

**Junta de Castilla y León**  
Consejería de Fomento y Medio Ambiente

**DELIMITACIÓN Y PLANIFICACIÓN DE UN ÁREA DE  
REGENERACIÓN URBANA EN ARANDA DE DUERO (BURGOS)**  
**FASE 2: PLAN ESPECIAL DE REFORMA INTERIOR**

**ANEJOS**

**JUNIO 2022**



C. ANDRÉS + LL.MASIÁ S.L.P.

## **ÍNDICE DE ANEJOS**

**ANEJO 1. Análisis de riesgos**

**ANEJO 2. Fichas viario y espacio público**

**ANEJO 3. Titulares y ocupantes legales**

**ANEJO 4. INR del ámbito delimitado**

**ANEJO 5. Levantamiento fotográfico de fachadas**

Cotejo de documentos mediante Código seguro de verificación C.S.V.: 14160117502533026070

# ANEJO 1

## Análisis de Riesgos



## ANÁLISIS DE RIESGOS SOBRE EL ÁREA DE REGENERACIÓN URBANA DE SANTA CATALINA (ARANDA DE DUERO)

Dentro del proceso de redacción del Plan Especial de Regeneración Urbana (PERI) del Área de Regeneración Urbana (ARU) de Santa Catalina en Aranda de Duero (Burgos), se analizan los posibles riesgos que afectan al ámbito.

### 1. RIESGOS NATURALES

#### Riesgo de inundación

El municipio de Aranda de Duero presenta un **riesgo poblacional medio** ante las inundaciones y su casco urbano una **peligrosidad media** (Q100) ante la inundación, según el Plan de Protección Civil ante el Riesgo de Inundaciones en la Comunidad Autónoma de Castilla y León, aprobado por la Junta de Castilla y León mediante el Acuerdo 19/2010, de 25 de febrero. Por ello se analiza el riesgo concreto para el área de estudio.

La Directiva 2007/60, relativa a la evaluación y gestión de los riesgos de inundación, transpuesta a la legislación española mediante el Real Decreto 903/2010, establece las siguientes fases a acometer por parte de los organismos de cuenca en relación a la evaluación y gestión de este riesgo:

- *Evaluación Preliminar del Riesgo de Inundación (EPRI):* Se trata de elaborar un diagnóstico general del riesgo de inundación e identificar las denominadas Áreas de Riesgo Potencial Significativo de Inundación (ARPSIs).
- *Mapas de peligrosidad y riesgo (de las ARPSIs seleccionadas en la EPRI):* El Mapa de Peligrosidad comprende la delimitación gráfica de la superficie anegada por las aguas para la ocurrencia de avenidas con distintos periodos de retorno (así como el calado o la velocidad de la corriente). A partir del Mapa de Peligrosidad, y teniendo en cuenta la vulnerabilidad del territorio en lo que respecta a la salud humana, el medio ambiente y la actividad económica, se determina el riesgo por inundación y la elaboración de los mapas asociados.
- *Plan de gestión de riesgo (de las ARPSIs seleccionadas en la EPRI):* Tiene el objetivo de lograr una actuación coordinada de todas las Administraciones Públicas y la sociedad para reducir los riesgos de inundación, diseñando un programa de medidas relativo a las fases de prevención, protección, preparación y recuperación y revisión tras las *inundaciones*.

El ámbito del ARU no se incluye dentro de ningún Área de Riesgo Potencial Significativo de Inundación (Fig.01). No obstante, las ARPSIs más cercanas son la siguientes:

- Duero-Ucero-Escalote (Código ES020/0021\_08-1800080-01). ARPSI que afecta al tramo final del río Bañuelos antes de su desembocadura en el Duero, al noroeste del ámbito del ARU.
- Duero-Ucero-Escalote (Código ES020/0021\_08-1800001-03). ARPSI que afecta al tramo urbano del río Duero a su paso por Aranda, al oeste del ámbito de estudio.

La zona con peligro de inundación más cercana se encuentra en las riberas del río Arandilla al sur de la calle Pedro Sanz Abad, en el conocido como Parque de la Huerta, que se encuentra a una cota más baja que las edificaciones del barrio de Santa Catalina.

Por lo tanto, el ámbito del PERI no se encuentra bajo riesgo de inundación.

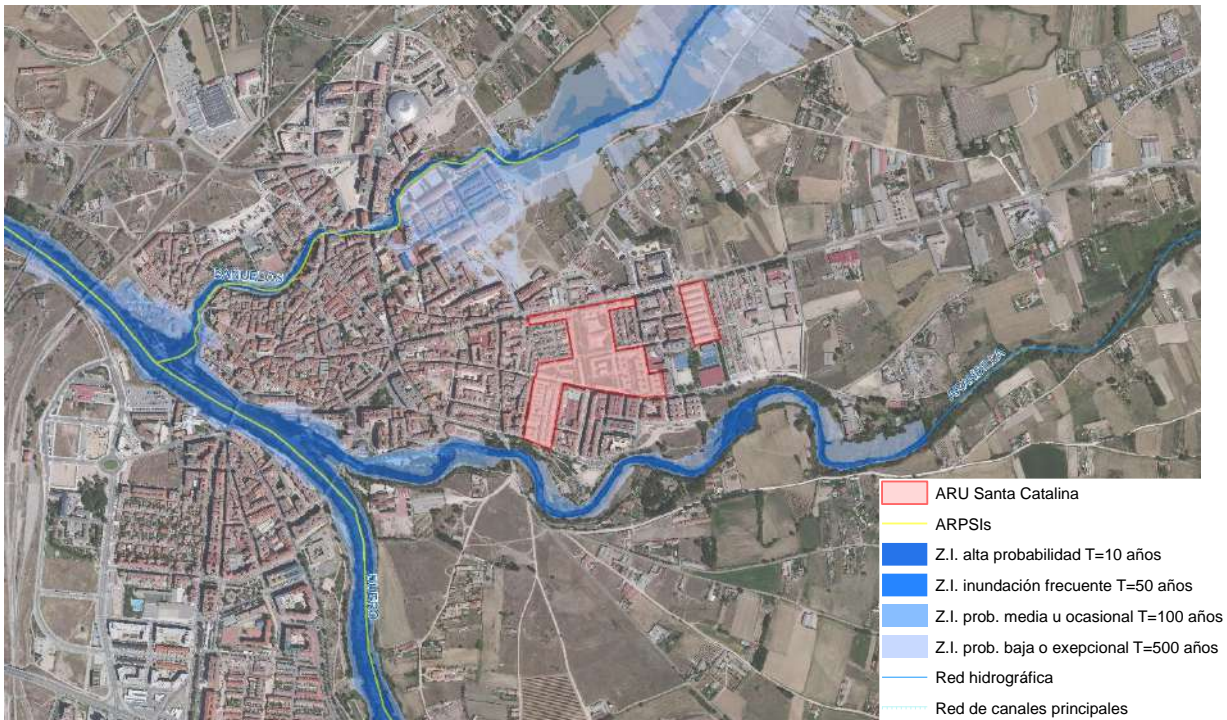

**Fig.01:** Áreas de Riesgo Potencial Significativo de Inundación más cercanas al ámbito del Plan Especial de Reforma Interior del ARU de Santa Catalina (Aranda de Duero, Burgos). (Fuente: elaboración propia a partir de capas MITECO e IDECyL)

### Riesgo de incendios forestales

El municipio de Aranda de Duero presenta una **peligrosidad baja** frente a incendios forestales y un **riesgo local moderado**, según el Plan de Protección Civil ante Emergencias por Incendios Forestales en Castilla y León, aprobado por el Decreto 274/1999, de 28 de octubre. Asimismo, la comarca de Aranda de Duero presenta un **riesgo potencial bajo (IV)** frente a incendios forestales, según la Orden FYM/576/2021, de 7 de mayo (Fig.02).

Por otra parte, en aplicación del artículo 88 de la Ley 3/2009, de 6 de abril, de Montes de Castilla y León, desarrollado por la Orden MAM/851/2010, de 7 de junio, que declara las Zonas de Alto Riesgo de Incendios Forestales (ZARI) en la Comunidad de Castilla y León, a pesar de que Aranda de Duero se encuentra en la lista de municipios incluidos en su Anexo, los terrenos del ARU de Santa Catalina están clasificados como suelo urbano y no se consideran monte, por lo que el ámbito no puede ser declarado como ZARI. Es por ello que no sean exigibles la adopción de medidas especiales de protección frente a incendios forestales ni la disposición de planes de defensa específicos, según marca el artículo 88 de la Ley de Montes de Castilla y León.

El ámbito del ARU de Santa Catalina tiene carácter urbano y está situado en el espacio interfluvial de los ríos Bañuelos y Arandilla, limitando hacia el exterior de la ciudad con un espacio eminentemente agrícola, sin existencia de áreas de interfaz urbano-forestal, por lo que no son de aplicación los criterios que marca el Real Decreto 893/2013, de 15 de noviembre, por el que se aprueba la Directriz básica de planificación de protección civil de emergencia por incendios forestales.

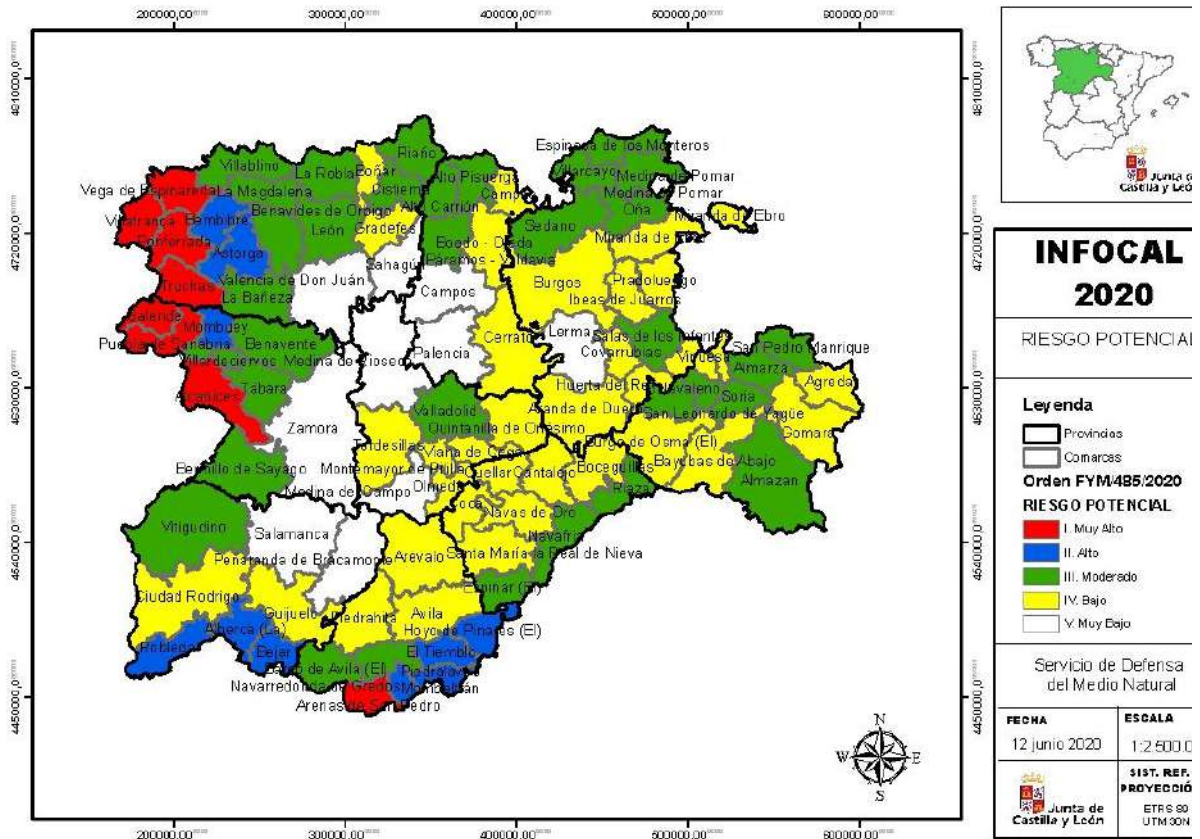

**Fig.02:** Riesgo potencial de incendios forestales INFOCAL 2020, que para Aranda de Duero se mantiene como bajo también en 2021. (Fuente: Junta de Castilla y León)

Tampoco son de aplicación las medidas preventivas promulgadas en el Real Decreto 2267/2004, de 3 de diciembre, por el que se aprueba el Reglamento de seguridad contra incendios en los establecimientos industriales, por no presentar el ámbito suelos industriales, sino únicamente residenciales, y no colindar a terrenos forestales.

### Riesgos geológicos y sísmicos

El barrio de Santa Catalina se encuentra sobre una unidad litológica de fondos de valle y llanuras aluviales formadas por arenas, limos, arcillas y cantos. En concreto en el ámbito los suelos son de carácter urbano, principalmente ocupados por distintos pavimentos en las aceras, asfalto en los viales y terrizos y praderas ornamentales en las zonas verdes del espacio público. La topografía es prácticamente llana (Fig.03 y 04) y por todo ello los suelos no presentan riesgos de erosión. Por el mismo motivo, el espacio urbano del ARU de Santa Catalina no presenta riesgos de deslizamiento del terreno ni movimientos de laderas.

Tan sólo en las inmediaciones del ámbito en su parte sur, en las laderas y taludes que descienden hasta el cauce del río Arandilla, podrían darse ciertos riesgos de este tipo debido a la pendiente pronunciada que presentan.



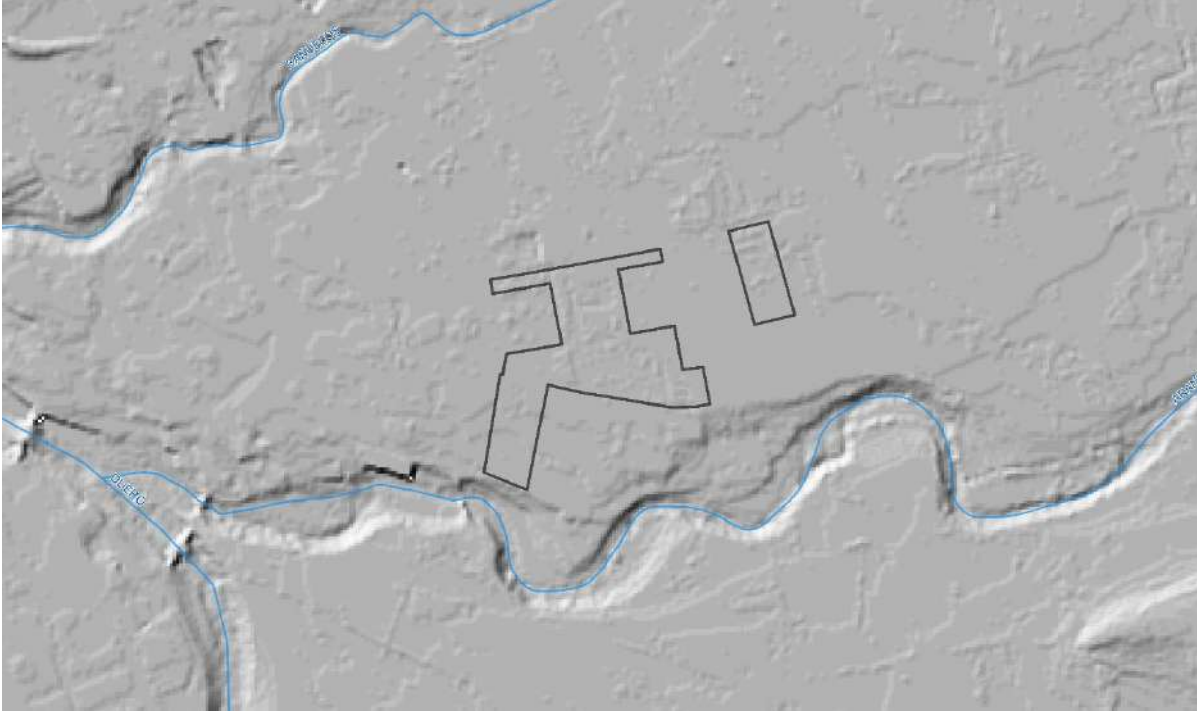

**Fig.03:** Modelo digital del terreno. (Fuente: IDECyL)

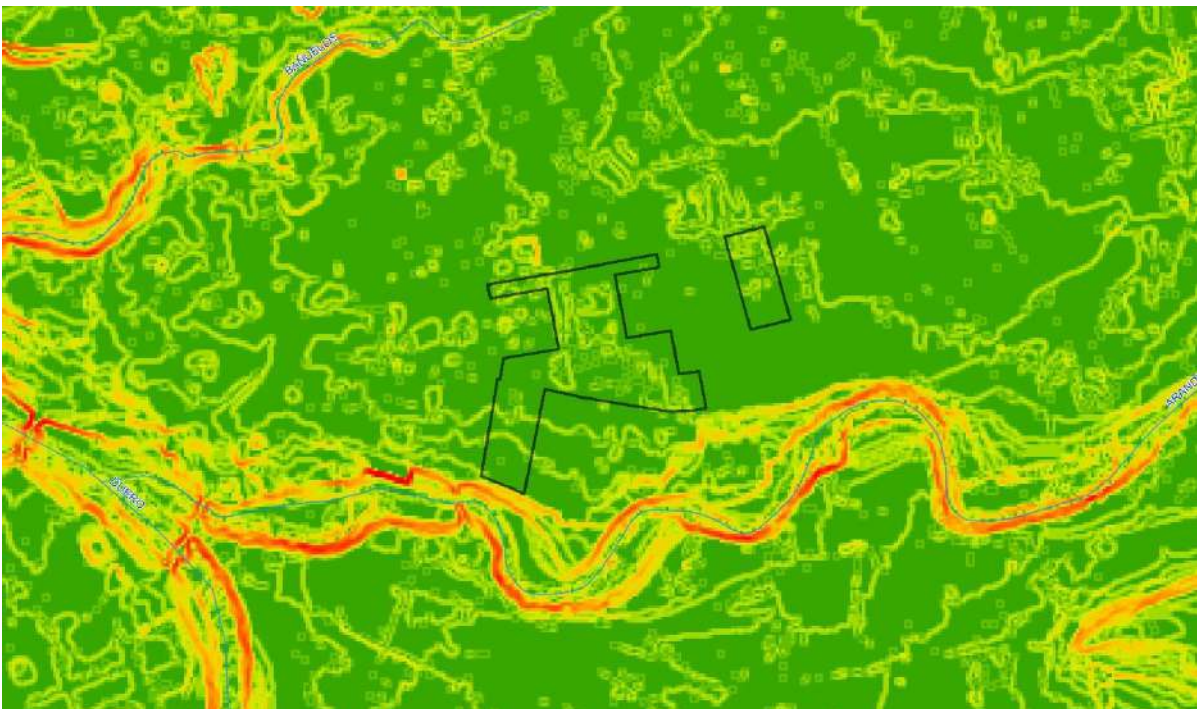

**Fig.04:** Mapa de pendientes a partir del modelo digital del terreno. (Fuente: IDECyL)

En cuanto al riesgo debido a procesos sísmicos o terremotos, el ámbito se encuentra en un área de intensidad IV (Fig.05), por lo que no procede adoptar medidas específicas.

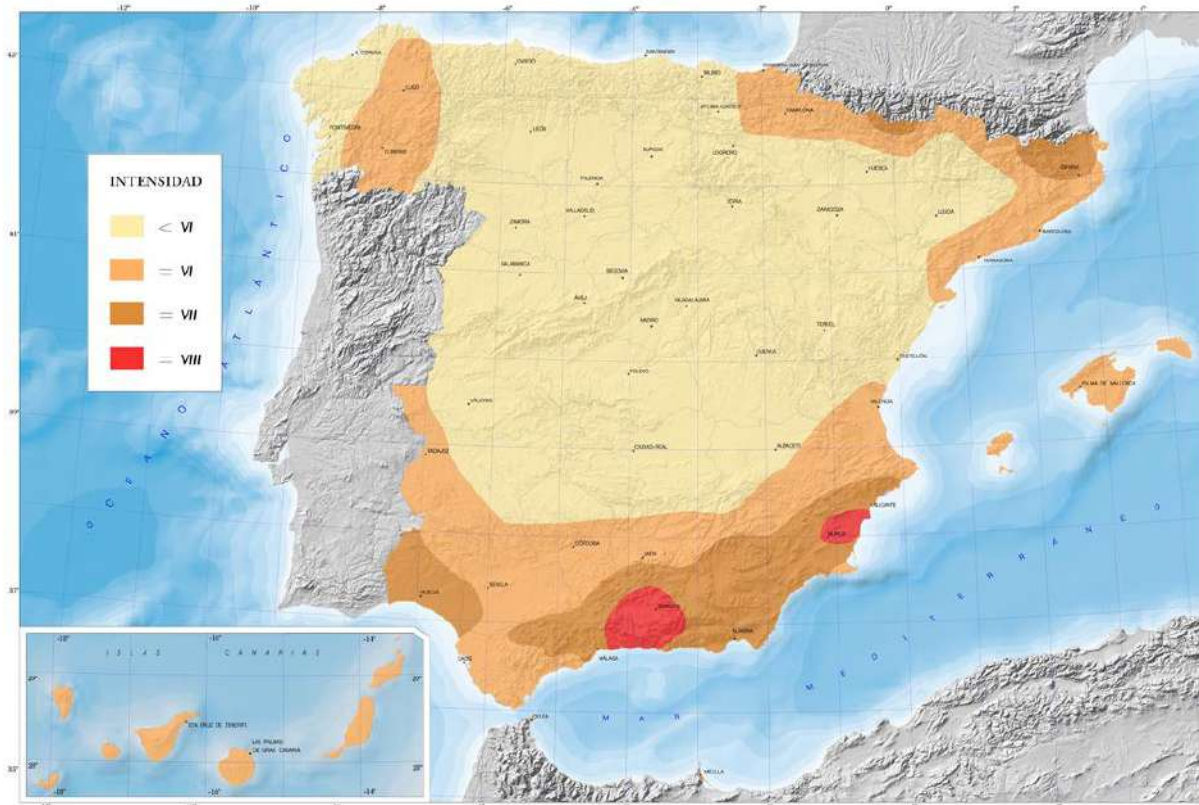

Fig.05: Mapa de peligrosidad sísmica de España, periodo de retorno 500 años. (Fuente: Instituto Geográfico Nacional)

### Riesgos meteorológicos

El ámbito presenta un riesgo bajo en cuanto precipitaciones máximas en 24 horas y granizo (<10 días/año), un riesgo medio de tormentas (15-20 días/año) y un riesgo alto de heladas (>80 días/año).<sup>1</sup>

Por otra parte, los efectos previsibles del cambio climático serán un aumento de las temperaturas y reducción de las precipitaciones, con un aumento de la frecuencia y amplitud de los fenómenos extremos, lo que supone un aumento del riesgo de inundaciones, sequías, olas de calor e incendios forestales.

Como **MEDIDAS DE MITIGACIÓN** frente a los posibles efectos del cambio climático, y en concreto a fenómenos extremos como el aumento de las olas de calor, se proponen las siguientes medidas:

- Se seguirán pautas para potenciar la eficiencia energética y aislamiento térmico de los edificios en todas las acciones de regeneración del Plan.
- Se incluirán en los proyectos de regeneración del espacio público actuaciones de ampliación y mejora de zonas verdes que incluyan la introducción de elementos vegetales con objetivos bioclimáticos y de calidad ambiental, por ejemplo, aumentando la espesura, la cobertura vegetal y las zonas de sombra en plazas, parques y alineaciones de calles. Con ello se contrarrestará el efecto isla de calor urbana producido por la edificación.
- Se incluirán en la medida de lo posible pavimentos permeables en el espacio público que eviten el sellado completo del suelo, disminuyendo asimismo el efecto isla de calor.

<sup>1</sup> Fuente: “Riesgos climáticos en Castilla y León. Análisis de su peligrosidad”. MORALES, C. y ORTEGA, M<sup>a</sup> T.



## 2. RIESGOS TECNOLÓGICOS

### Transporte de mercancías peligrosas

El municipio de Aranda de Duero es atravesado por dos carreteras que se encuentran contempladas en el Plan Especial de Protección Civil ante Emergencias por Accidentes en el Transporte de Mercancías Peligrosas por Carretera y Ferrocarril en la Comunidad Autónoma de Castilla y León (MPCyL), aprobado por Acuerdo 3/2008, de 17 de enero, de la Junta de Castilla y León. Son las siguientes (Fig.06):

- Autovía A-1, que recorre el término municipal en dirección sur-norte, y presenta **riesgo alto** hacia el norte desde Aranda de Duero a Burgos, y **riesgo bajo** hacia el sur desde Aranda hasta Santo Tomé del Puerto (Segovia). Esta autovía circunvala el núcleo urbano por el oeste, a unos 4 km de distancia del ámbito del ARU de Santa Catalina.
- Carretera nacional N-122, de Tudela de Duero a Soria, que atraviesa Aranda de este a oeste, y presenta un **riesgo medio**. Dicha carretera discurre por la margen izquierda del río Duero, a una distancia mínima de 1 km al sur del ámbito estudiado.

En cuanto a transporte por ferrocarril no hay líneas operativas con riesgo dentro del municipio.

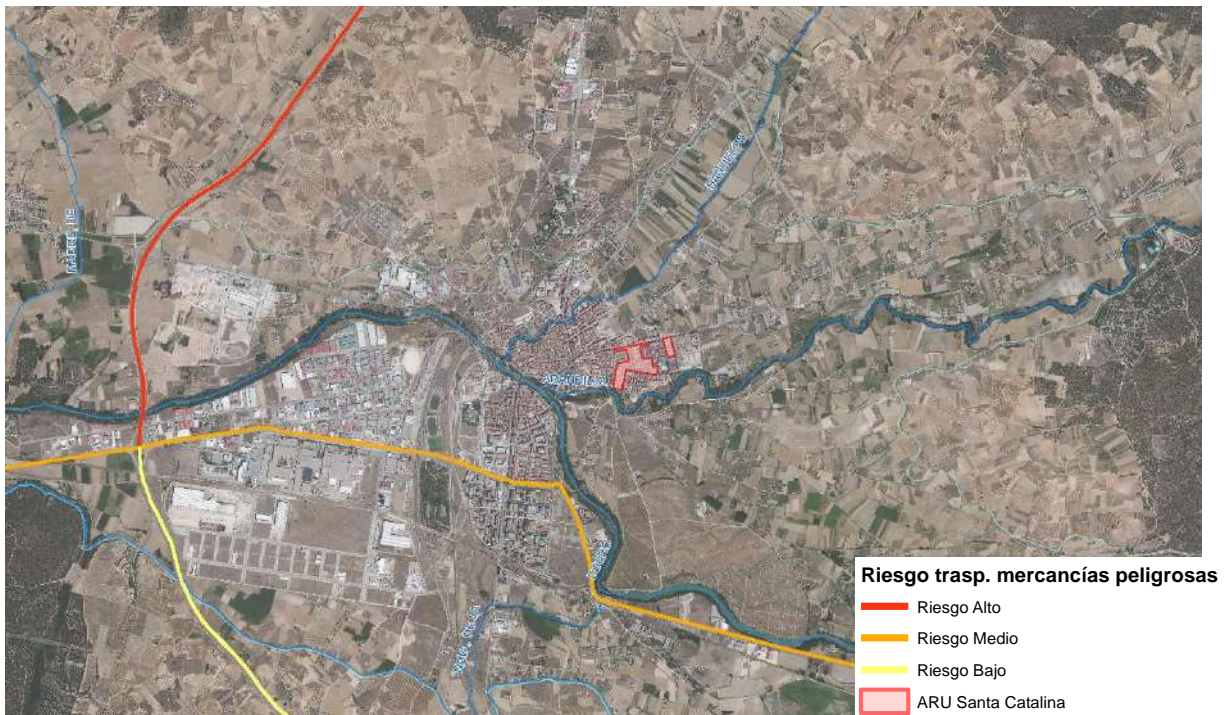

Fig.06: Carreteras con riesgo por el transporte de mercancías peligrosas. (Fuente: elaboración propia a partir de capas Geoportal Protección Civil JCYL)

Debido a las distancias a las que se encuentran las vías con riesgo de accidentes de transporte de mercancías peligrosas ( $>600 \text{ m}^2$ ), el ámbito estaría fuera de la Zona de Intervención en cualquier tipo de accidente con sustancias peligrosas, por lo que no presenta condicionantes ni afecciones significativas. En todo caso, sería el puesto de mando avanzado del accidente el que establezca las Zonas de Intervención y Alerta en función de las circunstancias concretas del incidente y de los alcances previsibles de los fenómenos peligrosos asociados.

<sup>2</sup> Recomendaciones basadas en las principales guías de intervención ante accidentes con materias peligrosas.

## Existencia de establecimientos que almacenan sustancias peligrosas

La prevención de accidentes graves en los que intervengan sustancias peligrosas y la limitación de sus consecuencias son objeto del Real Decreto 840/2015, de 21 de septiembre (normativa SEVESO). En función de la cantidad y peligrosidad de sustancias que se almacenen en un establecimiento estos se clasifican como de nivel inferior o superior. Estos últimos, al presentar mayores riesgos en caso de accidente, requieren del desarrollo de un Plan de Emergencia Exterior (PEE) por parte de la Comunidad Autónoma.

De acuerdo con los datos disponibles a fecha de este informe en el Geoportal de Protección Civil de Castilla y León perteneciente a la Junta, existen en la Comunidad 37 establecimientos bajo normativa SEVESO, no ubicándose ninguno de ellos en el propio término municipal de Aranda de Duero. El establecimiento más próximo se localiza a unos 40 km (Industrias del Cuarzo, S.A. en Burgomillado, provincia de Segovia), localizándose otros 17 en un radio medio de unos 80 km, en las provincias de Burgos, Palencia, Segovia y Valladolid (Tabla 01).

**Tabla 01:** Establecimientos bajo normativa SEVESO en un radio de 100 km respecto al ARU de Santa Catalina (Fuente: JCYL).

Nombre	Provincia	Localidad	Actividad	Nivel
ADISSEO ESPAÑA, S.A.	Burgos	Burgos	Fabricación de productos nutricionales para la alimentación animal	Superior
COMPAÑÍA LOGÍSTICA DE HIDROCARBUROS, S.A. (CLH)	Burgos	Burgos	Almacenamiento y distribución de productos petrolíferos	Superior
COMPAÑÍA QUÍMICO INDUSTRIAL ESPAÑOLA, S.A. (COQUINESA)	Burgos	Burgos	Distribución de sustancias químicas para su uso industria, alimentación, metalurgia y otras	Inferior
COMUNIDAD DE PROPIETARIOS CALLE DON PELAYO, 12-14-16-18	Palencia	Palencia	Viviendas, locales y garajes. Almacenamiento de GLP	Inferior
FITOTRANS, S.A.	Palencia	Dueñas	Depósito y almacenamiento de mercancías peligrosas	Superior
BEAM SUNTORY SPAIN, S.L.	Segovia	Palazuelos de Eresma	Producción de alcoholes destilados para whisky y otros, así como al envejecimiento, elaboración, embotellado y almacenamiento	Inferior
BEAM SUNTORY SPAIN, S.L.	Segovia	Valverde del Majano	Producción y embotellado de anís, whisky/bourbon, ginebra y bebidas espirituosas	Inferior
DALOPA, S.A.	Segovia	Bernuy de Porreros	Fabricación de ladrillos de gres y refractarios	Inferior
INDUSTRIAS DEL CUARZO, S.A. (INCUSA)	Segovia	Burgomillado	Extracción y tratamiento de arcillas feldespáticas	Superior
EUROARCE MINERÍA, S.A.	Segovia	Navas de Oro	Extracción y tratamiento de arenas feldespáticas	Superior
LURESA RESINAS, S.L.	Segovia	Coca	Fabricación de colofonia, aguarrás y derivados de colofonia	Superior
SARVAL BIO-INDUSTRIES, S.A.U.	Segovia	San Martín y Mudrián	Fabricación de harinas cárnicas y grasas animales	Inferior
COMPAÑÍA LOGÍSTICA DE HIDROCARBUROS, S.A. (CLH)	Valladolid	Santovenia de Pisuerga	Almacenamiento y distribución de productos petrolíferos	Superior
GAS CONFORT, S.A.	Valladolid	Valladolid	Almacenamiento y distribución de butano comercial envasado	Inferior
MICHELÍN ESPAÑA PORTUGAL, S.A.	Valladolid	Valladolid	Fabricación de neumáticos	Inferior
PPG IBÉRICA, S.A.	Valladolid	Laguna de Duero	Fabricación pinturas, barnices y disolventes	Superior
SOCIEDAD COOPERATIVA	Valladolid	Olmedo	Tratamiento de aceites y oleaginosas	Inferior

Nombre	Provincia	Localidad	Actividad	Nivel
GENERAL AGROPECUARIA ACOR				
SOCIEDAD ESPAÑOLA DE CARBUROS METÁLICOS, S.A.	Valladolid	Laguna de Duero	Fabricación, almacenamiento y distribución de gases	Inferior

Se concluye que el ámbito del ARU de Santa Catalina no presenta riesgos por la cercanía a establecimientos que almacenan sustancias peligrosas, y en concreto no está afectado por ninguna zona de seguridad de los planes de emergencias exteriores de los establecimientos de nivel superior.

Aranda de Duero, 22 de septiembre de 2021,



Fdo. Óscar Miravalles Quesada  
DNI 50.735.136-B  
Ingeniero de Montes  
Asistencia técnica para la redacción del  
Documento Ambiental Estratégico



## ÍNDICE DE PLANOS

**PR1** Riesgo de inundación.

**PR2** Riesgo de transporte de mercancías peligrosas.





Cotejo de documentos mediante Código seguro de verificación C.S.V.: 14160117502533026070

- ARU Santa Catalina
- ARPSIs
- Z.I. alta probabilidad T=10 años
- Z.I. inundación frecuente T=50 años
- Z.I. prob. media u ocasional T=100 años
- Z.I. prob. baja o excepcional T=500 años
- Red hidrográfica
- Red de canales principales

AYUNTAMIENTO DE ARANDA DE DUERO	
Plan Especial de Reforma Interior del ARU de Santa Catalina. Aranda de Duero (Burgos)	
RIESGO DE INUNDACIÓN	PR-1
Septiembre 2021	Escala 1:10.000
Equipo redactor: C. ANDRÉS + LL. MASIÁ S.L.P.	





Colección de documentos mediante Código seguro de verificación C.S.V.: 14160117502533026070

**Riesgo transporte mercancías peligrosas**

- █ Riesgo Alto
- █ Riesgo Medio
- █ Riesgo Bajo
- ARU Santa Catalina
- █ Red hidrográfica
- █ Red de canales principales

AYUNTAMIENTO DE ARANDA DE DUERO

Plan Especial de Reforma Interior del ARU de Santa Catalina. Aranda de Duero (Burgos)

MECANCÍAS PELIGROSAS	PR-2
----------------------	------

Septiembre 2021		Escala 1:30.000
-----------------	--	-----------------

Equipo redactor:  
C. ANDRÉS + LL. MASIÁ S.L.P.



## ANEJO 2

### Fichas de Viario y Espacio público

Viario



### ESTADO ACTUAL - PROBLEMÁTICA

<b>PAVIMENTACIÓN</b>			
<b>Aceras</b>	SI	NO	Comentarios
Pavimentación en buen estado	X		
Obstáculos		X	
Otros usos		X	
<b>Calzada</b>	SI	NO	Comentarios
Asfaltado en buen estado	X		
Zonas de aparcamiento	X		
Zonas de carga y descarga		X	
Contenedores	X		
Otros usos		X	
<b>BARRERAS ARQUITECTÓNICAS</b>			
<b>Accesibilidad</b>	SI	NO	Comentarios
Recorridos accesibles	X		
Ancho acera suficiente	X		
<b>INSTALACIONES</b>			
<b>Infraestructuras y servicios</b>	SI	NO	Comentarios
Saneamiento	X		
Abastecimiento	X		
Red Eléctrica	X		
Red de Gas	X		
Telecomunicaciones	X		
Alumbrado	X		antiguo
<b>AJARDINAMIENTO</b>			
<b>Vegetación</b>	SI	NO	Comentarios
Arbolado	X		
Parterres		X	
Jardineras		X	
<b>MOBILIARIO Y JUEGOS</b>			
<b>Elementos</b>	SI	NO	Comentarios
Bancos	X		
Papeleras	X		
Paradas transporte público		X	
Aparca-bicis		X	
Otros: fuentes, publicidad...		X	
<b>USOS Y ACTIVIDADES</b>			
<b>Distribución</b>	SI	NO	Comentarios
Tráfico rodado	X		
Peatonal	X		
Transporte público		X	
Carril bici		X	
Otros		X	
<b>Plantas bajas edificaciones</b>	SI	NO	Comentarios
Viviendas	X		En los fondo de saco
Locales comerciales	X		
Entradas garajes	X		
Talleres		X	

<b>ÁREA DE REGENERACIÓN DE ARANDA DE DUERO – SANTA CATALINA 2</b>	
<b>INTERVENCIONES DE REURBANIZACIÓN DE LA RED VIARIA</b>	<b>FICHA Nº 02</b>

<b>DENOMINACIÓN VÍA:</b>	<b>CALLE PIZARRO</b>
--------------------------	----------------------

**PLANTA DE LA VÍA**

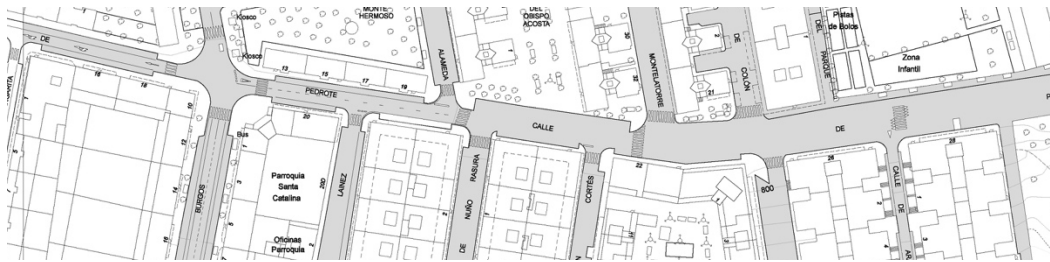

**FOTOGRAFÍAS ESTADO ACTUAL**



Cotejo de documentos mediante Código seguro de verificación C.S.V.: 14160117502533026070



**ESTADO ACTUAL - PROBLEMÁTICA**

<b>PAVIMENTACIÓN</b>			
<b>Aceras</b>	SI	NO	Comentarios
Pavimentación en buen estado	X		
Obstáculos		X	
Otros usos	X		Soportales con terrazas de bares
<b>Calzada</b>	SI	NO	Comentarios
Asfaltado en buen estado	X		
Zonas de aparcamiento	X		
Zonas de carga y descarga		X	
Contenedores	X		
Otros usos		X	
<b>BARRERAS ARQUITECTÓNICAS</b>			
<b>Accesibilidad</b>	SI	NO	Comentarios
Recorridos accesibles	X		
Ancho acera suficiente	X		
<b>INSTALACIONES</b>			
<b>Infraestructuras y servicios</b>	SI	NO	Comentarios
Saneamiento	X		
Abastecimiento	X		
Red Eléctrica	X		
Red de Gas	X		
Telecomunicaciones	X		
Alumbrado	X		Antiguo
<b>AJARDINAMIENTO</b>			
<b>Vegetación</b>	SI	NO	Comentarios
Arbolado	X		
Parterres		X	
Jardineras		X	
<b>MOBILIARIO Y JUEGOS</b>			
<b>Elementos</b>	SI	NO	Comentarios
Bancos	X		
Papeleras	X		
Paradas transporte público		X	
Aparca-bicis		X	
Otros: fuentes, publicidad...		X	
<b>USOS Y ACTIVIDADES</b>			
<b>Distribución</b>	SI	NO	Comentarios
Tráfico rodado	X		
Peatonal	X		
Transporte público		X	
Carril bici		X	
Otros		X	Terrazas de bares.
<b>Plantas bajas edificaciones</b>	SI	NO	Comentarios
Viviendas		X	
Locales comerciales	X		
Entradas garajes	X		
Talleres		X	

<b>ÁREA DE REGENERACIÓN DE ARANDA DE DUERO – SANTA CATALINA 1</b>	
<b>INTERVENCIONES DE REURBANIZACIÓN DE LA RED VIARIA</b>	<b>FICHA Nº 03</b>

<b>DENOMINACIÓN VÍA:</b>	<b>CALLE TENERIFE</b>
--------------------------	-----------------------



**ESTADO ACTUAL - PROBLEMÁTICA**

<b>PAVIMENTACIÓN</b>			
<b>Aceras</b>	SI	NO	Comentarios
Pavimentación en buen estado	X		
Obstáculos		X	
Otros usos		X	
<b>Calzada</b>	SI	NO	Comentarios
Asfaltado en buen estado	X		
Zonas de aparcamiento	X		
Zonas de carga y descarga		X	
Contenedores	X		
Otros usos		X	
<b>BARRERAS ARQUITECTÓNICAS</b>			
<b>Accesibilidad</b>	SI	NO	Comentarios
Recorridos accesibles	X		
Ancho acera suficiente	X		
<b>INSTALACIONES</b>			
<b>Infraestructuras y servicios</b>	SI	NO	Comentarios
Saneamiento	X		
Abastecimiento	X		
Red Eléctrica	X		Cableado colgado entre edificios enfrentados
Red de Gas	X		
Telecomunicaciones	X		
Alumbrado	X		Antiguo
<b>AJARDINAMIENTO</b>			
<b>Vegetación</b>	SI	NO	Comentarios
Arbolado		X	
Parterres		X	
Jardineras		X	
<b>MOBILIARIO Y JUEGOS</b>			
<b>Elementos</b>	SI	NO	Comentarios
Bancos		X	
Papeleras	X		
Paradas transporte público		X	
Aparca-bicis		X	
Otros: fuentes, publicidad...		X	
<b>USOS Y ACTIVIDADES</b>			
<b>Distribución</b>	SI	NO	Comentarios
Tráfico rodado	X		
Peatonal	X		
Transporte público		X	
Carril bici		X	
Otros		X	
<b>Plantas bajas edificaciones</b>	SI	NO	Comentarios
Viviendas		X	
Locales comerciales	X		
Entradas garajes	X		
Talleres		X	





**ESTADO ACTUAL - PROBLEMÁTICA**

<b>PAVIMENTACIÓN</b>			
<b>Aceras</b>	SI	NO	Comentarios
Pavimentación en buen estado	X		
Obstáculos		X	
Otros usos		X	Carril bici. Con mucho tránsito peatonal
<b>Calzada</b>	SI	NO	Comentarios
Asfaltado en buen estado	X		
Zonas de aparcamiento	X		
Zonas de carga y descarga		X	
Contenedores		X	
Otros usos	X		Carril bici – paseo del río
<b>BARRERAS ARQUITECTÓNICAS</b>			
<b>Accesibilidad</b>	SI	NO	Comentarios
Recorridos accesibles	X		
Ancho acera suficiente	X		
<b>INSTALACIONES</b>			
<b>Infraestructuras y servicios</b>	SI	NO	Comentarios
Saneamiento	X		
Abastecimiento	X		
Red Eléctrica	X		
Red de Gas	X		
Telecomunicaciones	X		
Alumbrado	X		
<b>AJARDINAMIENTO</b>			
<b>Vegetación</b>	SI	NO	Comentarios
Arbolado	X		
Parterres	X		
Jardineras		X	
<b>MOBILIARIO Y JUEGOS</b>			
<b>Elementos</b>	SI	NO	Comentarios
Bancos	X		
Papeleras	X		
Paradas transporte público	X		
Aparca-bicis		X	
Otros: fuentes, publicidad...		X	
<b>USOS Y ACTIVIDADES</b>			
<b>Distribución</b>	SI	NO	Comentarios
Tráfico rodado	X		
Peatonal	X		
Transporte público	X		
Carril bici	X		
Otros	X		
<b>Plantas bajas edificaciones</b>	SI	NO	Comentarios
Viviendas		X	
Locales comerciales	X		
Entradas garajes	X		
Talleres	X		



<b>ÁREA DE REGENERACIÓN DE ARANDA DE DUERO – SANTA CATALINA 1</b>	
<b>INTERVENCIONES DE REURBANIZACIÓN DE LA RED VIARIA</b>	<b>FICHA Nº 06</b>

<b>DENOMINACIÓN VÍA:</b>	<b>CALLE LAS PALOMAS</b>
--------------------------	--------------------------

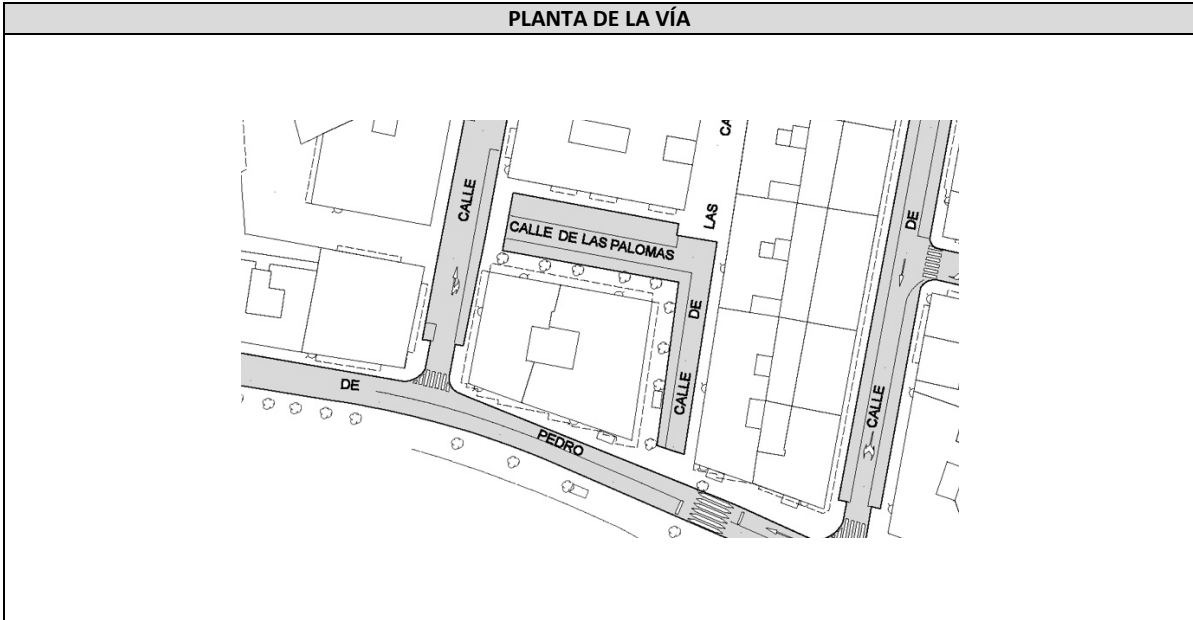

### ESTADO ACTUAL - PROBLEMÁTICA

<b>PAVIMENTACIÓN</b>			
<b>Aceras</b>	SI	NO	Comentarios
Pavimentación en buen estado	X		
Obstáculos		X	
Otros usos		X	
<b>Calzada</b>	SI	NO	Comentarios
Asfaltado en buen estado	X		
Zonas de aparcamiento	X		
Zonas de carga y descarga		X	
Contenedores		X	
Otros usos		X	
<b>BARRERAS ARQUITECTÓNICAS</b>			
<b>Accesibilidad</b>	SI	NO	Comentarios
Recorridos accesibles	X		
Ancho acera suficiente	X		
<b>INSTALACIONES</b>			
<b>Infraestructuras y servicios</b>	SI	NO	Comentarios
Saneamiento	X		
Abastecimiento	X		
Red Eléctrica	X		
Red de Gas	X		
Telecomunicaciones	X		
Alumbrado	X		Antiguo
<b>AJARDINAMIENTO</b>			
<b>Vegetación</b>	SI	NO	Comentarios
Arbolado	X		En una única acera
Parterres		X	
Jardineras		X	
<b>MOBILIARIO Y JUEGOS</b>			
<b>Elementos</b>	SI	NO	Comentarios
Bancos		X	
Papeleras	X		
Paradas transporte público		X	
Aparca-bicis		X	
Otros: fuentes, publicidad...		X	
<b>USOS Y ACTIVIDADES</b>			
<b>Distribución</b>	SI	NO	Comentarios
Tráfico rodado	X		
Peatonal	X		
Transporte público		X	
Carril bici		X	
Otros		X	
<b>Plantas bajas edificaciones</b>	SI	NO	Comentarios
Viviendas		X	
Locales comerciales	X		
Entradas garajes	X		
Talleres		X	

**ÁREA DE REGENERACIÓN DE ARANDA DE DUERO – SANTA CATALINA 1**

**INTERVENCIONES DE REURBANIZACIÓN DE LA RED VIARIA**

**FICHA Nº 07**

**DENOMINACIÓN VÍA: CALLE CAÑADAS**

**PLANTA DE LA VÍA**

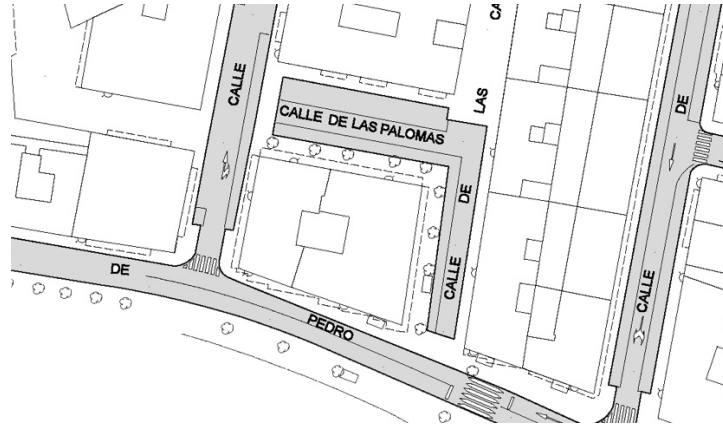

**FOTOGRAFÍAS ESTADO ACTUAL**





### ESTADO ACTUAL - PROBLEMÁTICA

<b>PAVIMENTACIÓN</b>			
<b>Aceras</b>	SI	NO	Comentarios
Pavimentación en buen estado	X		
Obstáculos		X	
Otros usos		X	
<b>Calzada</b>	SI	NO	Comentarios
Asfaltado en buen estado	X		
Zonas de aparcamiento	X		
Zonas de carga y descarga		X	
Contenedores		X	
Otros usos		X	
<b>BARRERAS ARQUITECTÓNICAS</b>			
<b>Accesibilidad</b>	SI	NO	Comentarios
Recorridos accesibles	X		
Ancho acera suficiente	X		
<b>INSTALACIONES</b>			
<b>Infraestructuras y servicios</b>	SI	NO	Comentarios
Saneamiento	X		
Abastecimiento	X		
Red Eléctrica	X		
Red de Gas	X		
Telecomunicaciones	X		
Alumbrado	X		antiguo
<b>AJARDINAMIENTO</b>			
<b>Vegetación</b>	SI	NO	Comentarios
Arbolado	X		
Parterres		X	
Jardineras		X	
<b>MOBILIARIO Y JUEGOS</b>			
<b>Elementos</b>	SI	NO	Comentarios
Bancos	X		
Papeleras	X		
Paradas transporte público		X	
Aparca-bicis		X	
Otros: fuentes, publicidad...		X	
<b>USOS Y ACTIVIDADES</b>			
<b>Distribución</b>	SI	NO	Comentarios
Tráfico rodado	X		
Peatonal	X		
Transporte público		X	
Carril bici		X	
Otros		X	
<b>Plantas bajas edificaciones</b>	SI	NO	Comentarios
Viviendas		X	
Locales comerciales	X		Sin uso
Entradas garajes	X		
Talleres		X	



### ESTADO ACTUAL - PROBLEMÁTICA

<b>PAVIMENTACIÓN</b>			
<b>Aceras</b>	SI	NO	Comentarios
Pavimentación en buen estado	X		
Obstáculos		X	
Otros usos		X	
<b>Calzada</b>	SI	NO	Comentarios
Asfaltado en buen estado	X		
Zonas de aparcamiento	X		
Zonas de carga y descarga		X	
Contenedores		X	
Otros usos		X	
<b>BARRERAS ARQUITECTÓNICAS</b>			
<b>Accesibilidad</b>	SI	NO	Comentarios
Recorridos accesibles	X		
Ancho acera suficiente	X		
<b>INSTALACIONES</b>			
<b>Infraestructuras y servicios</b>	SI	NO	Comentarios
Saneamiento	X		
Abastecimiento	X		
Red Eléctrica	X		
Red de Gas	X		
Telecomunicaciones	X		
Alumbrado	X		Antiguo
<b>AJARDINAMIENTO</b>			
<b>Vegetación</b>	SI	NO	Comentarios
Arbolado		X	
Parterres		X	
Jardineras		X	
<b>MOBILIARIO Y JUEGOS</b>			
<b>Elementos</b>	SI	NO	Comentarios
Bancos		X	
Papeleras	X		
Paradas transporte público		X	
Aparca-bicis		X	
Otros: fuentes, publicidad...		X	
<b>USOS Y ACTIVIDADES</b>			
<b>Distribución</b>	SI	NO	Comentarios
Tráfico rodado	X		
Peatonal	X		
Transporte público		X	
Carril bici		X	
Otros		X	
<b>Plantas bajas edificaciones</b>	SI	NO	Comentarios
Viviendas		X	
Locales comerciales	X		
Entradas garajes	X		
Talleres	X		

<b>ÁREA DE REGENERACIÓN DE ARANDA DE DUERO – SANTA CATALINA 3</b>	
<b>INTERVENCIONES DE REURBANIZACIÓN DE LA RED VIARIA</b>	<b>FICHA Nº 02</b>

<b>DENOMINACIÓN VÍA:</b>	<b>CALLE SANTIAGO</b>
--------------------------	-----------------------

**PLANTA DE LA VÍA**



**FOTOGRAFÍAS ESTADO ACTUAL**



Cotejo de documentos mediante Cdigo seguro de verificacin C.S.V.: 14160117502533026070

**ESTADO ACTUAL - PROBLEMÁTICA**

<b>PAVIMENTACIÓN</b>			
<b>Aceras</b>	SI	NO	Comentarios
Pavimentación en buen estado		X	Mejorable en muchos puntos
Obstáculos		X	
Otros usos		X	
<b>Calzada</b>	SI	NO	Comentarios
Asfaltado en buen estado	X		
Zonas de aparcamiento	X		Mejorable la pavimentación
Zonas de carga y descarga		X	
Contenedores	X		
Otros usos		X	
<b>BARRERAS ARQUITECTÓNICAS</b>			
<b>Accesibilidad</b>	SI	NO	Comentarios
Recorridos accesibles	X		
Ancho acera suficiente	X		
<b>INSTALACIONES</b>			
<b>Infraestructuras y servicios</b>	SI	NO	Comentarios
Saneamiento	X		
Abastecimiento	X		
Red Eléctrica	X		
Red de Gas	X		
Telecomunicaciones	X		
Alumbrado	X		Antiguo
<b>AJARDINAMIENTO</b>			
<b>Vegetación</b>	SI	NO	Comentarios
Arbolado	X		
Parterres	X		
Jardineras	X		
<b>MOBILIARIO Y JUEGOS</b>			
<b>Elementos</b>	SI	NO	Comentarios
Bancos	X		
Papeleras	X		
Paradas transporte público	X		
Aparca-bicis		X	
Otros: fuentes, publicidad...		X	
<b>USOS Y ACTIVIDADES</b>			
<b>Distribución</b>	SI	NO	Comentarios
Tráfico rodado	X		
Peatonal	X		
Transporte público	X		
Carril bici		X	
Otros		X	
<b>Plantas bajas edificaciones</b>	SI	NO	Comentarios
Viviendas	X		
Locales comerciales	X		
Entradas garajes	X		
Talleres		X	





### ESTADO ACTUAL - PROBLEMÁTICA

<b>PAVIMENTACIÓN</b>			
<b>Aceras</b>	SI	NO	Comentarios
Pavimentación en buen estado	X		
Obstáculos		X	
Otros usos		X	
<b>Calzada</b>	SI	NO	Comentarios
Asfaltado en buen estado			
Zonas de aparcamiento	X		
Zonas de carga y descarga		X	
Contenedores	X		
Otros usos		X	
<b>BARRERAS ARQUITECTÓNICAS</b>			
<b>Accesibilidad</b>	SI	NO	Comentarios
Recorridos accesibles	X		
Ancho acera suficiente	X		
<b>INSTALACIONES</b>			
<b>Infraestructuras y servicios</b>	SI	NO	Comentarios
Saneamiento	X		
Abastecimiento	X		
Red Eléctrica	X		Cableado colgado entre edificios
Red de Gas	X		
Telecomunicaciones	X		
Alumbrado	X		Antiguo y escaso
<b>AJARDINAMIENTO</b>			
<b>Vegetación</b>	SI	NO	Comentarios
Arbolado	X		
Parterres		X	
Jardineras		X	
<b>MOBILIARIO Y JUEGOS</b>			
<b>Elementos</b>	SI	NO	Comentarios
Bancos	X		
Papeleras	X		
Paradas transporte público	X		
Aparca-bicis		X	
Otros: fuentes, publicidad...		X	
<b>USOS Y ACTIVIDADES</b>			
<b>Distribución</b>	SI	NO	Comentarios
Tráfico rodado		X	
Peatonal	X		
Transporte público	X		
Carril bici		X	
Otros		X	
<b>Plantas bajas edificaciones</b>	SI	NO	Comentarios
Viviendas	X		
Locales comerciales	X		
Entradas garajes	X		
Talleres		X	

<b>ÁREA DE REGENERACIÓN DE ARANDA DE DUERO – SANTA CATALINA 3</b>	
<b>INTERVENCIONES DE REURBANIZACIÓN DE LA RED VIARIA</b>	<b>FICHA Nº 07</b>

<b>DENOMINACIÓN VÍA:</b>	<b>CALLE VALDECARROS</b>
--------------------------	--------------------------



Cotejo de documentos mediante Código seguro de verificación C.S.V.: 14160117502533026070



### ESTADO ACTUAL - PROBLEMÁTICA

<b>PAVIMENTACIÓN</b>			
<b>Aceras</b>	SI	NO	Comentarios
Pavimentación en buen estado		X	
Obstáculos		X	
Otros usos		X	
<b>Calzada</b>	SI	NO	Comentarios
Asfaltado en buen estado		X	
Zonas de aparcamiento	X		Sin señalizar
Zonas de carga y descarga		X	
Contenedores		X	
Otros usos		X	
<b>BARRERAS ARQUITECTÓNICAS</b>			
<b>Accesibilidad</b>	SI	NO	Comentarios
Recorridos accesibles	X		
Ancho acera suficiente	X		
<b>INSTALACIONES</b>			
<b>Infraestructuras y servicios</b>	SI	NO	Comentarios
Saneamiento	X		
Abastecimiento	X		
Red Eléctrica	X		
Red de Gas	X		
Telecomunicaciones	X		
Alumbrado	X		Antiguo y escaso
<b>AJARDINAMIENTO</b>			
<b>Vegetación</b>	SI	NO	Comentarios
Arbolado		X	
Parterres		X	
Jardineras		X	
<b>MOBILIARIO Y JUEGOS</b>			
<b>Elementos</b>	SI	NO	Comentarios
Bancos		X	
Papeleras	X		
Paradas transporte público		X	
Aparca-bicis		X	
Otros: fuentes, publicidad...		X	
<b>USOS Y ACTIVIDADES</b>			
<b>Distribución</b>	SI	NO	Comentarios
Tráfico rodado	X		
Peatonal	X		
Transporte público		X	
Carril bici		X	
Otros		X	
<b>Plantas bajas edificaciones</b>	SI	NO	Comentarios
Viviendas		X	
Locales comerciales	X		
Entradas garajes	X		
Talleres		X	

<b>ÁREA DE REGENERACIÓN DE ARANDA DE DUERO – SANTA CATALINA 3</b>	
<b>INTERVENCIONES DE REURBANIZACIÓN DE LA RED VIARIA</b>	<b>FICHA Nº 08</b>

<b>DENOMINACIÓN VÍA:</b>	<b>CALLE PONCE DE LEÓN</b>
--------------------------	----------------------------

**PLANTA DE LA VÍA**

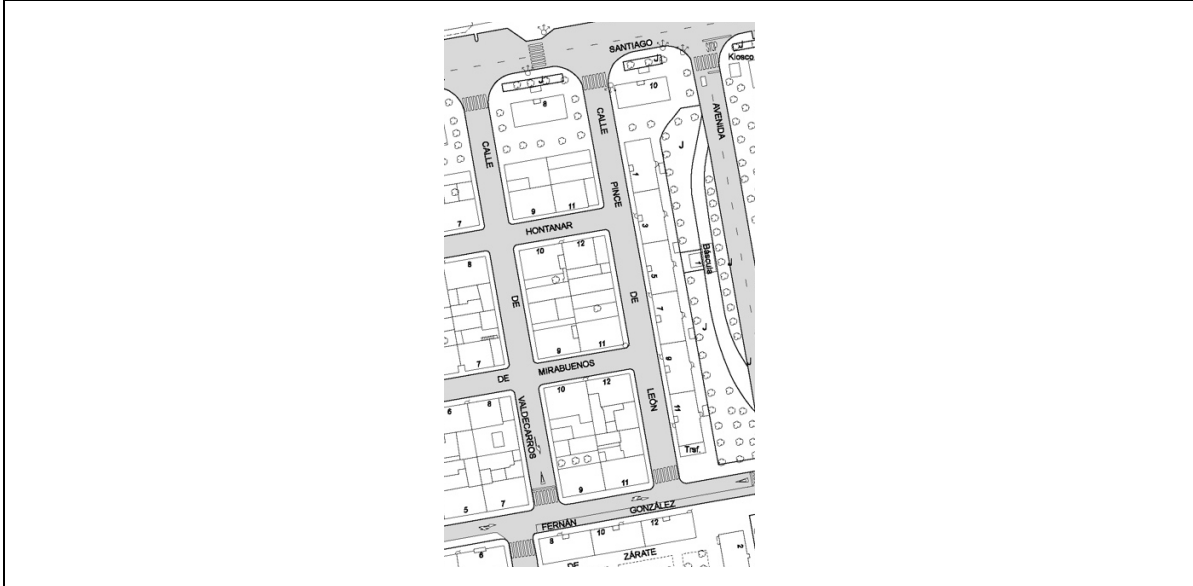

**FOTOGRAFÍAS ESTADO ACTUAL**



Cotejo de documentos mediante Cdigo seguro de verificacin C.S.V.: 14160117502533026070

### ESTADO ACTUAL - PROBLEMÁTICA

<b>PAVIMENTACIÓN</b>			
<b>Aceras</b>	SI	NO	Comentarios
Pavimentación en buen estado		X	
Obstáculos		X	
Otros usos		X	
<b>Calzada</b>	SI	NO	Comentarios
Asfaltado en buen estado		X	
Zonas de aparcamiento	X		Sin señalizar
Zonas de carga y descarga		X	
Contenedores	X		
Otros usos		X	
<b>BARRERAS ARQUITECTÓNICAS</b>			
<b>Accesibilidad</b>	SI	NO	Comentarios
Recorridos accesibles	X		
Ancho acera suficiente	X		
<b>INSTALACIONES</b>			
<b>Infraestructuras y servicios</b>	SI	NO	Comentarios
Saneamiento	X		
Abastecimiento	X		
Red Eléctrica	X		
Red de Gas	X		
Telecomunicaciones	X		
Alumbrado	X		Antiguo y escaso
<b>AJARDINAMIENTO</b>			
<b>Vegetación</b>	SI	NO	Comentarios
Arbolado		X	
Parterres		X	
Jardineras		X	
<b>MOBILIARIO Y JUEGOS</b>			
<b>Elementos</b>	SI	NO	Comentarios
Bancos		X	
Papeleras		X	
Paradas transporte público		X	
Aparca-bicis		X	
Otros: fuentes, publicidad...		X	
<b>USOS Y ACTIVIDADES</b>			
<b>Distribución</b>	SI	NO	Comentarios
Tráfico rodado	X		
Peatonal	X		
Transporte público		X	
Carril bici		X	
Otros		X	
<b>Plantas bajas edificaciones</b>	SI	NO	Comentarios
Viviendas	X		
Locales comerciales		X	
Entradas garajes	X		
Talleres		X	

**ÁREA DE REGENERACIÓN DE ARANDA DE DUERO – SANTA CATALINA 3**  
**INTERVENCIONES DE REURBANIZACIÓN DE LA RED VIARIA** FICHA Nº 09

**DENOMINACIÓN VÍA:** CALLE FERNÁN GONZÁLEZ

**PLANTA DE LA VÍA**

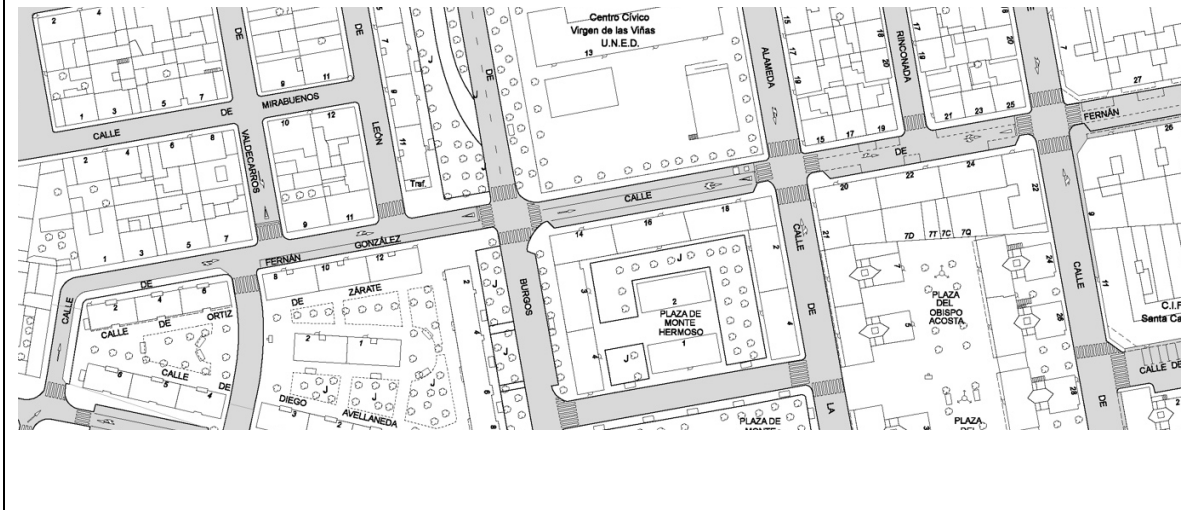

**FOTOGRAFÍAS ESTADO ACTUAL**



Cotejo de documentos mediante Código seguro de verificación C.S.V.: 14160117502533026070

### ESTADO ACTUAL - PROBLEMÁTICA

<b>PAVIMENTACIÓN</b>			
<b>Aceras</b>	SI	NO	Comentarios
Pavimentación en buen estado		X	
Obstáculos		X	
Otros usos		X	
<b>Calzada</b>	SI	NO	Comentarios
Asfaltado en buen estado	X		
Zonas de aparcamiento	X		
Zonas de carga y descarga		X	
Contenedores	X		
Otros usos		X	
<b>BARRERAS ARQUITECTÓNICAS</b>			
<b>Accesibilidad</b>	SI	NO	Comentarios
Recorridos accesibles	X		
Ancho acera suficiente	X		
<b>INSTALACIONES</b>			
<b>Infraestructuras y servicios</b>	SI	NO	Comentarios
Saneamiento	X		
Abastecimiento	X		
Red Eléctrica	X		
Red de Gas	X		
Telecomunicaciones	X		
Alumbrado	X		Antiguo y escaso
<b>AJARDINAMIENTO</b>			
<b>Vegetación</b>	SI	NO	Comentarios
Arbolado	X		
Parterres		X	
Jardineras		X	
<b>MOBILIARIO Y JUEGOS</b>			
<b>Elementos</b>	SI	NO	Comentarios
Bancos		X	
Papeleras	X		
Paradas transporte público		X	
Aparca-bicis		X	
Otros: fuentes, publicidad...		X	
<b>USOS Y ACTIVIDADES</b>			
<b>Distribución</b>	SI	NO	Comentarios
Tráfico rodado	X		
Peatonal	X		
Transporte público		X	
Carril bici		X	
Otros		X	
<b>Plantas bajas edificaciones</b>	SI	NO	Comentarios
Viviendas	X		
Locales comerciales		X	
Entradas garajes	X		
Talleres		X	



**ÁREA DE REGENERACIÓN DE ARANDA DE DUERO – SANTA CATALINA 3**  
**INTERVENCIONES DE REURBANIZACIÓN DE LA RED VIARIA** FICHA Nº 10

**DENOMINACIÓN VÍA:** CALLE PIZARRO

**PLANTA DE LA VÍA**

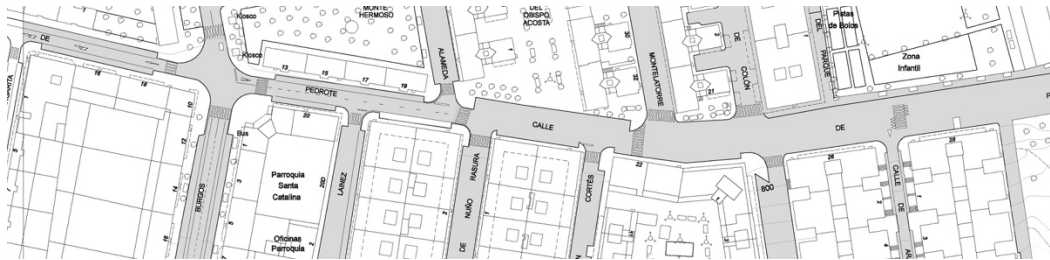

**FOTOGRAFÍAS ESTADO ACTUAL**



Cotejo de documentos mediante Código seguro de verificación C.S.V.: 14160117502533026070



### ESTADO ACTUAL - PROBLEMÁTICA

<b>PAVIMENTACIÓN</b>			
<b>Aceras</b>	SI	NO	Comentarios
Pavimentación en buen estado	X		
Obstáculos		X	
Otros usos	X		Terrazas de bares
<b>Calzada</b>	SI	NO	Comentarios
Asfaltado en buen estado	X		
Zonas de aparcamiento	X		
Zonas de carga y descarga		X	
Contenedores	X		
Otros usos		X	
<b>BARRERAS ARQUITECTÓNICAS</b>			
<b>Accesibilidad</b>	SI	NO	Comentarios
Recorridos accesibles	X		
Ancho acera suficiente	X		
<b>INSTALACIONES</b>			
<b>Infraestructuras y servicios</b>	SI	NO	Comentarios
Saneamiento	X		
Abastecimiento	X		
Red Eléctrica	X		
Red de Gas	X		
Telecomunicaciones	X		
Alumbrado	X		Antiguo
<b>AJARDINAMIENTO</b>			
<b>Vegetación</b>	SI	NO	Comentarios
Arbolado	X		
Parterres		X	
Jardineras		X	
<b>MOBILIARIO Y JUEGOS</b>			
<b>Elementos</b>	SI	NO	Comentarios
Bancos	X		
Papeleras	X		
Paradas transporte público		X	
Aparca-bicis		X	
Otros: fuentes, publicidad...		X	
<b>USOS Y ACTIVIDADES</b>			
<b>Distribución</b>	SI	NO	Comentarios
Tráfico rodado	X		
Peatonal	X		
Transporte público		X	
Carril bici		X	
Otros		X	Terrazas de bares.
<b>Plantas bajas edificaciones</b>	SI	NO	Comentarios
Viviendas		X	
Locales comerciales	X		
Entradas garajes	X		
Talleres		X	



**ESTADO ACTUAL - PROBLEMÁTICA**

<b>PAVIMENTACIÓN</b>			
<b>Aceras</b>	SI	NO	Comentarios
Pavimentación en buen estado	X		
Obstáculos		X	
Otros usos		X	
<b>Calzada</b>	SI	NO	Comentarios
Asfaltado en buen estado		X	
Zonas de aparcamiento		X	
Zonas de carga y descarga		X	
Contenedores		X	
Otros usos		X	
<b>BARRERAS ARQUITECTÓNICAS</b>			
<b>Accesibilidad</b>	SI	NO	Comentarios
Recorridos accesibles	X		
Ancho acera suficiente	X		
<b>INSTALACIONES</b>			
<b>Infraestructuras y servicios</b>	SI	NO	Comentarios
Saneamiento	X		
Abastecimiento	X		
Red Eléctrica	X		
Red de Gas	X		
Telecomunicaciones	X		
Alumbrado	X		
<b>AJARDINAMIENTO</b>			
<b>Vegetación</b>	SI	NO	Comentarios
Arbolado	X		
Parterres		X	
Jardineras		X	
<b>MOBILIARIO Y JUEGOS</b>			
<b>Elementos</b>	SI	NO	Comentarios
Bancos	X		
Papeleras	X		
Paradas transporte público		X	
Aparca-bicis		X	
Otros: fuentes, publicidad...	X		Fuente y zona estancial
<b>USOS Y ACTIVIDADES</b>			
<b>Distribución</b>	SI	NO	Comentarios
Tráfico rodado		X	
Peatonal	X		
Transporte público		X	
Carril bici		X	
Otros		X	
<b>Plantas bajas edificaciones</b>	SI	NO	Comentarios
Viviendas	X		
Locales comerciales		X	
Entradas garajes		X	
Talleres		X	

<b>ÁREA DE REGENERACIÓN DE ARANDA DE DUERO – SANTA CATALINA 3</b>	
<b>INTERVENCIONES DE REURBANIZACIÓN DE LA RED VIARIA</b>	<b>FICHA Nº 12</b>

<b>DENOMINACIÓN VÍA:</b>	<b>CALLE ORTIZ DE ZÁRATE</b>
--------------------------	------------------------------

**PLANTA DE LA VÍA**



**FOTOGRAFÍAS ESTADO ACTUAL**



**ESTADO ACTUAL - PROBLEMÁTICA**

<b>PAVIMENTACIÓN</b>			
<b>Aceras</b>	SI	NO	Comentarios
Pavimentación en buen estado	X		
Obstáculos		X	
Otros usos		X	
<b>Calzada</b>	SI	NO	Comentarios
Asfaltado en buen estado		X	
Zonas de aparcamiento		X	
Zonas de carga y descarga		X	
Contenedores		X	
Otros usos		X	
<b>BARRERAS ARQUITECTÓNICAS</b>			
<b>Accesibilidad</b>	SI	NO	Comentarios
Recorridos accesibles	X		
Ancho acera suficiente	X		
<b>INSTALACIONES</b>			
<b>Infraestructuras y servicios</b>	SI	NO	Comentarios
Saneamiento	X		
Abastecimiento	X		
Red Eléctrica	X		
Red de Gas	X		
Telecomunicaciones	X		
Alumbrado	X		
<b>AJARDINAMIENTO</b>			
<b>Vegetación</b>	SI	NO	Comentarios
Arbolado	X		
Parterres		X	
Jardineras		X	
<b>MOBILIARIO Y JUEGOS</b>			
<b>Elementos</b>	SI	NO	Comentarios
Bancos	X		
Papeleras		X	
Paradas transporte público		X	
Aparca-bicis		X	
Otros: fuentes, publicidad...	X		Fuente y zona estancial
<b>USOS Y ACTIVIDADES</b>			
<b>Distribución</b>	SI	NO	Comentarios
Tráfico rodado		X	
Peatonal	X		
Transporte público		X	
Carril bici		X	
Otros		X	
<b>Plantas bajas edificaciones</b>	SI	NO	Comentarios
Viviendas	X		
Locales comerciales		X	
Entradas garajes		X	
Talleres		X	



<b>ÁREA DE REGENERACIÓN DE ARANDA DE DUERO – SANTA CATALINA 3</b>	
<b>INTERVENCIONES DE REURBANIZACIÓN DE LA RED VIARIA</b>	<b>FICHA Nº 13</b>

<b>DENOMINACIÓN VÍA:</b>	<b>AVENIDA BURGOS</b>
--------------------------	-----------------------

**PLANTA DE LA VÍA**



**FOTOGRAFÍAS ESTADO ACTUAL**





**ESTADO ACTUAL - PROBLEMÁTICA**

<b>PAVIMENTACIÓN</b>			
<b>Aceras</b>	SI	NO	Comentarios
Pavimentación en buen estado	X		En ciertos puntos mejorable
Obstáculos		X	
Otros usos		X	
<b>Calzada</b>	SI	NO	Comentarios
Asfaltado en buen estado	X		En ciertos puntos mejorable
Zonas de aparcamiento	X		
Zonas de carga y descarga		X	
Contenedores		X	
Otros usos		X	
<b>BARRERAS ARQUITECTÓNICAS</b>			
<b>Accesibilidad</b>	SI	NO	Comentarios
Recorridos accesibles	X		
Ancho acera suficiente	X		
<b>INSTALACIONES</b>			
<b>Infraestructuras y servicios</b>	SI	NO	Comentarios
Saneamiento	X		
Abastecimiento	X		
Red Eléctrica	X		
Red de Gas	X		
Telecomunicaciones	X		
Alumbrado	X		Renovado - LED
<b>AJARDINAMIENTO</b>			
<b>Vegetación</b>	SI	NO	Comentarios
Arbolado	X		
Parterres	X		
Jardineras		X	
<b>MOBILIARIO Y JUEGOS</b>			
<b>Elementos</b>	SI	NO	Comentarios
Bancos	X		
Papeleras	X		
Paradas transporte público		X	
Aparca-bicis		X	
Otros: fuentes, publicidad...	X		Kiosko ONCE
<b>USOS Y ACTIVIDADES</b>			
<b>Distribución</b>	SI	NO	Comentarios
Tráfico rodado	X		
Peatonal	X		
Transporte público		X	
Carril bici		X	
Otros		X	
<b>Plantas bajas edificaciones</b>	SI	NO	Comentarios
Viviendas	X		
Locales comerciales	X		
Entradas garajes		X	
Talleres		X	

<b>ÁREA DE REGENERACIÓN DE ARANDA DE DUERO – SANTA CATALINA 3</b>	
<b>INTERVENCIONES DE REURBANIZACIÓN DE LA RED VIARIA</b>	<b>FICHA Nº 14</b>

<b>DENOMINACIÓN VÍA:</b>	<b>CALLE ALAMEDA</b>
--------------------------	----------------------

**PLANTA DE LA VÍA**



**FOTOGRAFÍAS ESTADO ACTUAL**





**ESTADO ACTUAL - PROBLEMÁTICA**

<b>PAVIMENTACIÓN</b>			
<b>Aceras</b>	SI	NO	Comentarios
Pavimentación en buen estado		X	
Obstáculos		X	
Otros usos		X	
<b>Calzada</b>	SI	NO	Comentarios
Asfaltado en buen estado		X	
Zonas de aparcamiento	X		Sin señalizar
Zonas de carga y descarga		X	
Contenedores	X		
Otros usos		X	
<b>BARRERAS ARQUITECTÓNICAS</b>			
<b>Accesibilidad</b>	SI	NO	Comentarios
Recorridos accesibles	X		
Ancho acera suficiente	X		
<b>INSTALACIONES</b>			
<b>Infraestructuras y servicios</b>	SI	NO	Comentarios
Saneamiento	X		
Abastecimiento	X		
Red Eléctrica	X		
Red de Gas	X		
Telecomunicaciones	X		
Alumbrado	X		
<b>AJARDINAMIENTO</b>			
<b>Vegetación</b>	SI	NO	Comentarios
Arbolado	X		
Parterres		X	
Jardineras		X	
<b>MOBILIARIO Y JUEGOS</b>			
<b>Elementos</b>	SI	NO	Comentarios
Bancos		X	
Papeleras	X		
Paradas transporte público		X	
Aparca-bicis		X	
Otros: fuentes, publicidad...		X	
<b>USOS Y ACTIVIDADES</b>			
<b>Distribución</b>	SI	NO	Comentarios
Tráfico rodado	X		
Peatonal	X		
Transporte público		X	
Carril bici		X	
Otros		X	
<b>Plantas bajas edificaciones</b>	SI	NO	Comentarios
Viviendas	X		
Locales comerciales	X		
Entradas garajes	X		
Talleres		X	

<b>ÁREA DE REGENERACIÓN DE ARANDA DE DUERO – SANTA CATALINA 3</b>	
<b>INTERVENCIONES DE REURBANIZACIÓN DE LA RED VIARIA</b>	<b>FICHA Nº 15</b>

<b>DENOMINACIÓN VÍA:</b>	<b>CALLE RINCONADA</b>
--------------------------	------------------------

**PLANTA DE LA VÍA**



**FOTOGRAFÍAS ESTADO ACTUAL**



### ESTADO ACTUAL - PROBLEMÁTICA

<b>PAVIMENTACIÓN</b>			
<b>Aceras</b>	SI	NO	Comentarios
Pavimentación en buen estado		X	
Obstáculos		X	
Otros usos		X	
<b>Calzada</b>	SI	NO	Comentarios
Asfaltado en buen estado		X	
Zonas de aparcamiento	X		Sin señalar
Zonas de carga y descarga		X	
Contenedores		X	
Otros usos		X	
<b>BARRERAS ARQUITECTÓNICAS</b>			
<b>Accesibilidad</b>	SI	NO	Comentarios
Recorridos accesibles	X		
Ancho acera suficiente		X	
<b>INSTALACIONES</b>			
<b>Infraestructuras y servicios</b>	SI	NO	Comentarios
Saneamiento	X		
Abastecimiento	X		
Red Eléctrica	X		
Red de Gas	X		
Telecomunicaciones	X		
Alumbrado	X		
<b>AJARDINAMIENTO</b>			
<b>Vegetación</b>	SI	NO	Comentarios
Arbolado		X	
Parterres		X	
Jardineras		X	
<b>MOBILIARIO Y JUEGOS</b>			
<b>Elementos</b>	SI	NO	Comentarios
Bancos	X		
Papeleras		X	
Paradas transporte público		X	
Aparca-bicis		X	
Otros: fuentes, publicidad...		X	
<b>USOS Y ACTIVIDADES</b>			
<b>Distribución</b>	SI	NO	Comentarios
Tráfico rodado	X		
Peatonal	X		
Transporte público		X	
Carril bici		X	
Otros		X	
<b>Plantas bajas edificaciones</b>	SI	NO	Comentarios
Viviendas	X		
Locales comerciales		X	
Entradas garajes		X	
Talleres		X	



<b>ÁREA DE REGENERACIÓN DE ARANDA DE DUERO – SANTA CATALINA 3</b>	
<b>INTERVENCIONES DE REURBANIZACIÓN DE LA RED VIARIA</b>	<b>FICHA Nº 16</b>

<b>DENOMINACIÓN VÍA:</b>	<b>CALLE MONTELATORRE</b>
--------------------------	---------------------------

**PLANTA DE LA VÍA**



**FOTOGRAFÍAS ESTADO ACTUAL**



### ESTADO ACTUAL - PROBLEMÁTICA

<b>PAVIMENTACIÓN</b>			
<b>Aceras</b>	SI	NO	Comentarios
Pavimentación en buen estado	X		
Obstáculos		X	
Otros usos		X	
<b>Calzada</b>	SI	NO	Comentarios
Asfaltado en buen estado	X		Doble carril sin señalizar
Zonas de aparcamiento	X		Sin señalizar en el pavimento
Zonas de carga y descarga		X	
Contenedores	X		
Otros usos		X	
<b>BARRERAS ARQUITECTÓNICAS</b>			
<b>Accesibilidad</b>	SI	NO	Comentarios
Recorridos accesibles	X		
Ancho acera suficiente	X		Algún tramo irregular con ancho insuficiente
<b>INSTALACIONES</b>			
<b>Infraestructuras y servicios</b>	SI	NO	Comentarios
Saneamiento	X		
Abastecimiento	X		
Red Eléctrica	X		Cableado colgado entre edificios
Red de Gas	X		
Telecomunicaciones	X		
Alumbrado	X		
<b>AJARDINAMIENTO</b>			
<b>Vegetación</b>	SI	NO	Comentarios
Arbolado	X		
Parterres		X	
Jardineras		X	
<b>MOBILIARIO Y JUEGOS</b>			
<b>Elementos</b>	SI	NO	Comentarios
Bancos		X	
Papeleras		X	
Paradas transporte público		X	
Aparca-bicis	X		
Otros: fuentes, publicidad...		X	
<b>USOS Y ACTIVIDADES</b>			
<b>Distribución</b>	SI	NO	Comentarios
Tráfico rodado	X		
Peatonal		X	
Transporte público		X	
Carril bici		X	
Otros		X	C.I.F.P. Santa Catalina
<b>Plantas bajas edificaciones</b>	SI	NO	Comentarios
Viviendas	X		
Locales comerciales	X		
Entradas garajes	X		
Talleres	X		

<b>ÁREA DE REGENERACIÓN DE ARANDA DE DUERO – SANTA CATALINA 3</b>	
<b>INTERVENCIONES DE REURBANIZACIÓN DE LA RED VIARIA</b>	<b>FICHA Nº 17</b>

<b>DENOMINACIÓN VÍA:</b>	<b>CALLE COMENDADOR DE ACUÑA</b>
--------------------------	----------------------------------

**PLANTA DE LA VÍA**

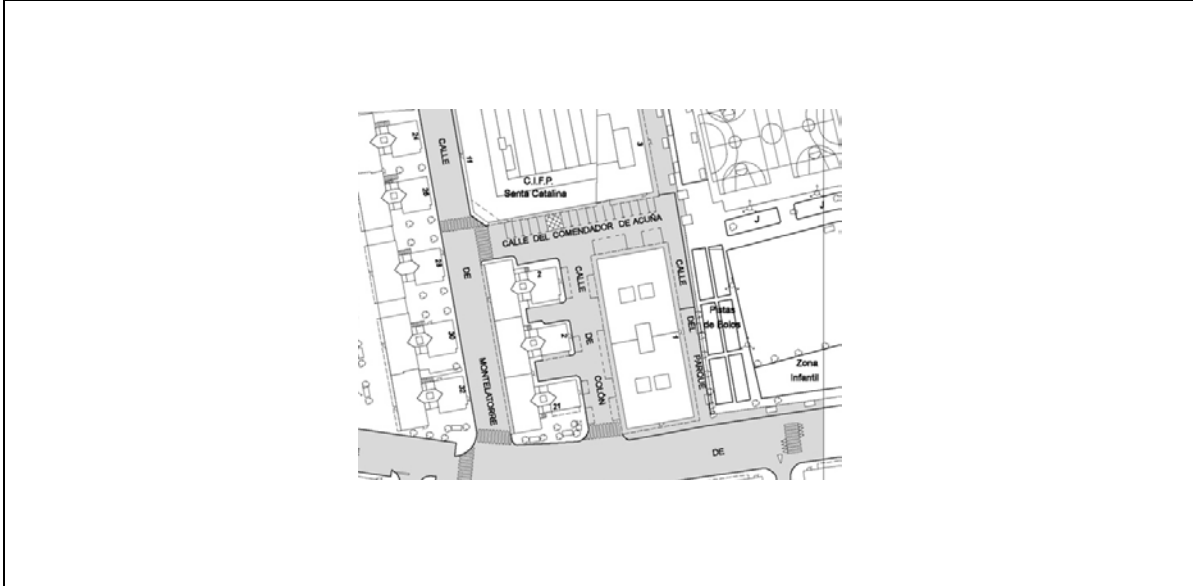

**FOTOGRAFÍAS ESTADO ACTUAL**



Cotejo de documentos mediante Código seguro de verificación C.S.V.: 14160117502533026070



### ESTADO ACTUAL - PROBLEMÁTICA

<b>PAVIMENTACIÓN</b>			
<b>Aceras</b>	SI	NO	Comentarios
Pavimentación en buen estado	X		
Obstáculos		X	
Otros usos		X	
<b>Calzada</b>	SI	NO	Comentarios
Asfaltado en buen estado		X	
Zonas de aparcamiento	X		
Zonas de carga y descarga		X	
Contenedores		X	
Otros usos		X	
<b>BARRERAS ARQUITECTÓNICAS</b>			
<b>Accesibilidad</b>	SI	NO	Comentarios
Recorridos accesibles	X		
Ancho acera suficiente	X		En algunos punto escaso
<b>INSTALACIONES</b>			
<b>Infraestructuras y servicios</b>	SI	NO	Comentarios
Saneamiento	X		
Abastecimiento	X		
Red Eléctrica	X		Cableado entre edificios
Red de Gas	X		
Telecomunicaciones	X		
Alumbrado	X		Antiguo
<b>AJARDINAMIENTO</b>			
<b>Vegetación</b>	SI	NO	Comentarios
Arbolado	X		
Parterres		X	
Jardineras		X	
<b>MOBILIARIO Y JUEGOS</b>			
<b>Elementos</b>	SI	NO	Comentarios
Bancos	X		
Papeleras	X		
Paradas transporte público		X	
Aparca-bicis		X	
Otros: fuentes, publicidad...		X	
<b>USOS Y ACTIVIDADES</b>			
<b>Distribución</b>	SI	NO	Comentarios
Tráfico rodado	X		
Peatonal	X		
Transporte público		X	
Carril bici		X	
Otros	X		Entrada al Parque – C.I.F.P. Santa Catalina
<b>Plantas bajas edificaciones</b>	SI	NO	Comentarios
Viviendas		X	
Locales comerciales	X		
Entradas garajes	X		
Talleres		X	

<b>ÁREA DE REGENERACIÓN DE ARANDA DE DUERO – SANTA CATALINA 3</b>	
<b>INTERVENCIONES DE REURBANIZACIÓN DE LA RED VIARIA</b>	<b>FICHA Nº 19</b>

<b>DENOMINACIÓN VÍA:</b>	<b>CALLE COLÓN</b>
--------------------------	--------------------





### ESTADO ACTUAL - PROBLEMÁTICA

<b>PAVIMENTACIÓN</b>			
<b>Aceras</b>	SI	NO	Comentarios
Pavimentación en buen estado		X	
Obstáculos		X	
Otros usos		X	
<b>Calzada</b>	SI	NO	Comentarios
Asfaltado en buen estado		X	
Zonas de aparcamiento	X		
Zonas de carga y descarga	X		
Contenedores		X	
Otros usos		X	
<b>BARRERAS ARQUITECTÓNICAS</b>			
<b>Accesibilidad</b>	SI	NO	Comentarios
Recorridos accesibles	X		
Ancho acera suficiente		X	
<b>INSTALACIONES</b>			
<b>Infraestructuras y servicios</b>	SI	NO	Comentarios
Saneamiento	X		
Abastecimiento	X		
Red Eléctrica	X		
Red de Gas	X		
Telecomunicaciones	X		
Alumbrado	X		Renovado
<b>AJARDINAMIENTO</b>			
<b>Vegetación</b>	SI	NO	Comentarios
Arbolado		X	
Parterres		X	
Jardineras		X	
<b>MOBILIARIO Y JUEGOS</b>			
<b>Elementos</b>	SI	NO	Comentarios
Bancos		X	
Papeleras		X	
Paradas transporte público		X	
Aparca-bicis		X	
Otros: fuentes, publicidad...		X	
<b>USOS Y ACTIVIDADES</b>			
<b>Distribución</b>	SI	NO	Comentarios
Tráfico rodado	X		
Peatonal	X		
Transporte público		X	
Carril bici		X	
Otros		X	
<b>Plantas bajas edificaciones</b>	SI	NO	Comentarios
Viviendas		X	
Locales comerciales		X	
Entradas garajes	X		
Talleres	X		

<b>ÁREA DE REGENERACIÓN DE ARANDA DE DUERO – SANTA CATALINA 4</b>	
<b>INTERVENCIONES DE REURBANIZACIÓN DE LA RED VIARIA</b>	<b>FICHA Nº 01</b>

<b>DENOMINACIÓN VÍA:</b>	<b>CALLE SANTIAGO</b>
--------------------------	-----------------------

**PLANTA DE LA VÍA**

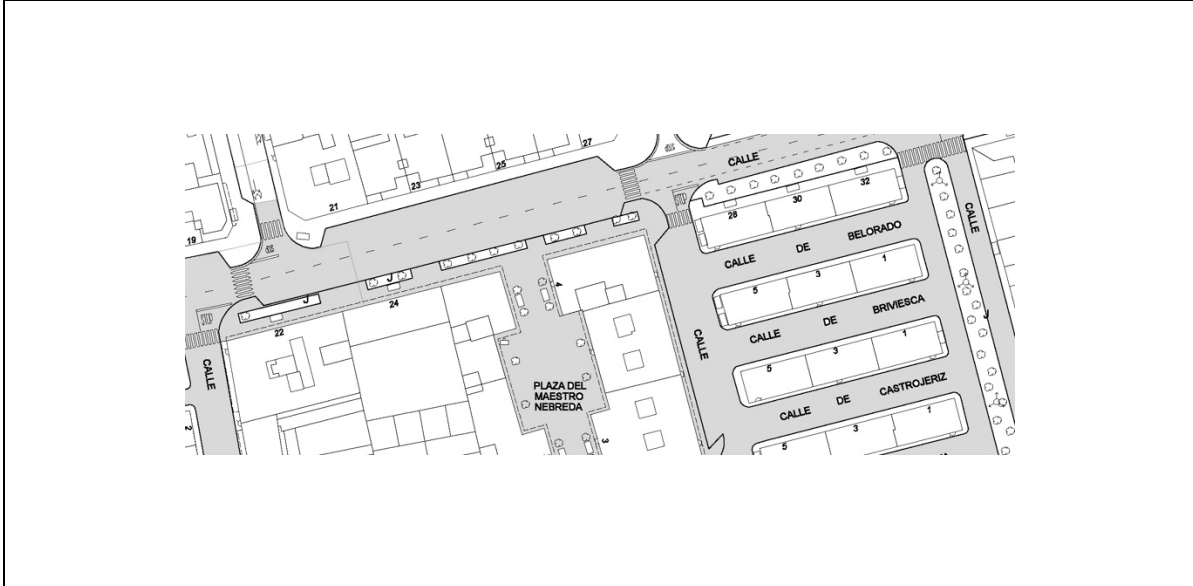

**FOTOGRAFÍAS ESTADO ACTUAL**



Cotejo de documentos mediante Cdigo seguro de verificacin C.S.V.: 14160117502533026070

**ESTADO ACTUAL - PROBLEMÁTICA**

<b>PAVIMENTACIÓN</b>			
<b>Aceras</b>	SI	NO	Comentarios
Pavimentación en buen estado	X		
Obstáculos		X	
Otros usos	X		Terrazas de bares
<b>Calzada</b>	SI	NO	Comentarios
Asfaltado en buen estado	X		
Zonas de aparcamiento	X		
Zonas de carga y descarga	X		
Contenedores	X		
Otros usos		X	
<b>BARRERAS ARQUITECTÓNICAS</b>			
<b>Accesibilidad</b>	SI	NO	Comentarios
Recorridos accesibles	X		
Ancho acera suficiente	X		
<b>INSTALACIONES</b>			
<b>Infraestructuras y servicios</b>	SI	NO	Comentarios
Saneamiento	X		
Abastecimiento	X		
Red Eléctrica	X		
Red de Gas	X		
Telecomunicaciones	X		
Alumbrado	X		
<b>AJARDINAMIENTO</b>			
<b>Vegetación</b>	SI	NO	Comentarios
Arbolado	X		
Parterres	X		
Jardineras		X	
<b>MOBILIARIO Y JUEGOS</b>			
<b>Elementos</b>	SI	NO	Comentarios
Bancos	X		
Papeleras	X		
Paradas transporte público		X	
Aparca-bicis		X	
Otros: fuentes, publicidad...		X	
<b>USOS Y ACTIVIDADES</b>			
<b>Distribución</b>	SI	NO	Comentarios
Tráfico rodado	X		Calle con mucho tránsito rodado
Peatonal	X		
Transporte público	X		
Carril bici		X	
Otros		X	
<b>Plantas bajas edificaciones</b>	SI	NO	Comentarios
Viviendas		X	
Locales comerciales	X		
Entradas garajes	X		
Talleres	X		

<b>ÁREA DE REGENERACIÓN DE ARANDA DE DUERO – SANTA CATALINA 4</b>	
<b>INTERVENCIONES DE REURBANIZACIÓN DE LA RED VIARIA</b>	<b>FICHA Nº 02</b>

<b>DENOMINACIÓN VÍA:</b>	<b>CALLE MONTELATORRE</b>
--------------------------	---------------------------

**PLANTA DE LA VÍA**



**FOTOGRAFÍAS ESTADO ACTUAL**







**ESTADO ACTUAL - PROBLEMÁTICA**

<b>PAVIMENTACIÓN</b>			
<b>Aceras</b>	SI	NO	Comentarios
Pavimentación en buen estado	X		
Obstáculos		X	
Otros usos		X	
<b>Calzada</b>	SI	NO	Comentarios
Asfaltado en buen estado	X		Doble carril sin señalizar
Zonas de aparcamiento	X		Sin señalizar en el pavimento
Zonas de carga y descarga		X	
Contenedores	X		
Otros usos		X	
<b>BARRERAS ARQUITECTÓNICAS</b>			
<b>Accesibilidad</b>	SI	NO	Comentarios
Recorridos accesibles	X		
Ancho acera suficiente	X		Algún tramo irregular con ancho insuficiente
<b>INSTALACIONES</b>			
<b>Infraestructuras y servicios</b>	SI	NO	Comentarios
Saneamiento	X		
Abastecimiento	X		
Red Eléctrica	X		Cableado colgado entre edificios
Red de Gas	X		
Telecomunicaciones	X		
Alumbrado	X		
<b>AJARDINAMIENTO</b>			
<b>Vegetación</b>	SI	NO	Comentarios
Arbolado	X		
Parterres		X	
Jardineras		X	
<b>MOBILIARIO Y JUEGOS</b>			
<b>Elementos</b>	SI	NO	Comentarios
Bancos		X	
Papeleras		X	
Paradas transporte público		X	
Aparca-bicis	X		
Otros: fuentes, publicidad...		X	
<b>USOS Y ACTIVIDADES</b>			
<b>Distribución</b>	SI	NO	Comentarios
Tráfico rodado	X		
Peatonal		X	
Transporte público		X	
Carril bici		X	
Otros		X	C.I.F.P. Santa Catalina
<b>Plantas bajas edificaciones</b>	SI	NO	Comentarios
Viviendas	X		
Locales comerciales	X		
Entradas garajes	X		
Talleres	X		

<b>ÁREA DE REGENERACIÓN DE ARANDA DE DUERO – SANTA CATALINA 4</b>	
<b>INTERVENCIONES DE REURBANIZACIÓN DE LA RED VIARIA</b>	<b>FICHA Nº 03</b>

<b>DENOMINACIÓN VÍA:</b>	<b>CALLE COMENDADOR DE ACUÑA</b>
--------------------------	----------------------------------





### ESTADO ACTUAL - PROBLEMÁTICA

#### PAVIMENTACIÓN

Aceras	SI	NO	Comentarios
Pavimentación en buen estado	X		
Obstáculos		X	
Otros usos		X	
Calzada	SI	NO	Comentarios
Asfaltado en buen estado		X	
Zonas de aparcamiento	X		
Zonas de carga y descarga		X	
Contenedores		X	
Otros usos		X	

#### BARRERAS ARQUITECTÓNICAS

Accesibilidad	SI	NO	Comentarios
Recorridos accesibles	X		
Ancho acera suficiente	X		En algunos punto escaso

#### INSTALACIONES

Infraestructuras y servicios	SI	NO	Comentarios
Saneamiento	X		
Abastecimiento	X		
Red Eléctrica	X		Cableado entre edificios
Red de Gas	X		
Telecomunicaciones	X		
Alumbrado	X		Antiguo

#### AJARDINAMIENTO

Vegetación	SI	NO	Comentarios
Arbolado	X		
Parterres		X	
Jardineras		X	

#### MOBILIARIO Y JUEGOS

Elementos	SI	NO	Comentarios
Bancos	X		
Papeleras	X		
Paradas transporte público		X	
Aparca-bicis		X	
Otros: fuentes, publicidad...		X	

#### USOS Y ACTIVIDADES

Distribución	SI	NO	Comentarios
Tráfico rodado	X		
Peatonal	X		
Transporte público		X	
Carril bici		X	
Otros	X		Entrada al Parque – C.I.F.P. Santa Catalina

Plantas bajas edificaciones	SI	NO	Comentarios
Viviendas		X	
Locales comerciales	X		
Entradas garajes	X		
Talleres		X	

<b>ÁREA DE REGENERACIÓN DE ARANDA DE DUERO – SANTA CATALINA 4</b>	
<b>INTERVENCIONES DE REURBANIZACIÓN DE LA RED VIARIA</b>	<b>FICHA Nº 09</b>

<b>DENOMINACIÓN VÍA:</b>	<b>CALLE PEÑARANDA</b>
--------------------------	------------------------





### ESTADO ACTUAL - PROBLEMÁTICA

<b>PAVIMENTACIÓN</b>			
<b>Aceras</b>	SI	NO	Comentarios
Pavimentación en buen estado	X		
Obstáculos		X	Bancos en la acera que dificultan el paso
Otros usos		X	
<b>Calzada</b>	SI	NO	Comentarios
Asfaltado en buen estado	X		Pasos de cebra deteriorados
Zonas de aparcamiento	X		
Zonas de carga y descarga		X	
Contenedores	X		
Otros usos	X		
<b>BARRERAS ARQUITECTÓNICAS</b>			
<b>Accesibilidad</b>	SI	NO	Comentarios
Recorridos accesibles	X		En una de las aceras los bordillos altos sin rebaje
Ancho acera suficiente	X		
<b>INSTALACIONES</b>			
<b>Infraestructuras y servicios</b>	SI	NO	Comentarios
Saneamiento	X		
Abastecimiento	X		
Red Eléctrica	X		
Red de Gas	X		
Telecomunicaciones	X		
Alumbrado	X		
<b>AJARDINAMIENTO</b>			
<b>Vegetación</b>	SI	NO	Comentarios
Arbolado		X	
Parterres		X	
Jardineras		X	
<b>MOBILIARIO Y JUEGOS</b>			
<b>Elementos</b>	SI	NO	Comentarios
Bancos	X		
Papeleras	X		
Paradas transporte público		X	
Aparca-bicis		X	
Otros: fuentes, publicidad...		X	
<b>USOS Y ACTIVIDADES</b>			
<b>Distribución</b>	SI	NO	Comentarios
Tráfico rodado	X		
Peatonal	X		
Transporte público		X	
Carril bici		X	
Otros		X	
<b>Plantas bajas edificaciones</b>	SI	NO	Comentarios
Viviendas	X		
Locales comerciales	X		
Entradas garajes	X		
Talleres		X	

<b>ÁREA DE REGENERACIÓN DE ARANDA DE DUERO – SANTA CATALINA 4</b>	
<b>INTERVENCIONES DE REURBANIZACIÓN DE LA RED VIARIA</b>	<b>FICHA Nº 10</b>

<b>DENOMINACIÓN VÍA:</b>	<b>CALLE BELORADO</b>
--------------------------	-----------------------



**ESTADO ACTUAL - PROBLEMÁTICA**

<b>PAVIMENTACIÓN</b>			
<b>Aceras</b>	SI	NO	Comentarios
Pavimentación en buen estado	X		Mejorable en algunos puntos
Obstáculos		X	
Otros usos		X	
<b>Calzada</b>	SI	NO	Comentarios
Asfaltado en buen estado	X		Mejorable en algunos puntos
Zonas de aparcamiento	X		Sin señalar
Zonas de carga y descarga		X	
Contenedores		X	
Otros usos		X	
<b>BARRERAS ARQUITECTÓNICAS</b>			
<b>Accesibilidad</b>	SI	NO	Comentarios
Recorridos accesibles		X	Bordillos sin rebaje
Ancho acera suficiente		X	En una de las aceras es insuficiente
<b>INSTALACIONES</b>			
<b>Infraestructuras y servicios</b>	SI	NO	Comentarios
Saneamiento	X		
Abastecimiento	X		
Red Eléctrica	X		Cableado entre edificios
Red de Gas	X		
Telecomunicaciones	X		
Alumbrado	X		Escaso. Solo en una de las aceras
<b>AJARDINAMIENTO</b>			
<b>Vegetación</b>	SI	NO	Comentarios
Arbolado		X	
Parterres		X	
Jardineras		X	
<b>MOBILIARIO Y JUEGOS</b>			
<b>Elementos</b>	SI	NO	Comentarios
Bancos		X	
Papeleras		X	
Paradas transporte público		X	
Aparca-bicis		X	
Otros: fuentes, publicidad...		X	
<b>USOS Y ACTIVIDADES</b>			
<b>Distribución</b>	SI	NO	Comentarios
Tráfico rodado	X		
Peatonal	X		
Transporte público		X	
Carril bici		X	
Otros		X	
<b>Plantas bajas edificaciones</b>	SI	NO	Comentarios
Viviendas	X		
Locales comerciales		X	
Entradas garajes		X	
Talleres		X	

<b>ÁREA DE REGENERACIÓN DE ARANDA DE DUERO – SANTA CATALINA 4</b>	
<b>INTERVENCIONES DE REURBANIZACIÓN DE LA RED VIARIA</b>	<b>FICHA Nº 11</b>

<b>DENOMINACIÓN VÍA:</b>	<b>CALLE BRIVIESCA</b>
--------------------------	------------------------





**ESTADO ACTUAL - PROBLEMÁTICA**

<b>PAVIMENTACIÓN</b>			
<b>Aceras</b>	SI	NO	Comentarios
Pavimentación en buen estado	X		Mejorable en algunos puntos
Obstáculos		X	
Otros usos		X	
<b>Calzada</b>	SI	NO	Comentarios
Asfaltado en buen estado	X		Mejorable en algunos puntos
Zonas de aparcamiento	X		Sin señalizar
Zonas de carga y descarga		X	
Contenedores		X	
Otros usos		X	
<b>BARRERAS ARQUITECTÓNICAS</b>			
<b>Accesibilidad</b>	SI	NO	Comentarios
Recorridos accesibles		X	Bordillos sin rebaje
Ancho acera suficiente		X	En una de las aceras es insuficiente
<b>INSTALACIONES</b>			
<b>Infraestructuras y servicios</b>	SI	NO	Comentarios
Saneamiento	X		
Abastecimiento	X		
Red Eléctrica	X		Cableado entre edificios
Red de Gas	X		
Telecomunicaciones	X		
Alumbrado	X		Escaso. Solo en una de las aceras
<b>AJARDINAMIENTO</b>			
<b>Vegetación</b>	SI	NO	Comentarios
Arbolado		X	
Parterres		X	
Jardineras		X	
<b>MOBILIARIO Y JUEGOS</b>			
<b>Elementos</b>	SI	NO	Comentarios
Bancos		X	
Papeleras		X	
Paradas transporte público		X	
Aparca-bicis		X	
Otros: fuentes, publicidad...		X	
<b>USOS Y ACTIVIDADES</b>			
<b>Distribución</b>	SI	NO	Comentarios
Tráfico rodado	X		
Peatonal	X		
Transporte público		X	
Carril bici		X	
Otros		X	
<b>Plantas bajas edificaciones</b>	SI	NO	Comentarios
Viviendas	X		
Locales comerciales		X	
Entradas garajes		X	
Talleres		X	

<b>ÁREA DE REGENERACIÓN DE ARANDA DE DUERO – SANTA CATALINA 4</b>	
<b>INTERVENCIONES DE REURBANIZACIÓN DE LA RED VIARIA</b>	<b>FICHA Nº 12</b>

<b>DENOMINACIÓN VÍA:</b>	<b>CALLE CASTROJERIZ</b>
--------------------------	--------------------------



### ESTADO ACTUAL - PROBLEMÁTICA

<b>PAVIMENTACIÓN</b>			
<b>Aceras</b>	SI	NO	Comentarios
Pavimentación en buen estado	X		Mejorable en algunos puntos
Obstáculos		X	
Otros usos		X	
<b>Calzada</b>	SI	NO	Comentarios
Asfaltado en buen estado	X		Mejorable en algunos puntos
Zonas de aparcamiento	X		Sin señalar – solo minusválidos
Zonas de carga y descarga		X	
Contenedores		X	
Otros usos		X	
<b>BARRERAS ARQUITECTÓNICAS</b>			
<b>Accesibilidad</b>	SI	NO	Comentarios
Recorridos accesibles		X	Bordillos sin rebaje
Ancho acera suficiente		X	En una de las aceras es insuficiente
<b>INSTALACIONES</b>			
<b>Infraestructuras y servicios</b>	SI	NO	Comentarios
Saneamiento	X		
Abastecimiento	X		
Red Eléctrica	X		Cableado entre edificios
Red de Gas	X		
Telecomunicaciones	X		
Alumbrado	X		Escaso. Solo en una de las aceras
<b>AJARDINAMIENTO</b>			
<b>Vegetación</b>	SI	NO	Comentarios
Arbolado		X	
Parterres		X	
Jardineras		X	
<b>MOBILIARIO Y JUEGOS</b>			
<b>Elementos</b>	SI	NO	Comentarios
Bancos		X	
Papeleras		X	
Paradas transporte público		X	
Aparca-bicis		X	
Otros: fuentes, publicidad...		X	
<b>USOS Y ACTIVIDADES</b>			
<b>Distribución</b>	SI	NO	Comentarios
Tráfico rodado	X		
Peatonal	X		
Transporte público		X	
Carril bici		X	
Otros		X	
<b>Plantas bajas edificaciones</b>	SI	NO	Comentarios
Viviendas	X		
Locales comerciales		X	
Entradas garajes		X	
Talleres		X	

<b>ÁREA DE REGENERACIÓN DE ARANDA DE DUERO – SANTA CATALINA 4</b>	
<b>INTERVENCIONES DE REURBANIZACIÓN DE LA RED VIARIA</b>	<b>FICHA Nº 13</b>

<b>DENOMINACIÓN VÍA:</b>	<b>CALLE LERMA</b>
--------------------------	--------------------





### ESTADO ACTUAL - PROBLEMÁTICA

<b>PAVIMENTACIÓN</b>			
<b>Aceras</b>	SI	NO	Comentarios
Pavimentación en buen estado	X		Mejorable en algunos puntos
Obstáculos		X	
Otros usos		X	
<b>Calzada</b>	SI	NO	Comentarios
Asfaltado en buen estado	X		Mejorable en algunos puntos
Zonas de aparcamiento	X		Sin señalizar
Zonas de carga y descarga		X	
Contenedores		X	
Otros usos		X	
<b>BARRERAS ARQUITECTÓNICAS</b>			
<b>Accesibilidad</b>	SI	NO	Comentarios
Recorridos accesibles		X	Bordillos sin rebaje
Ancho acera suficiente		X	En una de las aceras es insuficiente
<b>INSTALACIONES</b>			
<b>Infraestructuras y servicios</b>	SI	NO	Comentarios
Saneamiento	X		
Abastecimiento	X		
Red Eléctrica	X		Cableado entre edificios
Red de Gas	X		
Telecomunicaciones	X		
Alumbrado	X		Escaso. Solo en una de las aceras
<b>AJARDINAMIENTO</b>			
<b>Vegetación</b>	SI	NO	Comentarios
Arbolado		X	
Parterres		X	
Jardineras		X	
<b>MOBILIARIO Y JUEGOS</b>			
<b>Elementos</b>	SI	NO	Comentarios
Bancos		X	
Papeleras		X	
Paradas transporte público		X	
Aparca-bicis		X	
Otros: fuentes, publicidad...		X	
<b>USOS Y ACTIVIDADES</b>			
<b>Distribución</b>	SI	NO	Comentarios
Tráfico rodado	X		
Peatonal	X		
Transporte público		X	
Carril bici		X	
Otros		X	
<b>Plantas bajas edificaciones</b>	SI	NO	Comentarios
Viviendas	X		
Locales comerciales		X	
Entradas garajes		X	
Talleres		X	

<b>ÁREA DE REGENERACIÓN DE ARANDA DE DUERO – SANTA CATALINA 4</b>	
<b>INTERVENCIONES DE REURBANIZACIÓN DE LA RED VIARIA</b>	<b>FICHA Nº 14</b>

<b>DENOMINACIÓN VÍA:</b>	<b>CALLE MIRANDA DE EBRO</b>
--------------------------	------------------------------



**ESTADO ACTUAL - PROBLEMÁTICA**

<b>PAVIMENTACIÓN</b>			
<b>Aceras</b>	SI	NO	Comentarios
Pavimentación en buen estado	X		Mejorable en algunos puntos
Obstáculos		X	
Otros usos		X	
<b>Calzada</b>	SI	NO	Comentarios
Asfaltado en buen estado	X		Mejorable en algunos puntos
Zonas de aparcamiento	X		Sin señalizar
Zonas de carga y descarga		X	
Contenedores		X	
Otros usos		X	
<b>BARRERAS ARQUITECTÓNICAS</b>			
<b>Accesibilidad</b>	SI	NO	Comentarios
Recorridos accesibles		X	Bordillos sin rebaje
Ancho acera suficiente		X	En una de las aceras es insuficiente
<b>INSTALACIONES</b>			
<b>Infraestructuras y servicios</b>	SI	NO	Comentarios
Saneamiento	X		
Abastecimiento	X		
Red Eléctrica	X		Cableado entre edificios
Red de Gas	X		
Telecomunicaciones	X		
Alumbrado	X		Escaso. Solo en una de las aceras
<b>AJARDINAMIENTO</b>			
<b>Vegetación</b>	SI	NO	Comentarios
Arbolado		X	
Parterres		X	
Jardineras		X	
<b>MOBILIARIO Y JUEGOS</b>			
<b>Elementos</b>	SI	NO	Comentarios
Bancos		X	
Papeleras		X	
Paradas transporte público		X	
Aparca-bicis		X	
Otros: fuentes, publicidad...		X	
<b>USOS Y ACTIVIDADES</b>			
<b>Distribución</b>	SI	NO	Comentarios
Tráfico rodado	X		
Peatonal	X		
Transporte público		X	
Carril bici		X	
Otros		X	
<b>Plantas bajas edificaciones</b>	SI	NO	Comentarios
Viviendas	X		
Locales comerciales		X	
Entradas garajes		X	
Talleres		X	

<b>ÁREA DE REGENERACIÓN DE ARANDA DE DUERO – SANTA CATALINA 4</b>	
<b>INTERVENCIONES DE REURBANIZACIÓN DE LA RED VIARIA</b>	<b>FICHA Nº 15</b>

<b>DENOMINACIÓN VÍA:</b>	<b>CALLE ROA DE DUERO</b>
--------------------------	---------------------------





**ESTADO ACTUAL - PROBLEMÁTICA**

<b>PAVIMENTACIÓN</b>			
<b>Aceras</b>	SI	NO	Comentarios
Pavimentación en buen estado	X		Mejorable en algunos puntos
Obstáculos		X	
Otros usos		X	
<b>Calzada</b>	SI	NO	Comentarios
Asfaltado en buen estado	X		Mejorable en algunos puntos
Zonas de aparcamiento	X		Sin señalizar
Zonas de carga y descarga		X	
Contenedores		X	
Otros usos		X	
<b>BARRERAS ARQUITECTÓNICAS</b>			
<b>Accesibilidad</b>	SI	NO	Comentarios
Recorridos accesibles		X	Bordillos sin rebaje
Ancho acera suficiente		X	En una de las aceras es insuficiente
<b>INSTALACIONES</b>			
<b>Infraestructuras y servicios</b>	SI	NO	Comentarios
Saneamiento	X		
Abastecimiento	X		
Red Eléctrica	X		Cableado entre edificios
Red de Gas	X		
Telecomunicaciones	X		
Alumbrado	X		Escaso. Solo en una de las aceras
<b>AJARDINAMIENTO</b>			
<b>Vegetación</b>	SI	NO	Comentarios
Arbolado		X	
Parterres		X	
Jardineras		X	
<b>MOBILIARIO Y JUEGOS</b>			
<b>Elementos</b>	SI	NO	Comentarios
Bancos		X	
Papeleras		X	
Paradas transporte público		X	
Aparca-bicis		X	
Otros: fuentes, publicidad...		X	
<b>USOS Y ACTIVIDADES</b>			
<b>Distribución</b>	SI	NO	Comentarios
Tráfico rodado	X		
Peatonal	X		
Transporte público		X	
Carril bici		X	
Otros		X	
<b>Plantas bajas edificaciones</b>	SI	NO	Comentarios
Viviendas	X		
Locales comerciales		X	
Entradas garajes		X	
Talleres		X	

<b>ÁREA DE REGENERACIÓN DE ARANDA DE DUERO – SANTA CATALINA 4</b>	
<b>INTERVENCIONES DE REURBANIZACIÓN DE LA RED VIARIA</b>	<b>FICHA Nº 16</b>

<b>DENOMINACIÓN VÍA:</b>	<b>CALLE SEDANO</b>
--------------------------	---------------------



### ESTADO ACTUAL - PROBLEMÁTICA

<b>PAVIMENTACIÓN</b>			
<b>Aceras</b>	SI	NO	Comentarios
Pavimentación en buen estado	X		Mejorable en algunos puntos
Obstáculos		X	
Otros usos		X	
<b>Calzada</b>	SI	NO	Comentarios
Asfaltado en buen estado	X		Mejorable en algunos puntos
Zonas de aparcamiento	X		Sin señalar – solo minusválidos
Zonas de carga y descarga		X	
Contenedores		X	
Otros usos		X	
<b>BARRERAS ARQUITECTÓNICAS</b>			
<b>Accesibilidad</b>	SI	NO	Comentarios
Recorridos accesibles		X	Bordillos sin rebaje
Ancho acera suficiente		X	En una de las aceras es insuficiente
<b>INSTALACIONES</b>			
<b>Infraestructuras y servicios</b>	SI	NO	Comentarios
Saneamiento	X		
Abastecimiento	X		
Red Eléctrica	X		Cableado entre edificios
Red de Gas	X		
Telecomunicaciones	X		
Alumbrado	X		Escaso. Solo en una de las aceras
<b>AJARDINAMIENTO</b>			
<b>Vegetación</b>	SI	NO	Comentarios
Arbolado		X	
Parterres		X	
Jardineras		X	
<b>MOBILIARIO Y JUEGOS</b>			
<b>Elementos</b>	SI	NO	Comentarios
Bancos		X	
Papeleras		X	
Paradas transporte público		X	
Aparca-bicis		X	
Otros: fuentes, publicidad...		X	
<b>USOS Y ACTIVIDADES</b>			
<b>Distribución</b>	SI	NO	Comentarios
Tráfico rodado	X		
Peatonal	X		
Transporte público		X	
Carril bici		X	
Otros		X	
<b>Plantas bajas edificaciones</b>	SI	NO	Comentarios
Viviendas	X		
Locales comerciales		X	
Entradas garajes		X	
Talleres		X	

<b>ÁREA DE REGENERACIÓN DE ARANDA DE DUERO – SANTA CATALINA 4</b>	
<b>INTERVENCIONES DE REURBANIZACIÓN DE LA RED VIARIA</b>	<b>FICHA Nº 17</b>

<b>DENOMINACIÓN VÍA:</b>	<b>CALLE ANTONIO MACHADO</b>
--------------------------	------------------------------

**PLANTA DE LA VÍA**



**FOTOGRAFÍAS ESTADO ACTUAL**



Cotejo de documentos mediante Código seguro de verificación C.S.V.: 14160117502533026070





**ESTADO ACTUAL - PROBLEMÁTICA**

<b>PAVIMENTACIÓN</b>			
<b>Aceras</b>	SI	NO	Comentarios
Pavimentación en buen estado		X	Mejorable
Obstáculos	X		Las propias papeleras y bancos de la acera
Otros usos		X	
<b>Calzada</b>	SI	NO	Comentarios
Asfaltado en buen estado	X		
Zonas de aparcamiento	X		Sin señalizar
Zonas de carga y descarga		X	
Contenedores	X		
Otros usos		X	
<b>BARRERAS ARQUITECTÓNICAS</b>			
<b>Accesibilidad</b>	SI	NO	Comentarios
Recorridos accesibles		X	
Ancho acera suficiente		X	
<b>INSTALACIONES</b>			
<b>Infraestructuras y servicios</b>	SI	NO	Comentarios
Saneamiento	X		
Abastecimiento	X		
Red Eléctrica	X		Cableado colgado
Red de Gas	X		
Telecomunicaciones	X		
Alumbrado	X		
<b>AJARDINAMIENTO</b>			
<b>Vegetación</b>	SI	NO	Comentarios
Arbolado	X		
Parterres	X		
Jardineras		X	
<b>MOBILIARIO Y JUEGOS</b>			
<b>Elementos</b>	SI	NO	Comentarios
Bancos	X		Obstaculizan el paso
Papeleras	X		
Paradas transporte público		X	
Aparca-bicis		X	
Otros: fuentes, publicidad...		X	
<b>USOS Y ACTIVIDADES</b>			
<b>Distribución</b>	SI	NO	Comentarios
Tráfico rodado	X		
Peatonal	X		
Transporte público		X	
Carril bici		X	
Otros		X	
<b>Plantas bajas edificaciones</b>	SI	NO	Comentarios
Viviendas	X		
Locales comerciales	X		
Entradas garajes	X		
Talleres		X	

<b>ÁREA DE REGENERACIÓN DE ARANDA DE DUERO – SANTA CATALINA 4</b>	
<b>INTERVENCIONES DE REURBANIZACIÓN DE LA RED VIARIA</b>	<b>FICHA Nº 18</b>

<b>DENOMINACIÓN VÍA:</b>	<b>CALLE PIZARRO</b>
--------------------------	----------------------

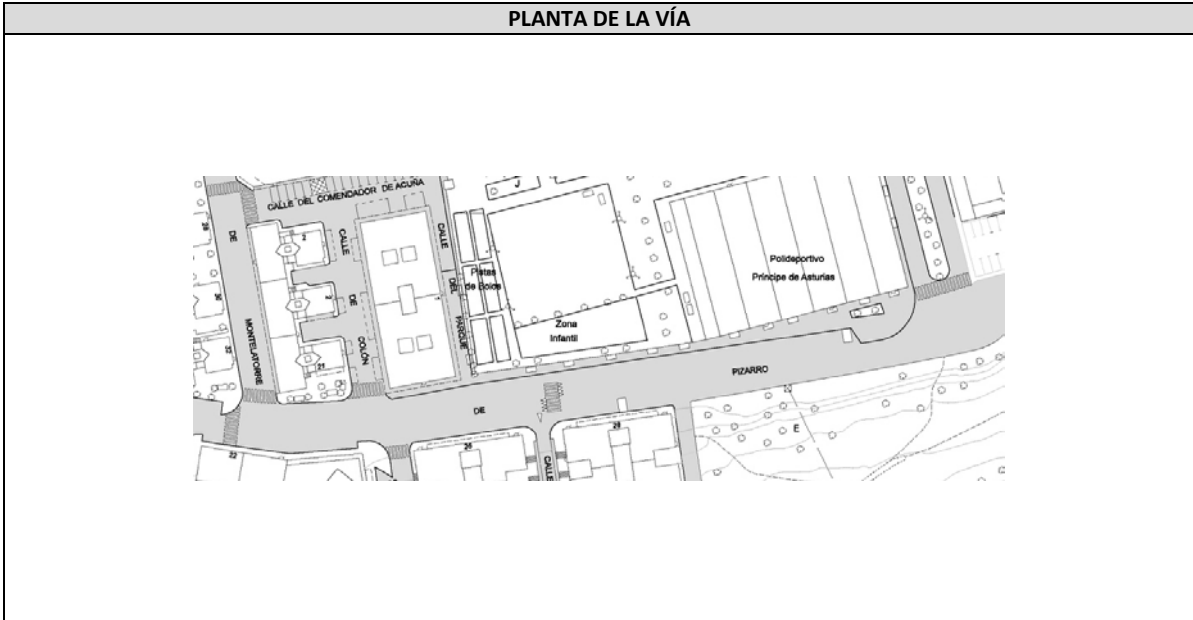

**ESTADO ACTUAL - PROBLEMÁTICA**

<b>PAVIMENTACIÓN</b>			
<b>Aceras</b>	SI	NO	Comentarios
Pavimentación en buen estado	X		
Obstáculos		X	
Otros usos		X	
<b>Calzada</b>	SI	NO	Comentarios
Asfaltado en buen estado	X		En algunos puntos mejorable
Zonas de aparcamiento	X		Sin señalizar . Se aparca bajo los arboles en frente del pabellón
Zonas de carga y descarga		X	
Contenedores	X		
Otros usos		X	
<b>BARRERAS ARQUITECTÓNICAS</b>			
<b>Accesibilidad</b>	SI	NO	Comentarios
Recorridos accesibles	X		
Ancho acera suficiente	X		
<b>INSTALACIONES</b>			
<b>Infraestructuras y servicios</b>	SI	NO	Comentarios
Saneamiento	X		
Abastecimiento	X		
Red Eléctrica	X		
Red de Gas	X		
Telecomunicaciones	X		
Alumbrado	X		Escasa
<b>AJARDINAMIENTO</b>			
<b>Vegetación</b>	SI	NO	Comentarios
Arbolado	X		Sin cuidar el frente de calle que mira al parque
Parterres		X	
Jardineras		X	
<b>MOBILIARIO Y JUEGOS</b>			
<b>Elementos</b>	SI	NO	Comentarios
Bancos	X		
Papeleras	X		
Paradas transporte público		X	
Aparca-bicis		X	
Otros: fuentes, publicidad...		X	
<b>USOS Y ACTIVIDADES</b>			
<b>Distribución</b>	SI	NO	Comentarios
Tráfico rodado	X		
Peatonal	X		
Transporte público		X	
Carril bici		X	
Otros		X	
<b>Plantas bajas edificaciones</b>	SI	NO	Comentarios
Viviendas	X		
Locales comerciales		X	
Entradas garajes	X		
Talleres		X	





### ESTADO ACTUAL - PROBLEMÁTICA

<b>PAVIMENTACIÓN</b>			
<b>Aceras</b>	SI	NO	Comentarios
Pavimentación en buen estado		X	Mejorable
Obstáculos	X		Las propias papeleras y bancos de la acera
Otros usos		X	
<b>Calzada</b>	SI	NO	Comentarios
Asfaltado en buen estado	X		
Zonas de aparcamiento	X		Sin señalizar
Zonas de carga y descarga		X	
Contenedores	X		
Otros usos		X	
<b>BARRERAS ARQUITECTÓNICAS</b>			
<b>Accesibilidad</b>	SI	NO	Comentarios
Recorridos accesibles		X	
Ancho acera suficiente		X	
<b>INSTALACIONES</b>			
<b>Infraestructuras y servicios</b>	SI	NO	Comentarios
Saneamiento	X		
Abastecimiento	X		
Red Eléctrica	X		Cableado colgado
Red de Gas	X		
Telecomunicaciones	X		
Alumbrado	X		
<b>AJARDINAMIENTO</b>			
<b>Vegetación</b>	SI	NO	Comentarios
Arbolado	X		
Parterres	X		
Jardineras		X	
<b>MOBILIARIO Y JUEGOS</b>			
<b>Elementos</b>	SI	NO	Comentarios
Bancos	X		Obstaculizan el paso
Papeleras	X		
Paradas transporte público		X	
Aparca-bicis		X	
Otros: fuentes, publicidad...		X	
<b>USOS Y ACTIVIDADES</b>			
<b>Distribución</b>	SI	NO	Comentarios
Tráfico rodado	X		
Peatonal	X		
Transporte público		X	
Carril bici		X	
Otros		X	
<b>Plantas bajas edificaciones</b>	SI	NO	Comentarios
Viviendas	X		
Locales comerciales	X		
Entradas garajes	X		
Talleres		X	

Espacio público

**ÁREA DE REGENERACIÓN DE ARANDA DE DUERO – SANTA CATALINA 3**  
**INTERVENCIONES DE REURBANIZACIÓN DEL ESPACIO PÚBLICO** FICHA Nº 01

**DENOMINACIÓN VÍA:** ESPACIO LIBRE ENTRE CALLES ORTIZ DE ZÁRATE Y DIEGO DE AVELLANEDA

**PLANTA DEL ESPACIO PÚBLICO**

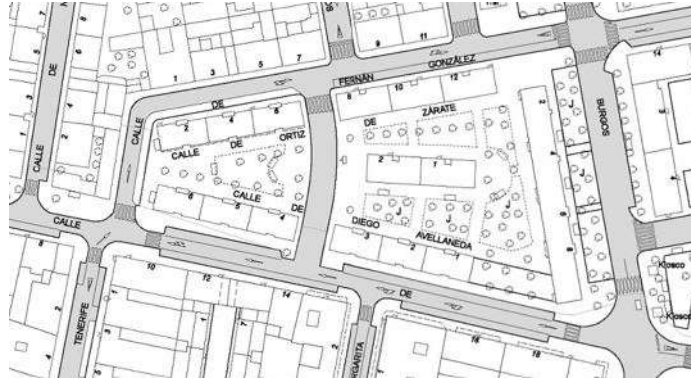

**FOTOGRAFÍAS ESTADO ACTUAL**



Cotejo de documentos mediante Código seguro de verificación C.S.V.: 14160117502533026070

### ESTADO ACTUAL - PROBLEMÁTICA

<b>PAVIMENTACIÓN</b>			
<b>Aceras</b>	SI	NO	Comentarios
Pavimentación en buen estado	X		
Obstáculos		X	
Otros usos	X		Zonas de estar entre los vecinos
<b>Calzada</b>	SI	NO	Comentarios
Asfaltado en buen estado		X	
Zonas de aparcamiento	X		Sin señalar
Zonas de carga y descarga		X	
Contenedores		X	
Otros usos		X	
<b>BARRERAS ARQUITECTÓNICAS</b>			
<b>Accesibilidad</b>	SI	NO	Comentarios
Recorridos accesibles	X		
Ancho acera suficiente	X		
<b>INSTALACIONES</b>			
<b>Infraestructuras y servicios</b>	SI	NO	Comentarios
Saneamiento	X		
Abastecimiento	X		
Red Eléctrica	X		
Red de Gas	X		
Telecomunicaciones	X		
Alumbrado	X		Renovado
<b>AJARDINAMIENTO</b>			
<b>Vegetación</b>	SI	NO	Comentarios
Arbolado	X		
Parterres	X		Con suciedad
Jardineras		X	
<b>MOBILIARIO Y JUEGOS</b>			
<b>Elementos</b>	SI	NO	Comentarios
Bancos	X		
Papeleras	X		
Juegos (niños, mayores, deportivo...)	X		Mesa de Ping-Pong
Otros: fuentes, publicidad...	X		
<b>USOS Y ACTIVIDADES</b>			
<b>Distribución</b>	SI	NO	Comentarios
Quioscos o comercios		X	
Parada transporte público		X	
Carril bici		X	
Zonas estanciales	X		Con mucho uso entre los vecinos de la zona
Otros usos		X	
<b>Plantas bajas edificaciones</b>	SI	NO	Comentarios
Viviendas	X		
Locales comerciales	X		
Entradas garajes		X	
Talleres		X	



**ÁREA DE REGENERACIÓN DE ARANDA DE DUERO – SANTA CATALINA 3**  
**INTERVENCIONES DE REURBANIZACIÓN DEL ESPACIO PÚBLICO** | **FICHA Nº 02**

**DENOMINACIÓN VÍA:** | **PLAZA MONTEHERMOSO**

**PLANTA DEL ESPACIO PÚBLICO**

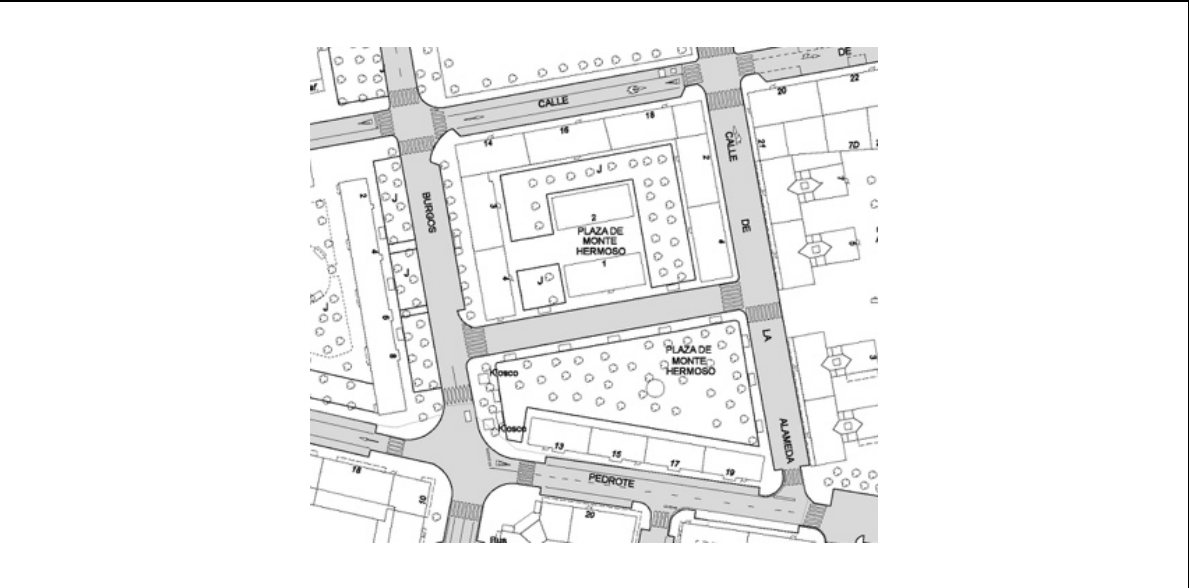

**FOTOGRAFÍAS ESTADO ACTUAL**



Cotejo de documentos mediante Código seguro de verificación C.S.V.: 14160117502533026070

### ESTADO ACTUAL - PROBLEMÁTICA

<b>PAVIMENTACIÓN</b>			
<b>Aceras</b>	SI	NO	Comentarios
Pavimentación en buen estado		X	Mejorable en muchos puntos
Obstáculos		X	
Otros usos		X	
<b>Calzada</b>	SI	NO	Comentarios
Asfaltado en buen estado		X	
Zonas de aparcamiento	X		
Zonas de carga y descarga		X	
Contenedores		X	
Otros usos		X	
<b>BARRERAS ARQUITECTÓNICAS</b>			
<b>Accesibilidad</b>	SI	NO	Comentarios
Recorridos accesibles	X		
Ancho acera suficiente	X		
<b>INSTALACIONES</b>			
<b>Infraestructuras y servicios</b>	SI	NO	Comentarios
Saneamiento	X		
Abastecimiento	X		
Red Eléctrica	X		
Red de Gas	X		
Telecomunicaciones	X		
Alumbrado	X		Escaso
<b>AJARDINAMIENTO</b>			
<b>Vegetación</b>	SI	NO	Comentarios
Arbolado	X		
Parterres	X		
Jardineras	X		
<b>MOBILIARIO Y JUEGOS</b>			
<b>Elementos</b>	SI	NO	Comentarios
Bancos	X		
Papeleras	X		
Juegos (niños, mayores, deportivo...)		X	
Otros: fuentes, publicidad...	X		
<b>USOS Y ACTIVIDADES</b>			
<b>Distribución</b>	SI	NO	Comentarios
Quioscos o comercios		X	
Parada transporte público		X	
Carril bici		X	
Zonas estanciales	X		Con poco uso
Otros usos		X	
<b>Plantas bajas edificaciones</b>	SI	NO	Comentarios
Viviendas	X		
Locales comerciales		X	
Entradas garajes		X	
Talleres		X	

**ÁREA DE REGENERACIÓN DE ARANDA DE DUERO – SANTA CATALINA 3**  
**INTERVENCIONES DE REURBANIZACIÓN DEL ESPACIO PÚBLICO** FICHA Nº 03

**DENOMINACIÓN VÍA:** PLAZA OBISPO ACOSTA

**PLANTA DEL ESPACIO PÚBLICO**



**FOTOGRAFÍAS ESTADO ACTUAL**



Cotejo de documentos mediante Código seguro de verificación C.S.V.: 14160117502533026070

### ESTADO ACTUAL - PROBLEMÁTICA

<b>PAVIMENTACIÓN</b>			
<b>Aceras</b>	SI	NO	Comentarios
Pavimentación en buen estado	X		
Obstáculos		X	
Otros usos	X		Terraza de bar
<b>Calzada</b>	SI	NO	Comentarios
Asfaltado en buen estado			
Zonas de aparcamiento	X		Los vecinos aparcan dentro de la plaza
Zonas de carga y descarga		X	
Contenedores		X	
Otros usos	X		
<b>BARRERAS ARQUITECTÓNICAS</b>			
<b>Accesibilidad</b>	SI	NO	Comentarios
Recorridos accesibles	X		
Ancho acera suficiente	X		
<b>INSTALACIONES</b>			
<b>Infraestructuras y servicios</b>	SI	NO	Comentarios
Saneamiento	X		
Abastecimiento	X		
Red Eléctrica	X		
Red de Gas	X		
Telecomunicaciones	X		
Alumbrado	X		
<b>AJARDINAMIENTO</b>			
<b>Vegetación</b>	SI	NO	Comentarios
Arbolado	X		
Parterres		X	
Jardineras		X	
<b>MOBILIARIO Y JUEGOS</b>			
<b>Elementos</b>	SI	NO	Comentarios
Bancos	X		
Papeleras	X		
Juegos (niños, mayores, deportivo...)	X		Parque mayores
Otros: fuentes, publicidad...	X		
<b>USOS Y ACTIVIDADES</b>			
<b>Distribución</b>	SI	NO	Comentarios
Quioscos o comercios		X	
Parada transporte público		X	
Carril bici		X	
Zonas estanciales	X		
Otros usos		X	
<b>Plantas bajas edificaciones</b>	SI	NO	Comentarios
Viviendas	X		
Locales comerciales	X		
Entradas garajes	X		
Talleres		X	



## ANEJO 3

### Titulares y Ocupantes legales

DIRECCIÓN				TITULARES	TITULAR (OCUPANTES)
CL	TENERIFE	17	0 01	PEREZ VELEZ ROSA MARIA	
CL	TENERIFE	17	0 02	MENCIA SANZA BASILIO	
CL	TENERIFE	17	0 02	MIGUEL DE DIEGO MAGDALENA	
CL	TENERIFE	17	0 03	BARBADILLO ARCE AYDAN	
CL	TENERIFE	17	0 03	BARBADILLO ARCE NADYA	
CL	TENERIFE	17	1 A	BORJA MENDOZA, ALFREDO	BORJA MENDOZA, ALFREDO
CL	TENERIFE	17	1 A	HERNANDEZ JIMENEZ, MARIA TERESA	
CL	TENERIFE	17	1 B	BELLELLA CASTILLA, MARIA CONSUELO	VITORES CASADO, JAVIER
CL	TENERIFE	17	1 B	VITORES CASADO, JOSE JAVIER	
CL	TENERIFE	17	1 C	ESTEBAN MONEO, PEDRO	MENA GONZALEZ, ROSA MARIA
CL	TENERIFE	17	1 C	MENA GONZALEZ, ROSA MARIA	
CL	TENERIFE	17	2 A	GARCIA GARCIA ANDRES	GARCIA GARCIA, ANDRES
CL	TENERIFE	17	2 B	PERDIGUERO RODRIGUEZ MARIA CANDELAS	PERDIGUERO RODRIGUEZ, CANDELAS
CL	TENERIFE	17	2 C	BORJA MENDOZA RAFAEL	MENDOZA BORJA, MARIA ESTRELLA
CL	TENERIFE	17	3 A	DE LA CAL GONZALEZ DANIEL	
CL	TENERIFE	17	3 B	DE DIEGO ESCUDERO ELENA	MARTIN ANTON, AGUSTINA
CL	TENERIFE	17	3 B	PEREZ CALVO SEBASTIAN	
CL	TENERIFE	17	3 C	MARTIN FERNANDEZ LUIS	SERRANO CANO, FELISA
CL	TENERIFE	17	3 C	SERRANO CANO FELISA	
CL	TENERIFE	17	4 A	BENITO GARCIA ANDREA	
CL	TENERIFE	17	4 A	BENITO GARCIA ANGEL	
CL	TENERIFE	17	4 A	BENITO GARCIA CARLOS	
CL	TENERIFE	17	4 A	BENITO GARCIA JOSE ANTONIO	
CL	TENERIFE	17	4 A	BENITO GARCIA LUIS FERNANDO	
CL	TENERIFE	17	4 A	BENITO GARCIA MARIA ISABEL	
CL	TENERIFE	17	4 B	CRESPO CALVO ISABEL	IZQUIERDO LOPEZ, VICTORINO
CL	TENERIFE	17	4 B	IZQUIERDO LOPEZ VICTORINO	
CL	TENERIFE	17	4 C	GIL GARCIA CARLOS	GIL GARCIA, JOSE MARIA
CL	TENERIFE	17	4 C	GIL GARCIA JOSE MARIA	
CL	TENERIFE	17	4 C	GIL GARCIA MARIA TERESA	
CL	LAS CAÑADAS	1	0 01	IBAÑEZ HERNANDO MARIA ANGELES	
CL	LAS CAÑADAS	1	0 02	GUTIERREZ APARICIO ESTHER	
CL	LAS CAÑADAS	1	0 02	MEDIAVILLA DEL AMO FLORENTINO	
CL	LAS CAÑADAS	1	0 03	LOBO PEÑA MARIA PAZ	
CL	LAS CAÑADAS	1	0 03	RONDA ARAUZO ANTONIO	
CL	LAS CAÑADAS	1	0 04	DE LA CAL GONZALEZ CESAR JAVIER	
CL	LAS CAÑADAS	1	0 04	DE LA CAL GONZALEZ DANIEL	
CL	LAS CAÑADAS	1	0 04	DE LA CAL GONZALEZ JOSE MANUEL	
CL	LAS CAÑADAS	1	0 04	DE LA CAL GONZALEZ MIGUEL ANGEL	
CL	LAS CAÑADAS	1	0 04	GONZALEZ SANCHEZ MARIA TERESA	
CL	LAS CAÑADAS	1	0 04	GONZALEZ SANCHEZ MARIA TERESA	
CL	LAS CAÑADAS	1	0 05	BERROJO ROMERA BENITO	
CL	LAS CAÑADAS	1	1 A	CALVO CRESPO FELIX	
CL	LAS CAÑADAS	1	1 A	VELASCO QUIRCE MARIA CARMEN	
CL	LAS CAÑADAS	1	1 B	AGUADO CUBILLO MARIA	
CL	LAS CAÑADAS	1	1 B	HERMOSO PALOMINO JESUS JAVIER	
CL	LAS CAÑADAS	1	1 C	PORTILLO VALDAZO MANUEL	
CL	LAS CAÑADAS	1	1 D	MARTIN PEDRAZA, SANTIAGO	HOYA MARTOS, MILAGROS
CL	LAS CAÑADAS	1	2 A	MIGUEL DE DIEGO, MAGDALENA	JAMESON, VICKI
CL	LAS CAÑADAS	1	2 B	GARCIA BACIERO, JOSE ANTONIO	ROJAS CONTRERAS, LUZ YAJAIRA
CL	LAS CAÑADAS	1	2 C	CANO BARTOLOME, MARIA ASUNCION	PEÑA PEÑA, CESAREO
CL	LAS CAÑADAS	1	2 C	PEÑA PEÑA, CESAREO	
CL	LAS CAÑADAS	1	2 D	GARCIA PINTADO, INOCENTE	GARCIA HIDALGO, DANIEL
CL	LAS CAÑADAS	1	2 D	HIDALGO LOPEZ, MARIA PAZ	
CL	LAS CAÑADAS	1	3 A	ALVAREZ ROSAS, MARIA DEL ROSARIO	URETA LOPEZ, EMILIO
CL	LAS CAÑADAS	1	3 A	URETA LOPEZ, EMILIO	
CL	LAS CAÑADAS	1	3 B	ARRABAL BACIERO, CARMEN	RUBIO ANDRES, DOMINGO
CL	LAS CAÑADAS	1	3 B	RUBIO ANDRES, DOMINGO	
CL	LAS CAÑADAS	1	3 C	DE LAS HERAS CABAÑAS SILVINA	
CL	LAS CAÑADAS	1	3 C	RODRIGUEZ LASO GERARDO	
CL	LAS CAÑADAS	1	3 D	DE BLAS MONTES, PEDRO	ADIR, REMUS
CL	LAS CAÑADAS	1	3 D	GARCIA CASTRO, IRENE	
CL	LAS CAÑADAS	1	4 A	NAVARES JORGE, MARIANO MIGUEL	NAVARES JORGE, MARIANO MIGUEL
CL	LAS CAÑADAS	1	4 B	BRIONGOS AYALA, NEREA	BRIONGOS AYALA, NEREA
CL	LAS CAÑADAS	1	4 C	GONZALEZ VILLAFANEZ ALBERTO	GONZALEZ VILLAFANEZ, LAURA
CL	LAS CAÑADAS	1	4 C	GONZALEZ VILLAFANEZ LAURA	
CL	LAS CAÑADAS	1	4 C	GONZALEZ VILLAFANEZ SANDRA	
CL	LAS CAÑADAS	1	4 D	GARCIA ANTONA VALENTINA	GARCIA ANTONA, VALENTINA
CL	SANTA MARGARITA	2	0 01	IBERCAJA BANCO SA	
CL	SANTA MARGARITA	2	0 02	IBERCAJA BANCO SA	
CL	SANTA MARGARITA	2	0 03	TIENDAS MADURO SL	

DIRECCIÓN			TITULARES		TITULAR (OCUPANTES)
CL	SANTA MARGARITA	2	1 A	CORTES JUEZ, JUAN FRANCISCO	
CL	SANTA MARGARITA	2	1 A	CORTES JUEZ, MARIA ANGELES	
CL	SANTA MARGARITA	2	1 A	CORTES JUEZ, MARIA INMACULADA	
CL	SANTA MARGARITA	2	1 A	CORTES JUEZ, MARTIN	
CL	SANTA MARGARITA	2	1 A	JUEZ HERNANDO, MARCIANO ESTEBAN	
CL	SANTA MARGARITA	2	1 A	JUEZ MARTIN, JANI	
CL	SANTA MARGARITA	2	1 B	ROBLES GARCIA, PILAR	ROBLES GARCIA, PILAR
CL	SANTA MARGARITA	2	1 C	IORNTANOVA, ATHANASIA	IOANNIS VOGIATZOU, ATHANASIA
CL	SANTA MARGARITA	2	1 C	IVANOV IORDANOV, IOTKO	
CL	SANTA MARGARITA	2	1 D	ESTEBAN JUVE SANTIAGO	IMADE,CHRISTY
CL	SANTA MARGARITA	2	2 A	VIZUETE ROMON, RAFAEL	VIZUETE ROMON, RAFAEL
CL	SANTA MARGARITA	2	2 B	DIEZ ARENILLAS, MARIA	DIEZ ARENILLAS, MARIA
CL	SANTA MARGARITA	2	2 B	MARTINEZ DIEZ, GREGORIO	
CL	SANTA MARGARITA	2	2 C	ROJAS ALONSO, JULIO	SIMON HERNANDO, ROSA
CL	SANTA MARGARITA	2	2 C	SIMON HERNANDO, ROSA	
CL	SANTA MARGARITA	2	2 D	MARTIN MARTINEZ, GONZALO	PARIS PEÑALBA, M.REYES
CL	SANTA MARGARITA	2	3 A	MARTIN GONZALEZ, SILVIA	MORO NUÑEZ, JAVIER
CL	SANTA MARGARITA	2	3 A	MORO NUÑEZ, JAVIER	
CL	SANTA MARGARITA	2	3 B	CUADRA DE LA ROCA, MANUEL	ROCA DE LA PALOMO, FELISA
CL	SANTA MARGARITA	2	3 B	CUADRA DE LA ROCA, SUSANA	
CL	SANTA MARGARITA	2	3 C	CUADRA DE LA ROCA, MANUEL	
CL	SANTA MARGARITA	2	3 C	CUADRA DE LA ROCA, SUSANA	
CL	SANTA MARGARITA	2	3 C	DE LA ROCA PALOMO, FELISA	
CL	SANTA MARGARITA	2	3 D	CASADO GARCIA, CELSO	OUZIF ZERTAY, ABDELLATIF
CL	SANTA MARGARITA	2	4 A	ONRUBIA GONZALEZ, MARIA PAZ	ONRUBIA GONZALEZ, MARIA PAZ
CL	SANTA MARGARITA	2	4 B	PEREZ ANDRES, SANDRA	
CL	SANTA MARGARITA	2	4 C	JUEZ JUEZ, VICENTE	
CL	SANTA MARGARITA	2	4 C	JUEZ LINACERO, MARIA GEMA	
CL	SANTA MARGARITA	2	4 D	PEÑA ORTEGA, ISABEL	PEÑA ORTEGA, ISABEL
CL	SANTA MARGARITA	2	4 D	VAL RIBOTE, RAUL	
CL	SANTA MARGARITA	4	0 01	CEBRECOS MARINA ANTONIA	
CL	SANTA MARGARITA	4	0 01	CONTRERAS AGUILERA CANDIDO	
CL	SANTA MARGARITA	4	0 01	REYES CONTRERAS LARA	
CL	SANTA MARGARITA	4	0 01	REYES CONTRERAS MARTA	
CL	SANTA MARGARITA	4	0 02	TIENDAS MADURO SL	
CL	SANTA MARGARITA	4	1 A	LOZANO ECHEVARRIA, MARGARITA	ARIAS SUAREZ, JESUS ALBERTO
CL	SANTA MARGARITA	4	1 B	CEMBRERO MARTINEZ, GREGORIO	CEMBRERO MARTINEZ, GREGORIO
CL	SANTA MARGARITA	4	1 B	TRASCASAS LOPEZ PILAR	
CL	SANTA MARGARITA	4	2 A	YOUKHA EL HADI, ZAID	YOUKHA EL HADI, ZAID
CL	SANTA MARGARITA	4	2 B	IZQUIERDO POZA, FERMIN	IZQUIERDO POZA, FERMIN
CL	SANTA MARGARITA	4	2 B	REIRIZ PAZ ANA MARIA	
CL	SANTA MARGARITA	4	3 A	MUÑOZ GOMEZ JULIANA	GARCIA ANDRES, FELIX
CL	SANTA MARGARITA	4	3 A	MUÑOZ GOMEZ JULIANA	
CL	SANTA MARGARITA	4	3 A	SERRANO MUÑOZ JOSE LUCIO	
CL	SANTA MARGARITA	4	3 A	SERRANO MUÑOZ JULIA	
CL	SANTA MARGARITA	4	3 A	SERRANO MUÑOZ LUIS MIGUEL	
CL	SANTA MARGARITA	4	3 B	GOMEZ ANTON ANA ISABEL	
CL	SANTA MARGARITA	4	4 A	CUEVAS MARTINEZ, VICENTE	CUEVAS MARTINEZ, VICENTE
CL	SANTA MARGARITA	4	4 A	ORTEGA HERNANDO AMPARO	
CL	SANTA MARGARITA	4	4 B	DOMINGO MALMONGE, GREGORIA	DOMINGO MALMONGE, GREGORIA
CL	SANTA MARGARITA	4	4 B	ONTAÑON BARRIUSO, SANTIAGO	
CL	SANTA MARGARITA	6	0 01	ABAD PECHARROMAN ELENA	
CL	SANTA MARGARITA	6	0 01	MORENO GARCIA JOSE LUIS	
CL	SANTA MARGARITA	6	0 02	ENCABO ESTEBAN ALEJANDRO	
CL	SANTA MARGARITA	6	1 A	PEÑA HERNANDO, MARIA FELISA	HERNANPEREZ CABESTRERO, PEDRO
CL	SANTA MARGARITA	6	1 B	GIRALDO VARGAS, ROOSVELT HUMBERTO	HENAO OSPINA, GLORIA CECILIA
CL	SANTA MARGARITA	6	1 B	HENAO OSPINA, GLORIA CECILIA	
CL	SANTA MARGARITA	6	2 A	ALBERTOV LITOV, ANDREY	ANGELOVA VENKOVA, YULIYANA
CL	SANTA MARGARITA	6	2 B	ALONSO PUENTE, ALFONSO	IGLESIA DE LA HERNANDEZ, PABLO
CL	SANTA MARGARITA	6	2 B	BENITO AGUILERA, MARIA TERESA	
CL	SANTA MARGARITA	6	3 A	ZAMORA ARCE, MARIA CARMEN	ARIAS ARENAS, MARIA CAMILA
CL	SANTA MARGARITA	6	3 B	CASADO RODRIGUEZ, MARIA ISABEL	NUÑEZ CASADO, RAQUEL
CL	SANTA MARGARITA	6	3 B	NUÑEZ SANZ JESUS	
CL	SANTA MARGARITA	6	4 A	BENITO GIL, MARIANO	BENITO GIL, MARIANO
CL	SANTA MARGARITA	6	4 A	MIGUEL BROGERAS, MARIA MERCEDES	
CL	SANTA MARGARITA	6	4 B	CALLE DE LA FERNANDEZ, EMILIA	CALLE DE LA FERNANDEZ, EMILIA
CL	SANTA MARGARITA	6	4 B	YUSTA DE LA CALLE, ANGEL LUIS	
CL	SANTA MARGARITA	6	4 B	YUSTA DE LA CALLE, CESAR	
CL	SANTA MARGARITA	6	4 B	YUSTA DE LA CALLE, JOSE ABEL	
CL	SANTA MARGARITA	8	0 01	DE DOMINGO LEAL, ALBINA	
CL	SANTA MARGARITA	8	0 02	COBO BERROJO LUCIO	
CL	SANTA MARGARITA	8	0 02	ORGANERO TIRADO ILUMINADA	

DIRECCIÓN				TITULARES		TITULAR (OCUPANTES)	
CL	SANTA MARGARITA	8	1 A	GARCIA ORDOÑEZ, TOMAS	GARCIA ORDOÑEZ, TOMAS		
CL	SANTA MARGARITA	8	1 B	PALACIOS RUIZ, YOLANDA	PALACIOS RUIZ, YOLANDA		
CL	SANTA MARGARITA	8	1 B	SANZ FRUTOS, MARIANO			
CL	SANTA MARGARITA	8	2 A	NUÑEZ MUÑOZ, MARIA INMACULADA	PORTELA NUÑEZ, ALBERTO		
CL	SANTA MARGARITA	8	2 A	PORTELA MARTIN, JOSE FRANCISCO			
CL	SANTA MARGARITA	8	2 B	JUEZ ORTEGA, ROSA MARIA	JUEZ ORTEGA, ROSA MARIA		
CL	SANTA MARGARITA	8	3 A	ZAPATERO MARTIN, EDUARDO	MARTIN SANZ, JESUS		
CL	SANTA MARGARITA	8	3 B	VICARIO CARAZO, JOSE ANTONIO	VICARIO CARAZO, JOSE ANTONIO		
CL	SANTA MARGARITA	8	4 A	RICO BLANCO, FLORENTINO	GONZALEZ RODRIGUEZ, MARIA EUGENIA		
CL	SANTA MARGARITA	8	4 B	CAMARA RICO, RUBEN	NOVAIS DE ALMEIDA, MATHEUS LENNON		
CL	SANTA MARGARITA	10	0 01	PALACIOS RUIZ YOLANDA			
CL	SANTA MARGARITA	10	0 01	SANZ FRUTOS MARIANO			
CL	SANTA MARGARITA	10	0 02	BENITO SANZ JUAN CARLOS			
CL	SANTA MARGARITA	10	1 A	ALVAREZ PUELLO, JUAN JOSE	ALVAREZ PUELLO, JUAN JOSE		
CL	SANTA MARGARITA	10	1 A	CIRIZA ECHARRI, MARIA JESUS			
CL	SANTA MARGARITA	10	1 B	PETROV DZHAMBASOV, KOSTADIN	PETROV DZHAMBASOV, KOSTADIN		
CL	SANTA MARGARITA	10	2 A	CASTRILLO GIL, LAURA	JUEZ ORTEGA, JOSE MANUEL		
CL	SANTA MARGARITA	10	2 A	JUEZ ORTEGA, JOSE MANUEL			
CL	SANTA MARGARITA	10	2 B	RAMPEREZ SANZ, JUSTO	SANCHEZ MARTIN, FRANCISCO JAVIER		
CL	SANTA MARGARITA	10	3 A	JIMENEZ GOMEZ, SORAYA	HETSKO, IVANNA		
CL	SANTA MARGARITA	10	3 B	ABAD IZCARA ADELA			
CL	SANTA MARGARITA	10	3 B	LOPEZ CALVO CARLOS			
CL	SANTA MARGARITA	10	4 A	MUYO ESPEJA, JOSE ANTONIO	MUYO ESPEJA, JOSE ANTONIO		
CL	SANTA MARGARITA	10	4 B	LOPEZ CALVO, CARLOS	LOPEZ CALVO, CARLOS		
CL	SANTA MARGARITA	12	0 01	BORJA MENDOZA BEATRIZ			
CL	SANTA MARGARITA	12	0 01	JIMENEZ MENDOZA ABEL			
CL	SANTA MARGARITA	12	1 01	ANDRES REDONDO ISIDRO			
CL	SANTA MARGARITA	12	1 01	SANTOS ALMONACID MARIA LUISA			
CL	SANTA MARGARITA	12	2 01	BERDON MARGAÑON, ESPERANZA	BERDON MARGAÑON, ESPERANZA		
CL	SANTA MARGARITA	12	3 01	AGUADO SANZ, MARIA CARMEN	AGUADO SANZ, MARIA CARMEN		
CL	SANTA MARGARITA	12	4 01	GUIJARRO CARRASCO, PABLO	GUIJARRO LOPEZ, JOSE PABLO		
CL	SANTA MARGARITA	12	4 01	LOPEZ CALVO, ROSA MARIA			
CL	SANTA MARGARITA	14	0 01	CUADRA DE LA ROCA MANUEL			
CL	SANTA MARGARITA	14	0 01	CUADRA DE LA ROCA SUSANA			
CL	SANTA MARGARITA	14	0 01	DE LA ROCA PALOMO FELISA			
CL	SANTA MARGARITA	14	0 02	PALACIOS ASENJO JOSE IGNACIO			
CL	SANTA MARGARITA	14	1 A	ALCALDE DEL OLMO, MARIA LOURDES	LOPEZ CUESTA, FRANCISCO JAVIER		
CL	SANTA MARGARITA	14	1 A	LOPEZ CUESTA, FRANCISCO JAVIER			
CL	SANTA MARGARITA	14	1 B	GIL GARCIA, MARIA GUADALUPE	LOPEZ CALVO, JULIO		
CL	SANTA MARGARITA	14	1 B	LOPEZ CALVO, JULIO			
CL	SANTA MARGARITA	14	2 A	GARCIA MARTIN DAVID			
CL	SANTA MARGARITA	14	2 B	ANTONA BARTOLOME MARIA PILAR			
CL	SANTA MARGARITA	14	2 B	GARCIA MUNGUIA JUAN FRANCISCO			
CL	SANTA MARGARITA	14	3 A	FATHI, MAHJOUBA	RHAZI BAKAL, ABDERRAHMAN		
CL	SANTA MARGARITA	14	3 A	RHAZI, ABDERRAHMANE			
CL	SANTA MARGARITA	14	3 B	HERNANDO HERNANDO, JULIO			
CL	SANTA MARGARITA	14	3 B	RUIZ DELGADO, M LOURDES			
CL	SANTA MARGARITA	14	4 A	ARRANZ LOPEZ, MARCO ANTONIO	MORCHID, FADOUA		
CL	SANTA MARGARITA	14	4 B	MARTINEZ IGLESIAS, SEGUNDA	IVANOV PETROV, PETAR		
CL	SANTA MARGARITA	14	4 B	RESA PINTO, FEDERICO			
CL	SANTA MARGARITA	16	0 01	PALACIOS ASENJO JOSE IGNACIO			
CL	SANTA MARGARITA	16	0 02	GREGORIO TUDANCA SA			
CL	SANTA MARGARITA	16	1 A	PEREZ BALBAS TEODORO			
CL	SANTA MARGARITA	16	1 B	MERINO ARRIBAS JULIA			
CL	SANTA MARGARITA	16	2 A	MOLINERO GARCIA MANUEL			
CL	SANTA MARGARITA	16	2 B	PARRA SERRANO, LUIS JESUS	PARRA SERRANO, LUIS JESUS		
CL	SANTA MARGARITA	16	3 A	EL GAZOUNI EL GAYUANI KHADDOUJ	EL GAZOUNI, ABDERRAHMAN		
CL	SANTA MARGARITA	16	3 B	CALLEJA GARCIA, FERNANDO	AISSAOUI AGHFIGH, MOSTAPHA		
CL	SANTA MARGARITA	16	3 B	MUÑOZ MUÑOZ, ANA MARIA REMEDIOS			
CL	SANTA MARGARITA	16	4 A	GARCIA ESPINOSA, TARSICIO	BARRUL HERNANDEZ, EVA		
CL	SANTA MARGARITA	16	4 A	YUSTA CASADO, AGUSTINA			
CL	SANTA MARGARITA	16	4 B	CUESTA LOPEZ, VICTORINA	LOPEZ PEÑA, HIGINIO		
CL	SANTA MARGARITA	16	4 B	LOPEZ PEÑA, HIGINIO			
CL	SANTA MARGARITA	18	0 01	GREGORIO TUDANCA SA			
CL	SANTA MARGARITA	18	0 02	IZQUIERDO SANZ PABLO			
CL	SANTA MARGARITA	18	0 02	RODRIGALVAREZ CASADO CLARA			
CL	SANTA MARGARITA	18	1 A	ACIU ILIE, CATALIN	AREVALO QUIZHPE, SUSANA ELIZABETH		
CL	SANTA MARGARITA	18	1 A	AREVALO QUIZHPE, SUSANA ELIZABETH			
CL	SANTA MARGARITA	18	1 B	VELA MONEO, DANIEL	VELA MONEO, IGNACIO		
CL	SANTA MARGARITA	18	2 A	CERVERO MIRANDA AURELIO			
CL	SANTA MARGARITA	18	2 A	DEL CURA PARRA FRANCISCA			



DIRECCIÓN				TITULARES		TITULAR (OCUPANTES)	
CL	SANTA MARGARITA	18	2 B	ROMERO PASTOR ALFREDO			
CL	SANTA MARGARITA	18	2 B	ROMERO VEGAS JESUS			
CL	SANTA MARGARITA	18	2 B	ROMERO VEGAS JESUS			
CL	SANTA MARGARITA	18	2 B	ROMERO VEGAS LIDIA			
CL	SANTA MARGARITA	18	2 B	ROMERO VEGAS LIDIA			
CL	SANTA MARGARITA	18	2 B	ROMERO ZAYAS ISABEL			
CL	SANTA MARGARITA	18	2 B	ROMERO ZAYAS ISABEL			
CL	SANTA MARGARITA	18	2 B	ROMERO ZAYAS MARIA			
CL	SANTA MARGARITA	18	2 B	ROMERO ZAYAS MARIA			
CL	SANTA MARGARITA	18	2 B	ZAYAS HERNANDO CANDELAS			
CL	SANTA MARGARITA	18	3 A	BROGERAS SIMON, ANA MARIA		BROGERAS SIMON, ANA MARIA	
CL	SANTA MARGARITA	18	3 A	BROGERAS SIMON, ANA MARIA			
CL	SANTA MARGARITA	18	3 A	SANZ BROGERAS, ANA MARIA			
CL	SANTA MARGARITA	18	3 A	SANZ BROGERAS, SERGIO			
CL	SANTA MARGARITA	18	3 B	AYLAGAS NIARRA, JOSEFA			
CL	SANTA MARGARITA	18	3 B	PABLOS PEREZ, TEODORO			
CL	SANTA MARGARITA	18	4 A	TEJERO GONZALO, JUAN PABLO		TAPULLIMA PACAYA, JANET	
CL	SANTA MARGARITA	18	4 B	SANTAMARIA NAVARRO, LUIS		SANTAMARIA NAVARRO, LUIS	
CL	SANTA MARGARITA	20	0 01	ARRABAL IZQUIERDO SANTOS			
CL	SANTA MARGARITA	20	0 02	LOPEZ VILABOA CELIA			
CL	SANTA MARGARITA	20	0 02	LOPEZ VILABOA JOSE MAXIMO			
CL	SANTA MARGARITA	20	0 02	LOPEZ VILABOA MARIA DEL CARMEN			
CL	SANTA MARGARITA	20	1 A	FERNANDEZ SERRANO, ENRIQUE		MEDRANO PEREZ, M.ASUNCION	
CL	SANTA MARGARITA	20	1 A	MEDRANO PEREZ, MARIA ASUNCION			
CL	SANTA MARGARITA	20	1 B	BUILDINGCENTER SAU			
CL	SANTA MARGARITA	20	2 A	LOPEZ VILABOA, JOSE MAXIMO		LOPEZ VILABOA, JOSE MAXIMO	
CL	SANTA MARGARITA	20	2 B	SOTO AGUILERA ADOLFO			
CL	SANTA MARGARITA	20	2 B	SOTO AGUILERA GLORIA			
CL	SANTA MARGARITA	20	2 B	SOTO AGUILERA MARIA BEGOÑA			
CL	SANTA MARGARITA	20	3 A	ALVARO ANGULO, MARIA NATIVIDAD		ROSAS MAMBRILLA, JULIO	
CL	SANTA MARGARITA	20	3 A	ROSAS MAMBRILLA, JULIO			
CL	SANTA MARGARITA	20	3 B	MATEOS GALEANO, ANGELA		PORTELA MARTIN, MIGUEL ANGEL	
CL	SANTA MARGARITA	20	3 B	PORTELA MARTIN, MIGUEL ANGEL			
CL	SANTA MARGARITA	20	4 A	SANZ LAZARO, PATRICIA		SANZ LAZARO, PATRICIA	
CL	SANTA MARGARITA	20	4 B	VALDERREY VIDALES, PETRA LIDUVINA		VALDERREY VIDALES, PETRA LUDIVINA	
CL	LAS CAÑADAS	2	0 01	BERROJO ROMERA BENITO			
CL	LAS CAÑADAS	2	0 02	HERNANDO SUALDEA, PETRA			
CL	LAS CAÑADAS	2	0 02	NAVARES LOPEZ, RICARDO			
CL	LAS CAÑADAS	2	0 03	ROJAS LOPEZ ANASTASIO			
CL	LAS CAÑADAS	2	0 04	BAJO MARTINEZ ANTONIO			
CL	LAS CAÑADAS	2	0 04	VALDERREY VIDALES PETRA LIDUVINA			
CL	LAS CAÑADAS	2	0 05	GUERRA GUZMAN ANA MARIA			
CL	LAS CAÑADAS	2	0 05	MARTINEZ HORTIGUELA JESUS			
CL	LAS CAÑADAS	2	1 A	RINCON SANZ, ALFONSO CARLOS		CASTELLON MARTINEZ, JOSE ALBERTO	
CL	LAS CAÑADAS	2	1 B	ORTEGA BENITO, CARLOS		ORTEGA BENITO, CARLOS	
CL	LAS CAÑADAS	2	1 B	SANZ GUERRERO, ARACELI			
CL	LAS CAÑADAS	2	1 C	IBAÑEZ MARTINEZ, TEODORA		MARTIN MARTINEZ, FELIPE	
CL	LAS CAÑADAS	2	1 C	MARTIN MARTINEZ, FELIPE			
CL	LAS CAÑADAS	2	2 A	GARCIA MONTERO, SOCORRO		GARCIA MONTERO, SOCORRO	
CL	LAS CAÑADAS	2	2 A	NOMBELA MARTIN, HELIODORO			
CL	LAS CAÑADAS	2	2 B	CACERES ASENJO VICTORINA			
CL	LAS CAÑADAS	2	2 B	MARTIN MARTIN JULIAN			
CL	LAS CAÑADAS	2	2 C	LOPEZ VILABOA, JOSE MAXIMO		GUERRA GARCIA, ANGEL	
CL	LAS CAÑADAS	2	3 A	LEAL APARICIO, PABLO		LEAL APARICIO, PABLO	
CL	LAS CAÑADAS	2	3 B	LEAL APARICIO MARIANO			
CL	LAS CAÑADAS	2	3 C	LOPEZ VILABOA, CELIA		NSUE ANGUE, GUADALUPE EKI	
CL	LAS CAÑADAS	2	3 C	LOPEZ VILABOA, JOSE MAXIMO			
CL	LAS CAÑADAS	2	3 C	LOPEZ VILABOA, MARIA DEL CARMEN			
CL	LAS CAÑADAS	2	4 A	HERNANZ SANZ, MARIA		MASEDO MORENO, TOMAS	
CL	LAS CAÑADAS	2	4 A	MASEDO MORENO, TOMAS			
CL	LAS CAÑADAS	2	4 B	CASTILLA NAVARES, CARLOS		CASTILLA NAVARES, CARLOS	
CL	LAS CAÑADAS	2	4 B	GARCIA ZALOÑA, CONSUELO			
CL	LAS CAÑADAS	2	4 C	MARTIN GUTIERREZ, BENITA MILAGROS		ZAYAS CABEZA, LUIS	
CL	LAS CAÑADAS	2	4 C	ZAYAS CABEZA, LUIS			
CL	LAS CAÑADAS	4	0 01	LOBO PEÑA MARIA PAZ			
CL	LAS CAÑADAS	4	0 01	RONDA ARAUZO ANTONIO			
CL	LAS CAÑADAS	4	0 02	MUÑOZ GOMEZ JULIANA			
CL	LAS CAÑADAS	4	0 02	MUÑOZ GOMEZ JULIANA			
CL	LAS CAÑADAS	4	0 02	SERRANO MUÑOZ JOSE LUCIO			
CL	LAS CAÑADAS	4	0 02	SERRANO MUÑOZ JULIA			
CL	LAS CAÑADAS	4	0 02	SERRANO MUÑOZ LUIS MIGUEL			

DIRECCIÓN				TITULARES	TITULAR (OCUPANTES)
CL	LAS CAÑADAS	4	0 03	CAMARA GONZALEZ FELIX	
CL	LAS CAÑADAS	4	0 03	DEL CURA LOPEZ MARIA ASUNCION	
CL	LAS CAÑADAS	4	1 A	GUERRA GUZMAN, ANA MARIA	MARTINEZ HORTIGUELA, JESUS
CL	LAS CAÑADAS	4	1 A	MARTINEZ HORTIGUELA, JESUS	
CL	LAS CAÑADAS	4	1 B	BARRASUS GIL MARIA LOURDES	
CL	LAS CAÑADAS	4	1 B	HERNANDO MORAL ERNESTO	
CL	LAS CAÑADAS	4	2 A	ALONSO FERNANDEZ, MARIA PURIFICACION	SOIKA, ROBERT GIGEL
CL	LAS CAÑADAS	4	2 A	HERNANDO LEAL, IGNACIO	
CL	LAS CAÑADAS	4	2 B	NUÑEZ IZCARA EDUARDO	
CL	LAS CAÑADAS	4	2 B	NUÑEZ YUSTA TEODORA	
CL	LAS CAÑADAS	4	3 A	CALVO ADRADOS, ALEJANDRO	CALVO ADRADOS, ALEJANDRO
CL	LAS CAÑADAS	4	3 A	DEL VAL CALVO AURORA	
CL	LAS CAÑADAS	4	3 B	CARRANZA DIAGO AURORA	ROJAS LOPEZ, ANASTASIO
CL	LAS CAÑADAS	4	3 B	ROJAS LOPEZ ANASTASIO	
CL	LAS CAÑADAS	4	4 A	CALVO DEL VAL, ALEJANDRO	CALVO VAL DEL, ALEJANDRO
CL	LAS CAÑADAS	4	4 A	FUERTES CASTAÑO, MARIA ISABEL	
CL	LAS CAÑADAS	4	4 B	ARRABAL DOMINGO, MARIA CONCEPCION	
CL	LAS CAÑADAS	6	0 01	IZQUIERDO SANTAMARIA, CARLOS	
CL	LAS CAÑADAS	6	0 01	RODRIGUEZ FERNANDEZ, FRANCISCA	
CL	LAS CAÑADAS	6	0 02	CARRERA SOLANA MARIA TERESA	
CL	LAS CAÑADAS	6	0 02	CARRERA SOLANA MARIA TERESA	
CL	LAS CAÑADAS	6	0 02	ESTEBAN CARRERA JOSE JAVIER	
CL	LAS CAÑADAS	6	0 02	ESTEBAN CARRERA MARIA ISABEL	
CL	LAS CAÑADAS	6	0 02	ESTEBAN CARRERA PIEDAD	
CL	LAS CAÑADAS	6	0 02	ESTEBAN CARRERA YOLANDA	
CL	LAS CAÑADAS	6	0 03	CALVO MARTINEZ ALEJANDRO	
CL	LAS CAÑADAS	6	0 03	ROJO RICO ANA MARIA CARMEN	
CL	LAS CAÑADAS	6	0 04	ALONSO FERNANDEZ MARIA PURIFICACION	
CL	LAS CAÑADAS	6	0 04	HERNANDO LEAL IGNACIO	
CL	LAS CAÑADAS	6	0 05	PROVENCIO SANZ MARIA ANGELES	
CL	LAS CAÑADAS	6	0 05	RAMPEREZ SANZ JUSTO	
CL	LAS CAÑADAS	6	0 06	MARTINEZ BRIONES TERESA	
CL	LAS CAÑADAS	6	0 06	PALACIOS MARTINEZ ROBERTO	
CL	LAS CAÑADAS	6	0 07	LOPEZ DEL PECHO TERESA	
CL	LAS CAÑADAS	6	0 07	PLATEL POZA MARIANO	
CL	LAS CAÑADAS	6	0 08	COBO BERROJO LUCIO	
CL	LAS CAÑADAS	6	0 08	ORGANERO TIRADO ILUMINADA	
CL	LAS CAÑADAS	6	1 A	IBAÑEZ BRIONGOS, JUANA	IBAÑEZ BRIONGOS, JUANA
CL	LAS CAÑADAS	6	1 B	AGUILERA MONZON EUFRASIO	SANZ ESTEBAN, ROSARIO
CL	LAS CAÑADAS	6	1 B	SANZ ESTEBAN ROSARIO	
CL	LAS CAÑADAS	6	2 A	GUIJARRO NAVARRO, LUIS	
CL	LAS CAÑADAS	6	2 A	ORTUÑO JIMENO, MARIA JESUS	
CL	LAS CAÑADAS	6	2 B	ESTEBAN GARRIDO, ANGEL	GARRIDO ORTEGA, M.CARMEN
CL	LAS CAÑADAS	6	2 B	ESTEBAN GARRIDO, ANGEL	
CL	LAS CAÑADAS	6	2 B	ESTEBAN GARRIDO, MONTSERRAT	
CL	LAS CAÑADAS	6	2 B	ESTEBAN GARRIDO, MONTSERRAT	
CL	LAS CAÑADAS	6	2 B	GARRIDO ORTEGA, CARMEN	
CL	LAS CAÑADAS	6	2 B	GARRIDO ORTEGA, CARMEN	
CL	LAS CAÑADAS	6	3 A	BENITO MEDIAVILLA, IRENE	
CL	LAS CAÑADAS	6	3 A	RODRIGUEZ BACIERO, RUFINO	
CL	LAS CAÑADAS	6	3 B	IBAÑEZ MARTINEZ, ENRIQUE	IBAÑEZ MARTINEZ, ENRIQUE
CL	LAS CAÑADAS	6	3 B	PEÑA ALBARRACIN, CARMEN	
CL	LAS CAÑADAS	6	4 A	CANTERO ARCOS, MARIA BEGOÑA	GONZALEZ SANCHEZ, SANTOS
CL	LAS CAÑADAS	6	4 A	GONZALEZ SANCHEZ, SANTOS	
CL	LAS CAÑADAS	6	4 B	RUBIO MORENO, ANGEL	RUBIO MORENO, ANGEL
CL	LAS CAÑADAS	8	0 01	BERZOSA CABAÑAS MARINA	
CL	LAS CAÑADAS	8	0 02	GAYUBO VELASCO JESUS	
CL	LAS CAÑADAS	8	0 02	REDONDO JIMENO ISABEL	
CL	LAS CAÑADAS	8	0 03	DIEZ MARTIN MARIA ANGELES	
CL	LAS CAÑADAS	8	1 A	ARROYO DEL CERRO, NICOLASA	ARROYO CERRO DEL, NICOLASA
CL	LAS CAÑADAS	8	1 A	MARTIN CASTRILLO, DANIEL	
CL	LAS CAÑADAS	8	1 B	ORTEGA MASSO, MARIA DEL ROCIO	RODRIGUEZ GOMEZ, JULIO
CL	LAS CAÑADAS	8	1 B	RODRIGUEZ GOMEZ, JULIO	
CL	LAS CAÑADAS	8	2 A	RODRIGUEZ UZQUIZA NORA	VILLAVIEJA MEDRANO, VICTOR MANUEL
CL	LAS CAÑADAS	8	2 A	VILLAVIEJA MEDRANO, VICTOR MANUEL	
CL	LAS CAÑADAS	8	2 B	BRIONGOS MOLERO, TEODORA	BRIONGOS MOLERO, TEODORA
CL	LAS CAÑADAS	8	3 A	SANZ ARRANZ, MARIA PILAR	SANZ ARRANZ, M.PILAR
CL	LAS CAÑADAS	8	3 B	SANZ PALOMAR, RAQUEL	
CL	LAS CAÑADAS	8	4 A	ULLOA ALFARO, DUNIA ERCELI	ULLOA ALFARO, DUNIA ERCELI
CL	LAS CAÑADAS	8	4 B	DIEZ GUTIERREZ, EXUPERANCIO	PINTO MORENO, FELISA
CL	LAS CAÑADAS	8	4 B	PINTO MORENO FELISA	

DIRECCIÓN				TITULARES	TITULAR (OCUPANTES)
CL	TENERIFE	15	0 01	SACRISTAN SACRISTAN MANUEL	
CL	TENERIFE	15	0 01	VILLARRUBIA ESCUDERO FABIANA	
CL	TENERIFE	15	0 02	ILLERA MARTIN ROSARIO	
CL	TENERIFE	15	0 03	SAN MIGUEL MATE LUIS	
CL	TENERIFE	15	0 04	LLORENTE PASTOR BEGOÑA	
CL	TENERIFE	15	0 04	LLORENTE PASTOR ITXASO	
CL	TENERIFE	15	0 05	ARRABAL BACIERO CARMEN	
CL	TENERIFE	15	0 05	RUBIO ANDRES DOMINGO	
CL	TENERIFE	15	0 06	AGUILERA TUDELA ANGELA	
CL	TENERIFE	15	0 06	DELGADO AGUILERA JOSE MARIA	
CL	TENERIFE	15	0 06	DELGADO AGUILERA JOSE MARIA	
CL	TENERIFE	15	0 06	DELGADO AGUILERA RAQUEL	
CL	TENERIFE	15	0 06	DELGADO AGUILERA RAQUEL	
CL	TENERIFE	15	0 07	GARCIA RIBOTE PILAR	
CL	TENERIFE	15	0 08	COBO BERROJO LUCIO	
CL	TENERIFE	15	0 08	ORGANERO TIRADO ILUMINADA	
CL	TENERIFE	15	1 A	MARTIN VELASCO, GUSTAVO	MARTIN VELASCO, GUSTAVO
CL	TENERIFE	15	1 A	ZAMARRO MUÑOZ, MARIA LORETO	
CL	TENERIFE	15	1 B	ALEJOS VALDAZO, MARIA JESUS	ALEJOS VALDAZO, MAXIMO
CL	TENERIFE	15	1 B	VALDAZO MIGUEL, VICENTA	
CL	TENERIFE	15	1 C	LOPEZ LOPEZ JUAN ANTONIO	
CL	TENERIFE	15	1 C	LOPEZ LOPEZ MARIA TERESA	
CL	TENERIFE	15	1 D	GUTIERREZ RUIZ-CANALES, CLARA LUZ	ROJAS LOPEZ, JESUS
CL	TENERIFE	15	1 D	ROJAS LOPEZ, JESUS	
CL	TENERIFE	15	2 A	ALONSO SANZ, MANUEL	ALONSO SANZ, MANUEL
CL	TENERIFE	15	2 A	HONRUBIA GONZALEZ, MARIA CRISTINA	
CL	TENERIFE	15	2 B	JIMENEZ CUENDE, MARIANO	JIMENEZ CUENDE, SANTIAGO TOMAS
CL	TENERIFE	15	2 B	JIMENEZ CUENDE, SANTIAGO TOMAS	
CL	TENERIFE	15	2 C	AGUILERA TUDELA, ANGELA	AGUILERA TUDELA, ANGELITA
CL	TENERIFE	15	2 C	DELGADO AGUILERA, JOSE MARIA	
CL	TENERIFE	15	2 C	DELGADO AGUILERA, JOSE MARIA	
CL	TENERIFE	15	2 C	DELGADO AGUILERA, RAQUEL	
CL	TENERIFE	15	2 C	DELGADO AGUILERA, RAQUEL	
CL	TENERIFE	15	2 D	BURGOS DEL CURA, PILAR	ROSA DE LA ROSARIO, JHARLAN CAROLINA
CL	TENERIFE	15	3 A	GUTIERREZ APARICIO ESTHER	MEDIAVILLA AMO DEL, FLORENTINO
CL	TENERIFE	15	3 A	MEDIAVILLA DEL AMO FLORENTINO	
CL	TENERIFE	15	3 B	ARRANZ MIGUEL MARIA TERESA	
CL	TENERIFE	15	3 C	ALTABLE MIRAVALLS SANTIAGO PEDRO	ALTABLE MIRAVALLS, SANTIAGO PEDRO
CL	TENERIFE	15	3 C	SANZ MARTIN MARIA JOSEFA	
CL	TENERIFE	15	3 D	CARDIEL VIUDA, VICENTE	CARDIEL LOPEZ, MONSERRAT
CL	TENERIFE	15	4 A	ARRANZ ARRANZ, MARIA VIRTUDES	ARRANZ ARRANZ, MARIA VIRTUDES
CL	TENERIFE	15	4 B	RODRIGO FERNANDEZ, ANA	
CL	TENERIFE	15	4 C	OLIAS HERNANDEZ, JOSE LUIS	OLIAS HERNANDEZ, JOSE LUIS
CL	TENERIFE	15	4 D	MUÑOZ GOMEZ, JULIANA	CATELINA, NICOLAE SILVIU
CL	TENERIFE	15	4 D	MUÑOZ GOMEZ, JULIANA	
CL	TENERIFE	15	4 D	SERRANO MUÑOZ, JOSE LUCIO	
CL	TENERIFE	15	4 D	SERRANO MUÑOZ, JULIA	
CL	TENERIFE	15	4 D	SERRANO MUÑOZ, LUIS MIGUEL	
CL	LAS PALOMAS	1	0 01	GARCIA RIBOTE PILAR	
CL	LAS PALOMAS	1	0 02	LAGANDARA DEL VAL ROSA MARIA	
CL	LAS PALOMAS	1	0 03	CUESTA SANTAMARIA JULIO	
CL	LAS PALOMAS	1	0 04	COLINO LERA MANUEL	
CL	LAS PALOMAS	1	0 04	LLAMAS NISTAL HORTENSIA	
CL	LAS PALOMAS	1	0 05	MERINO PASCUAL MARIA PILAR	
CL	LAS PALOMAS	1	1 A	CASTILLA LEAL JOSE	
CL	LAS PALOMAS	1	1 A	GARCIA GARCIA MERCEDES NELIDA	
CL	LAS PALOMAS	1	1 B	COLINO LERA MANUEL	
CL	LAS PALOMAS	1	1 B	LLAMAS NISTAL HORTENSIA	
CL	LAS PALOMAS	1	1 C	ARRANZ ALCALDE MATEO	
CL	LAS PALOMAS	1	1 C	RAMOS ORTEGA MARIA JESUS	
CL	LAS PALOMAS	1	1 D	ARRANZ GUIJARRO MAXIMIANO	
CL	LAS PALOMAS	1	1 D	ARROYO GUIJARRO MARINA	
CL	LAS PALOMAS	1	2 A	MARTINEZ BRIONES TERESA	
CL	LAS PALOMAS	1	2 A	PALACIOS MARTINEZ ROBERTO	
CL	LAS PALOMAS	1	2 B	CONTRERAS BENITO MARIA TERESA	
CL	LAS PALOMAS	1	2 C	DIEZ MARTIN MANUEL	
CL	LAS PALOMAS	1	2 D	ISLA MINGUEZ REGINA	
CL	LAS PALOMAS	1	2 D	ISLA MINGUEZ REGINA	
CL	LAS PALOMAS	1	2 D	SERRANO ISLA LAURA	
CL	LAS PALOMAS	1	2 D	SERRANO ISLA MARIA ALEJANDRA	
CL	LAS PALOMAS	1	3 A	SANZA ALBARRAN VIDAL	
CL	LAS PALOMAS	1	3 B	LARA LARA AGUEDA	

DIRECCIÓN				TITULARES		TITULAR (OCUPANTES)	
CL	LAS PALOMAS	1	3 B	LARA LARA AGUEDA			
CL	LAS PALOMAS	1	3 B	SANZ LARA MARTA			
CL	LAS PALOMAS	1	3 C	CURA BERGON ANTONIO			
CL	LAS PALOMAS	1	3 C	RODRIGUEZ SAN MARTIN PILAR			
CL	LAS PALOMAS	1	3 D	PEROSANZ MOLERO JUAN CARLOS			
CL	LAS PALOMAS	1	4 A	PEÑALBA MIRANDA ISABEL			
CL	LAS PALOMAS	1	4 A	PEREIRA GUERREIRO ANTONIO			
CL	LAS PALOMAS	1	4 B	VALDERREY VIDALES PETRA LIDUVINA			
CL	LAS PALOMAS	1	4 B	VALDERREY VIDALES RUFINA			
CL	LAS PALOMAS	1	4 C	BENITO SANTOS MONICA			
CL	LAS PALOMAS	1	4 D	ALONSO SANZ MARIA DEL CARMEN			
CL	LAS PALOMAS	1	4 D	SANCHO CAMPOS ENRIQUE			
CL	TENERIFE	15	0 09	MAMBRILLA DUQUE ISABEL			
CL	TENERIFE	15	0 09	TOBES CASTILLA JOSE LUIS			
CL	TENERIFE	13	0 01	ALONSO PEÑA LAURA			
CL	TENERIFE	13	0 01	CABESTRERO DE BLAS LUIS			
CL	TENERIFE	13	1 01	BERZOSA CABAÑAS MARINA			
CL	TENERIFE	13	1 01	HUEDO LABAILA FELIX			
CL	TENERIFE	13	2 01	BERZOSA CABAÑAS, MARINA		BERZOSA CABAÑAS, MARINA	
CL	TENERIFE	13	2 01	HUEDO LABAILA, FELIX			
CL	TENERIFE	13	3 01	LORENZO CAZORRO MARIA DOLORES			
CL	TENERIFE	11	0 01	GABARRE BARRUL AMPARO			
CL	TENERIFE	11	0 02	CALVO CALLEJA LUIS ANTONIO			
CL	TENERIFE	11	0 02	MARTIN MARIN NATIVIDAD			
CL	TENERIFE	11	0 03	MOLINER DE LA PUENTE FELIX			
CL	TENERIFE	11	0 03	MOLINER DE LA PUENTE JOSE RAMON			
CL	TENERIFE	11	0 03	MOLINER DE LA PUENTE LUIS ALBERTO			
CL	TENERIFE	11	1 DR	MARTINEZ CASADO, ANTONIO		MARTIN GALINDO, CESAR	
CL	TENERIFE	11	1 IZ	GALLARDO MARTIN, EMILIO			
CL	TENERIFE	11	1 IZ	GALLARDO MARTIN, JOSE ANTONIO			
CL	TENERIFE	11	1 IZ	MARTIN MONZON, BEATRIZ			
CL	TENERIFE	11	1 IZ	MARTIN MONZON, BEATRIZ			
CL	TENERIFE	11	2 DR	CABAÑES MUÑOZ, ANA MARIA		GUTIERREZ VALENCIA, CAROLINA	
CL	TENERIFE	11	2 DR	GONZALEZ DIAZ, VENTURA			
CL	TENERIFE	11	2 IZ	NIÑO RECIO ELEUTERIO		NIÑO DORADO, M.PALOMA	
CL	TENERIFE	11	3 DR	EL ABADI SOUAD		KARZAZI, HAMZA	
CL	TENERIFE	11	3 IZ	AYUSO PALERO MIGUEL			
CL	TENERIFE	11	3 IZ	AYUSO PALERO SEGUNDO			
CL	TENERIFE	9	0 DR	GALLARDO MARTIN EMILIO			
CL	TENERIFE	9	0 DR	GALLARDO MARTIN JOSE ANTONIO			
CL	TENERIFE	9	0 DR	MARTIN MONZON BEATRIZ			
CL	TENERIFE	9	0 DR	MARTIN MONZON BEATRIZ			
CL	TENERIFE	9	0 IZ	NUÑEZ MARTINEZ AMALIA			
CL	TENERIFE	9	0 IZ	RODRIGUEZ RODRIGUEZ PABLO			
CL	TENERIFE	9	0 01	BARRUL GIMENEZ JUAN			
CL	TENERIFE	9	1 DR	MARTIN PRIETO EDUARDO			
CL	TENERIFE	9	1 IZ	SANZ GARCIA ELADIO			
CL	TENERIFE	9	2 DR	DELGADO LEAL MARIA ELENA			
CL	TENERIFE	9	2 IZ	GHILMI NAOUAL		MOUHILE, ABDELAZIZ	
CL	TENERIFE	9	2 IZ	MOUHILE ABDELAZIZ			
CL	TENERIFE	9	3 DR	ALISEDA SA			
CL	TENERIFE	9	3 IZ	REYES ESTEBAN JUAN CARLOS			
CL	TENERIFE	7	0 DR	ARRANZ TOBES ERADIO			
CL	TENERIFE	7	0 DR	BELLELLA JUEZ LUISA			
CL	TENERIFE	7	0 IZ	DIEZ HERRERO JESUSA			
CL	TENERIFE	7	0 01	ABAD GARCIA PABLO			
CL	TENERIFE	7	1 DR	CARRASCO DE BLAS, GREGORIO		CASTILLO TAMAYO, MICENO RODRIGO	
CL	TENERIFE	7	1 IZ	ES SALHI, RAJA		ES SALHI, RAJA	
CL	TENERIFE	7	1 IZ	KNIOUAN ABDERRAZZAK			
CL	TENERIFE	7	2 DR	DOMINGUEZ CALLEJA, MARIA DEL CARMEN		DOMINGUEZ CALLEJA, M.CARMEN	
CL	TENERIFE	7	2 DR	SANTIAGO LAZARO MIGUEL ANGEL			
CL	TENERIFE	7	2 IZ	PEREZ RUIZ, JOSE MIGUEL			
CL	TENERIFE	7	3 DR	BARRUL JIMENEZ, JOSE		BARRUL JIMENEZ, JOSE	
CL	TENERIFE	7	3 DR	GABARRI DUAL JOSEFINA			
CL	TENERIFE	7	3 IZ	HADDOUCHE, MOHAMMED		HADDOUCHE, MOHAMMED	
CL	TENERIFE	7	3 IZ	MAKKOR FATIMA			
CL	TENERIFE	5	0 IZ	COLLANTES DE DOMINGO JESUS DAVID			
CL	TENERIFE	5	0 IZ	COLLANTES DE DOMINGO MARIA ISABEL			
CL	TENERIFE	5	0 DR	BENITO MEDIAVILLA IRENE			
CL	TENERIFE	5	0 DR	RODRIGUEZ BACIERO RUFINO			
CL	TENERIFE	5	0 01	CARDONA SANCHEZ JUAN CARLOS			
CL	TENERIFE	5	1 DR	ALISEDA SA			



DIRECCIÓN				TITULARES		TITULAR (OCUPANTES)	
CL	TENERIFE	5	1 IZ	HERNANDEZ BORJA JOSE	HERNANDEZ BORJA, JOSE		
CL	TENERIFE	5	2 DR	OLALLA ZAYAS, PAULA	OLALLA ZAYAS, PAULA		
CL	TENERIFE	5	2 DR	SANZ ANDRES ISAIAS			
CL	TENERIFE	5	2 IZ	BERZAL BARRAL ANTONIA	BERZAL BARRAL, ANTONIA		
CL	TENERIFE	5	2 IZ	PERDIGUERO BENITO VIDAL			
CL	TENERIFE	5	3 DR	SANCHA GUIJARRO JESUS			
CL	TENERIFE	5	3 IZ	RINCON SANZ ALFONSO CARLOS			
CL	TENERIFE	3	0 01	ARRANZ TOBES ERADIO			
CL	TENERIFE	3	0 01	BELLELLA JUEZ LUISA			
CL	TENERIFE	3	0 02	ARRANZ BELLELLA CARLOS			
CL	TENERIFE	3	0 02	GUTIERREZ CUESTA ELENA FORTUNATA			
CL	TENERIFE	3	1 DR	CALVO CALLEJA LUIS ANTONIO	CALVO CALLEJA, LUIS		
CL	TENERIFE	3	1 DR	MARTIN MARIN NATIVIDAD			
CL	TENERIFE	3	1 IZ	ARCE CABAÑES TOMAS			
CL	TENERIFE	3	1 IZ	BENITO GIL INES			
CL	TENERIFE	3	2 DR	ARCE BENITO TOMAS MARIANO	ARCE BENITO, TOMAS MARIANO		
CL	TENERIFE	3	2 IZ	MARTIN BERZAL ARACELI			
CL	TENERIFE	3	3 DR	BUENO CUESTA MARIA DE LAS NIEVES	MIGUEL NIÑO, FERNANDO		
CL	TENERIFE	3	3 DR	MIGUEL NIÑO FERNANDO			
CL	TENERIFE	3	3 IZ	IZQUIERDO BROGERAS, CONSUELO	IZQUIERDO BROGERAS, CONSUELO		
CL	TENERIFE	1	0 01	MARTIN PRIETO EDUARDO			
CL	TENERIFE	1	0 02	ANDRES ESCORIAL HENAR			
CL	TENERIFE	1	1 DR	SACRISTAN DE LA HORRA JOSE	SACRISTAN ESTEBAN, CANDIDO		
CL	TENERIFE	1	1 DR	ZAYAS ANDALUZ LUCIA			
CL	TENERIFE	1	1 IZ	PEÑA HORCAJO CIPRIANO			
CL	TENERIFE	1	1 IZ	PEÑA HORCAJO ELEUTERIA			
CL	TENERIFE	1	1 IZ	PEÑA HORCAJO FELISA			
CL	TENERIFE	1	1 IZ	PEÑA HORCAJO MARIA LUISA			
CL	TENERIFE	1	1 IZ	PEÑA HORCAJO MAXIMA			
CL	TENERIFE	1	2 DR	BARTOLOME ESTEBAN FRANCISCO JAVIER			
CL	TENERIFE	1	2 DR	BARTOLOME ESTEBAN FRANCISCO JAVIER			
CL	TENERIFE	1	2 DR	BARTOLOME ESTEBAN MARIA ANGELES			
CL	TENERIFE	1	2 DR	BARTOLOME ESTEBAN MARIA ANGELES			
CL	TENERIFE	1	2 DR	ESTEBAN GUTIERREZ JULIA			
CL	TENERIFE	1	2 DR	ESTEBAN GUTIERREZ JULIA			
CL	TENERIFE	1	2 IZ	MARTIN GARCIA, RUBEN	MARTIN GARCIA, RUBEN		
CL	TENERIFE	1	3 DR	CERVERO ESTEBAN JULIA			
CL	TENERIFE	1	3 IZ	MARTIN GARCIA MARIA CRUZ	MARTIN GARCIA, MARIA CRUZ		
CL	PIZARRO	10	0 01	SANZ GONZALEZ MARCOS			
CL	PIZARRO	10	0 01	TRABA CASAIS MARIA MERCEDES			
CL	PIZARRO	10	0 02	BAYO GARCIA VENERANDA			
CL	PIZARRO	10	0 02	POLO BARRIO SANTOS			
CL	PIZARRO	10	1 DR	HONTORIA CARAZO ANGEL	MUNAR CASTAÑO, MARIA MEISNER		
CL	PIZARRO	10	1 IZ	GARCIA MARTIN LIBERTO	GARCIA MARTIN, LIBERTO		
CL	PIZARRO	10	1 IZ	OTERO ORDAX YOLANDA			
CL	PIZARRO	10	2 DR	ABAD MARTIN MARIA LUISA	CARLERO AGUILERA, ANDRES		
CL	PIZARRO	10	2 IZ	DIAZ OLIVEROS FERNANDO	DIAZ OLIVEROS, FERNANDO		
CL	PIZARRO	10	2 IZ	LOPEZ LENIS RUTH MILENA			
CL	PIZARRO	10	3 DR	DE DIEGO ESCUDERO ELENA	DIEGO DE ESCUDERO, ELENA		
CL	PIZARRO	10	3 DR	PEREZ CALVO SEBASTIAN			
CL	PIZARRO	10	3 IZ	BURVANO BOLAÑOS ALVARO	RAMOS RUIZ, HERMELINDA		
CL	PIZARRO	10	3 IZ	PARRA DAZA DIOSELINA			
CL	PIZARRO	10	3 IZ	PLAZA GUTIERREZ MARTA CECILIA			
CL	PIZARRO	10	3 IZ	VALENCIA RUIZ LEANDRO LEON			
CL	PIZARRO	12	0 DR	CASADO HERNANDO JESUS			
CL	PIZARRO	12	0 DR	RASERO PARRA MICAELA			
CL	PIZARRO	12	0 IZ	CASADO HERNANDO JESUS			
CL	PIZARRO	12	0 IZ	RASERO PARRA MICAELA			
CL	PIZARRO	12	1 IZ	BUTNARU FLORENTINA			
CL	PIZARRO	12	1 IZ	BUTNARU LUCIAN			
CL	PIZARRO	12	2 DR	ANTON OLALLA JESUS			
CL	PIZARRO	12	2 DR	GALLO BARRIUSO MARIA GLORIA			
CL	PIZARRO	12	2 IZ	NAVARRO PEREZ MANUEL			
CL	PIZARRO	12	2 IZ	PASCUAL PASTOR MARIA LOURDES SEGUNDA			
CL	PIZARRO	12	3 DR	DEL PICO GONZALEZ JOSEFA			
CL	PIZARRO	12	3 IZ	DE LA ROCA ESTEBAN AGUSTINA			
CL	PIZARRO	12	3 IZ	GRANDA VELAZQUEZ FELICIANO			
CL	PIZARRO	12	4 DR	CRiado REDONDO NATALIA			
CL	PIZARRO	12	4 DR	DEL HOYO SANSIERRA MIGUEL			
CL	PIZARRO	12	0 DR	JUEZ MARTIN JANI			
CL	PIZARRO	12	0 DR	MARTIN ALVAREZ JOSE MARIA			
CL	PIZARRO	12	0 DR	SALAZAR MARTIN MARIA JESUS			

DIRECCIÓN				TITULARES		TITULAR (OCUPANTES)
CL	PIZARRO	12	0	IZ	CEDEÑO MACIAS JHONNY JOSE	
CL	PIZARRO	12	1	DR	BENIJA ABDELMAJID	
CL	PIZARRO	12	1	DR	CHAKIB RAJAA	
CL	PIZARRO	12	1	IZ	GONZALEZ MIGUEL MARCELINA	
CL	PIZARRO	12	2	DR	ALCUBILLA CUESTA MIGUEL ANGEL	
CL	PIZARRO	12	2	IZ	RIVERA RIVERA DORA CECILIA	
CL	PIZARRO	12	3	DR	BORJA BORJA RAMON	
CL	PIZARRO	12	3	DR	JIMENEZ BORJA MARIA LUISA	
CL	PIZARRO	12	3	IZ	CUESTA GUIJARRO ARTURO	
CL	PIZARRO	12	3	IZ	CUESTA GUIJARRO HILARIO	
CL	PIZARRO	12	3	IZ	CUESTA GUIJARRO MIGUEL	
CL	PIZARRO	12	0	DR	DIEZ ENCINAS MARIA LUISA	
CL	PIZARRO	12	0	DR	LUEIRO SOUTO SANTIAGO RAMON	
CL	PIZARRO	12	0	IZ	MIGUEL ALONSO CICERIA	
CL	PIZARRO	12	1	DR	PORTUGAL PEREZ MARIA DE LOS ANGELES	
CL	PIZARRO	12	1	IZ	PASCUAL ASENJO JERONIMO	
CL	PIZARRO	12	2	DR	GIMENEZ HERNANDEZ M ASUNCION	
CL	PIZARRO	12	2	IZ	LOPEZ DEL PECHO TERESA	
CL	PIZARRO	12	2	IZ	PLATEL POZA MARIANO	
CL	PIZARRO	12	3	DR	HERNANDEZ HERNANDEZ EMILIO	
CL	PIZARRO	12	3	IZ	BARRUL MOTOS TAMARA	
CL	PIZARRO	12	0	DR	EN INVESTIGACION, ARTICULO 47 DE LA LEY 33/2003	
CL	PIZARRO	12	0	IZ	ALONSO ZAMORANO RUBEN	
CL	PIZARRO	12	1	DR	DE LA FUENTE GARCIA CELESTINO ADOLFO	
CL	PIZARRO	12	1	DR	DE LA PUENTE PERIBAÑEZ AMARA	
CL	PIZARRO	12	1	IZ	DE LA VILLA PORRAS ESTEBAN	
CL	PIZARRO	12	2	DR	ALCALDE GARCIA JOSE LUIS	
CL	PIZARRO	12	2	DR	SANZ MARTIN ISABEL	
CL	PIZARRO	12	2	IZ	MARTIN FERNANDEZ LUIS	
CL	PIZARRO	12	2	IZ	SERRANO CANO FELISA	
CL	PIZARRO	12	3	DR	LIZARRAGA JIMENEZ JOSE LUIS	
CL	PIZARRO	12	3	DR	LIZARRAGA PISA MARIA AZUCENA	
CL	PIZARRO	12	3	IZ	UNION DE CREDITOS INMOBILIARIOS SA ESTABLECIMIENTO FINANCIERO	
CL	PIZARRO	12	0	DR	MARTIN DE LA CRUZ PEDRO	
CL	PIZARRO	12	0	IZ	DIEZ ENCINAS PILAR	
CL	PIZARRO	12	0	IZ	LAZARO HERNANDEZ DEMETRIO	
CL	PIZARRO	12	1	DR	REVILLA BAÑOS ELVIRA	
CL	PIZARRO	12	1	IZ	REDONDO DIEZ MARIA DOLORES	
CL	PIZARRO	12	2	DR	VEGAS PAJARES JULIA	
CL	PIZARRO	12	2	IZ	HERNANDEZ MOTOS RAFAEL	
CL	PIZARRO	12	3	DR	GIRALDO VARGAS MARIA EUGENIA	
CL	PIZARRO	12	3	IZ	BUSTILLO MEDIAVILLA ANGEL	
CL	PIZARRO	12	3	IZ	BUSTILLO MEDIAVILLA CARLOS	
CL	PIZARRO	12	3	IZ	BUSTILLO MEDIAVILLA FERNANDO	
CL	PIZARRO	12	3	IZ	MEDIAVILLA DEL PRADO MARIA PILAR	
CL	PIZARRO	12	0	DR	CEREZO VELASCO JUSTINIANO	
CL	PIZARRO	12	0	IZ	ROMERO SALAS LIDIO	
CL	PIZARRO	12	1	DR	DIEZ ENCINAS PILAR	
CL	PIZARRO	12	1	DR	LAZARO HERNANDEZ DEMETRIO	
CL	PIZARRO	12	1	IZ	SANZA GORDO MARIA FLORENCIA	
CL	PIZARRO	12	1	IZ	SANZA VELASCO PATROCINIO	
CL	PIZARRO	12	2	DR	PECHARROMAN RAMOS JOAQUIN	
CL	PIZARRO	12	2	IZ	HERNANDEZ JIMENEZ MARIA	
CL	PIZARRO	12	3	DR	BARRUL BARRUL ROSARIO	
CL	PIZARRO	12	3	IZ	CASAS VELEZ MARIA INES	
CL	PIZARRO	12	0	IZ	CASADO HERNANDO VIRGILIO	
CL	PIZARRO	12	1	DR	ALONSO RUBIO JOSEFA	
CL	PIZARRO	12	1	DR	CORRAL GONZALEZ MANUEL	
CL	PIZARRO	12	2	DR	IBEAS MIGUEL CARLOS	
CL	PIZARRO	12	2	IZ	HERAS DEL VAL JULIA	
CL	PIZARRO	12	2	IZ	VALLEJO COB JULIO	
CL	PIZARRO	12	3	DR	SERRANO BLANCO JUAN	
CL	PIZARRO	12	3	IZ	CERVERO GARCIA JOSE PABLO	
CL	PIZARRO	12	4	IZ	CHAT EL FASSI SEBAI FATIMA	
CL	PIZARRO	12	4	IZ	EL FASSI SEBAI CHAT MOFADAL	
CL	PIZARRO	12	0	01	ALONSO RUBIO JOSEFA	
CL	PIZARRO	12	0	01	CORRAL GONZALEZ MANUEL	
CL	PIZARRO	12	0	02	SERRANO BLANCO JUAN	
CL	PIZARRO	12	0	03	HERAS DEL VAL JULIA	
CL	PIZARRO	12	0	03	VALLEJO COB JULIO	
CL	PIZARRO	12	0	04	CERVERO GARCIA JOSE PABLO	
CL	PIZARRO	12	0	05	LEON FERNANDEZ GABRIELA	

DIRECCIÓN				TITULARES		TITULAR (OCUPANTES)	
CL	PIZARRO	12	0 06	CHATT EL FASSI SEBAI FATIMA			
CL	PIZARRO	12	0 06	EL FASSI SEBAI CHAT MOFADAL			
CL	PIZARRO	14	0 01	NUÑEZ FERNANDEZ JULIO			
CL	PIZARRO	14	1 01	MUÑOZ NUÑEZ, FRANCISCO JAVIER		MUÑOZ NUÑEZ, FRANCISCO JAVIER	
CL	PIZARRO	14	2 01	PEREZ REJAS, TOMAS		ONTOSO PICON, FABIOLA	
CL	PIZARRO	14	3 01	RODRIGO GARCIA, RUFINO			
CL	PIZARRO	14	4 01	GUTIERREZ VELASCO, JESUS		GUTIERREZ VELASCO, JESUS	
CL	DIEGO AVELLANEDA	1	0 IZ	AYUSO MORENO TERESA			
CL	DIEGO AVELLANEDA	1	0 IZ	FERNANDEZ YAGUE JOSE			
CL	DIEGO AVELLANEDA	1	0 DR	CANO ARRANZ DELIA			
CL	DIEGO AVELLANEDA	1	0 DR	PLATEL BENEDITED JOSUE			
CL	DIEGO AVELLANEDA	1	1 IZ	SERRANO MONEO, IRENE		SERRANO MONEO, IRENE	
CL	DIEGO AVELLANEDA	1	1 DR	VILLAMOR SANTO DOMINGO RICARDO			
CL	DIEGO AVELLANEDA	1	2 IZ	GOMEZ RODRIGO LUCINIO			
CL	DIEGO AVELLANEDA	1	2 DR	RODRIGO ARAUZO TRINIDAD			
CL	DIEGO AVELLANEDA	1	3 IZ	SANZ MINGUITO SAMUEL			
CL	DIEGO AVELLANEDA	1	3 DR	ROJO ANDRES BENITO		ROJO ANDRES, BENITO	
CL	DIEGO AVELLANEDA	2	0 IZ	TIJERO IGLESIAS, ABEL			
CL	DIEGO AVELLANEDA	2	0 DR	LOPEZ LOPEZ JULIA			
CL	DIEGO AVELLANEDA	2	1 IZ	TIJERO IGLESIAS ABEL		TIJERO IGLESIAS, ABEL	
CL	DIEGO AVELLANEDA	2	1 DR	HERRANZ MARTINEZ FERNANDO			
CL	DIEGO AVELLANEDA	2	1 DR	IGLESIAS GARCIA MARIA PILAR			
CL	DIEGO AVELLANEDA	2	2 IZ	MARTIN RECIO AMPARO			
CL	DIEGO AVELLANEDA	2	2 IZ	MARTIN RECIO MANUEL			
CL	DIEGO AVELLANEDA	2	2 IZ	MARTIN RECIO PEDRO PABLO			
CL	DIEGO AVELLANEDA	2	2 IZ	MARTIN RECIO TERESA			
CL	DIEGO AVELLANEDA	2	2 DR	MARTIN RECIO AMPARO			
CL	DIEGO AVELLANEDA	2	2 DR	MARTIN RECIO MANUEL			
CL	DIEGO AVELLANEDA	2	2 DR	MARTIN RECIO PEDRO PABLO			
CL	DIEGO AVELLANEDA	2	2 DR	MARTIN RECIO TERESA			
CL	DIEGO AVELLANEDA	2	3 IZ	VILLAMOR SANTO DOMINGO, RICARDO		CABRERA PUERTO, MARLEN JUDITH	
CL	DIEGO AVELLANEDA	2	3 DR	SAEZ IBARZABAL JOSE MARIA			
CL	DIEGO AVELLANEDA	3	0 IZ	FATHI MAHJOUBA			
CL	DIEGO AVELLANEDA	3	0 IZ	RHAZI ABDERRAHMANE			
CL	DIEGO AVELLANEDA	3	0 DR	IGLESIAS HIDALGO ISABEL			
CL	DIEGO AVELLANEDA	3	1 IZ	CARNEROS MARTIN, SUSANA		CARNEROS MARTIN, SUSANA	
CL	DIEGO AVELLANEDA	3	1 DR	CALDERON CARDONA, BLANCA LUDIVIA		CALDERON CARDONA, BLANCA LUDIVIA	
CL	DIEGO AVELLANEDA	3	2 IZ	CHATT EL FASSI SEBAI FATIMA		AOULAD SAID, YOUSSEF	
CL	DIEGO AVELLANEDA	3	2 IZ	EL FASSI SEBAI CHAT MOFADAL			
CL	DIEGO AVELLANEDA	3	2 DR	CERRILLO RODRIGUEZ, RAQUEL		RADUT, ADRIAN	
CL	DIEGO AVELLANEDA	3	2 DR	CERRILLO RODRIGUEZ, ROSA MARIA			
CL	DIEGO AVELLANEDA	3	3 IZ	CHATT EL FASSI SEBAI FATIMA		IDRISSI, RACHIDA	
CL	DIEGO AVELLANEDA	3	3 IZ	EL FASSI SEBAI CHAT MOFADAL			
CL	DIEGO AVELLANEDA	3	3 DR	BLANCO ANTEPARA, JOSE MARIA		DELGADO MARTINEZ, CARLOS	
CL	DIEGO AVELLANEDA	3	3 DR	DELGADO MARTINEZ, YOLANDA			
CL	FERNAN GONZALEZ	2	0 IZ	SAINZ MAESTRE DOMINGO			
CL	FERNAN GONZALEZ	2	0 DR	PEREZ MARTINEZ, LUCINIO		JUEZ CUESTA, ESTEFANIA	
CL	FERNAN GONZALEZ	2	1 IZ	VILLALBA BARTOLOME DANIEL			
CL	FERNAN GONZALEZ	2	1 IZ	VILLALBA BARTOLOME MIGUEL			
CL	FERNAN GONZALEZ	2	1 IZ	VILLALBA BARTOLOME NURIA			
CL	FERNAN GONZALEZ	2	1 IZ	VILLALBA BARTOLOME SANTIAGO DAVID			
CL	FERNAN GONZALEZ	2	1 DR	BORJA BORJA, ALFREDO		HERNANDEZ MONTOYA, SARA	
CL	FERNAN GONZALEZ	2	1 DR	MENDOZA BORJA, MARIA ESTRELLA			
CL	FERNAN GONZALEZ	2	2 IZ	SACRISTAN BENITO, ANA JESUS		SACRISTAN BENITO, RAMON	
CL	FERNAN GONZALEZ	2	2 IZ	SACRISTAN BENITO, LUIS MIGUEL			
CL	FERNAN GONZALEZ	2	2 IZ	SACRISTAN BENITO, MARIA ESTRELLA			
CL	FERNAN GONZALEZ	2	2 IZ	SACRISTAN BENITO, RAMON			
CL	FERNAN GONZALEZ	2	2 DR	DIAZ NAVARES, JESUS		DIAZ NAVARES, JESUS	
CL	FERNAN GONZALEZ	2	3 IZ	MARTIN GARCIA, ANA MARIA			
CL	FERNAN GONZALEZ	2	3 DR	ROMERO MARTIN, ENRIQUE		EL ABBASSI EL BAROUDI, ABDELOUAHAD	
CL	FERNAN GONZALEZ	4	0 IZ	BARBADILLO GARCIA FRANCISCO			
CL	FERNAN GONZALEZ	4	0 DR	CUESTA GUIJARRO ARTURO		REDONDO MAIRENA, KEITH PATRICK	
CL	FERNAN GONZALEZ	4	0 DR	CUESTA GUIJARRO HILARIO			
CL	FERNAN GONZALEZ	4	0 DR	PEÑAS CUESTA JUAN			
CL	FERNAN GONZALEZ	4	1 IZ	GIL VICENTE, MARIA DE LAS VIÑAS		GIL VICENTE, MARIA DE LAS VIÑAS	
CL	FERNAN GONZALEZ	4	1 DR	ARAUZO ARCE ANGELA			
CL	FERNAN GONZALEZ	4	1 DR	HONTORIA DIEZ ANDRES			
CL	FERNAN GONZALEZ	4	2 IZ	CAMARA FERNANDEZ SANTOS			
CL	FERNAN GONZALEZ	4	2 IZ	RICO MAMBRILLA MARIA CARMEN			
CL	FERNAN GONZALEZ	4	2 DR	RICO BLANCO, FLORENTINO		BERMEJO SANTOS, JAVIER	
CL	FERNAN GONZALEZ	4	2 DR	RICO MAMBRILLA DOMINGO			

DIRECCIÓN				TITULARES		TITULAR (OCUPANTES)	
CL	FERNAN GONZALEZ	4	3	IZ	DUQUE ACEDO, JULIA	MESA ROZO, ADRIANA	
CL	FERNAN GONZALEZ	4	3	IZ	HERRERO DE, MARIA JOSE		
CL	FERNAN GONZALEZ	4	3	DR	CERMEÑO ADRIAN, JAVIER		
CL	FERNAN GONZALEZ	6	0	IZ	DE LAMA GARCIA, ASCENSION		
CL	FERNAN GONZALEZ	6	0	IZ	DE LAMA GARCIA, FELISA		
CL	FERNAN GONZALEZ	6	0	IZ	DE LAMA GARCIA, MARIA NIEVES MARTA		
CL	FERNAN GONZALEZ	6	0	IZ	DEL RIO DE LAMA, LUCIA		
CL	FERNAN GONZALEZ	6	0	IZ	DEL RIO DE LAMA, MARIA DE LA PALOMA		
CL	FERNAN GONZALEZ	6	0	IZ	DEL RIO DE LAMA, MERCEDES		
CL	FERNAN GONZALEZ	6	0	IZ	DEL RIO RUBIO, RAMON		
CL	FERNAN GONZALEZ	6	0	IZ	LAMA GARCIA, ANTONIA		
CL	FERNAN GONZALEZ	6	0	DR	FUENTENEbro GOMEZ SANTOS		
CL	FERNAN GONZALEZ	6	1	IZ	LAZARO GARCIA ELENA		
CL	FERNAN GONZALEZ	6	1	DR	DE LAS HERAS VILLALAIN FELIX ANGEL		
CL	FERNAN GONZALEZ	6	2	IZ	MARTIN BLANCO MERCEDES		
CL	FERNAN GONZALEZ	6	2	DR	MARTIN IZQUIERDO, ESTEBAN	MARTIN BLANCO, ESTEBAN	
CL	FERNAN GONZALEZ	6	3	IZ	GONZALEZ LAZARO, MARIA DEL CARMEN	ROJO FERNANDEZ, FELIX	
CL	FERNAN GONZALEZ	6	3	IZ	ROJO FERNANDEZ, FRANCISCO JAVIER		
CL	FERNAN GONZALEZ	6	3	DR	CALVO MOTA, ANGEL	CALVO MOTA, ANGEL	
CL	FERNAN GONZALEZ	6	3	DR	LUIS ORTEGA MARIA ANGELES		
CL	FERNAN GONZALEZ	8	0	IZ	WIZNER GARCIA, ANTONIO	WIZNER GARCIA, ANTONIO	
CL	FERNAN GONZALEZ	8	0	DR	MENCIA MARTINEZ LUCIO		
CL	FERNAN GONZALEZ	8	1	IZ	GARCIA MIGUEL, FRANCISCO JAVIER		
CL	FERNAN GONZALEZ	8	1	IZ	GARCIA MIGUEL, JOSE CARLOS		
CL	FERNAN GONZALEZ	8	1	IZ	MIGUEL CALDERON, FILOMENA		
CL	FERNAN GONZALEZ	8	1	IZ	MIGUEL CALDERON, FILOMENA		
CL	FERNAN GONZALEZ	8	1	DR	GUTIERREZ RAMOS, OSCAR	GUTIERREZ RAMOS, OSCAR	
CL	FERNAN GONZALEZ	8	2	IZ	HERNANDO REVENGA, ESTHER	CORNEJO HERNANDO, JOSE LUIS	
CL	FERNAN GONZALEZ	8	2	DR	PEREZ PESQUERA, JULIA	PEREZ PESQUERA, JULIA	
CL	FERNAN GONZALEZ	8	3	IZ	DEL CURA ARRANZ, CECILIA		
CL	FERNAN GONZALEZ	8	3	IZ	DEL CURA ARRANZ, CECILIA		
CL	FERNAN GONZALEZ	8	3	IZ	SANTOS DEL CURA, FERNANDO		
CL	FERNAN GONZALEZ	8	3	IZ	SANTOS DEL CURA, ISABEL		
CL	FERNAN GONZALEZ	8	3	IZ	SANTOS DEL CURA, MARIA DE LAS VIÑAS		
CL	FERNAN GONZALEZ	8	3	DR	LOPEZ GAYUBO, VALENTINA		
CL	FERNAN GONZALEZ	10	0	IZ	DELGADO BAÑEROS HERMENEGILDO		
CL	FERNAN GONZALEZ	10	0	DR	RICO IGLESIAS JOSE LUIS		
CL	FERNAN GONZALEZ	10	1	IZ	GUIJARRO MIRANDA, ADELA	GUIJARRO MIRANDA, MIGUEL ANGEL	
CL	FERNAN GONZALEZ	10	1	IZ	GUIJARRO MIRANDA MARIA DE LOS MILAGROS		
CL	FERNAN GONZALEZ	10	1	IZ	GUIJARRO MIRANDA MARIA ISABEL		
CL	FERNAN GONZALEZ	10	1	IZ	GUIJARRO MIRANDA MIGUEL ANGEL		
CL	FERNAN GONZALEZ	10	1	IZ	GUIJARRO MIRANDA MIGUEL ANGEL		
CL	FERNAN GONZALEZ	10	1	DR	HERNANDO MATA ANTONINA		
CL	FERNAN GONZALEZ	10	2	IZ	CIRUELOS PURON SERGIO		
CL	FERNAN GONZALEZ	10	2	IZ	MANCHADO LEAL CRISTINA		
CL	FERNAN GONZALEZ	10	2	DR	ABAD FERNANDEZ BELEN		
CL	FERNAN GONZALEZ	10	3	IZ	GOMEZ ARAUZO SATURIA		
CL	FERNAN GONZALEZ	10	3	IZ	MUÑOZ GUTIERREZ EMILIO		
CL	FERNAN GONZALEZ	10	3	DR	GARCIA GONZALEZ JOSE ANTONIO		
CL	FERNAN GONZALEZ	10	3	DR	GARCIA GONZALEZ LUIS MIGUEL		
CL	FERNAN GONZALEZ	10	3	DR	GARCIA GONZALEZ MARIA PILAR		
CL	FERNAN GONZALEZ	12	0	IZ	PEREZ GARCIA, JOSE LUIS	PEREZ GARCIA, JOSE LUIS	
CL	FERNAN GONZALEZ	12	0	DR	ROJO CABORNERO, ANGEL FERNANDO	ROJO CABORNERO, ANGEL FERNANDO	
CL	FERNAN GONZALEZ	12	1	IZ	ARRIBAS SANZA, FAUSTO	ARRIBAS SANZA, FAUSTO	
CL	FERNAN GONZALEZ	12	1	DR	BLANCO BLANCO, VICENTE		
CL	FERNAN GONZALEZ	12	2	IZ	PALOMINO PEÑALBA, JOSE MIGUEL	PALOMINO PEÑALBA, JOSE MIGUEL	
CL	FERNAN GONZALEZ	12	2	DR	MARTIN MIGUEL, JULIA		
CL	FERNAN GONZALEZ	12	3	IZ	MONTROYA TELLO, JULIA ROSA	ORTEGA CARRASCO, LUIS	
CL	FERNAN GONZALEZ	12	3	IZ	ORTEGA CARRASCO, LUIS		
CL	FERNAN GONZALEZ	12	3	DR	PELLITERO GONZALEZ, ANGEL MARCOS		
CL	ORTIZ DE ZARATE	2	0	IZ	INOXIDABLES RIVEREÑOS SL		
CL	ORTIZ DE ZARATE	2	0	DR	MONTES MIGUEL MARIA		
CL	ORTIZ DE ZARATE	2	1	IZ	GARCIA ORTIZ ANTONIO		
CL	ORTIZ DE ZARATE	2	1	DR	DE MARTIN AGUADO TEOFILO		
CL	ORTIZ DE ZARATE	2	2	IZ	VICARIO PALACIOS, FRANCISCO JAVIER	MLADENOVA CHAFADAROVA, RADOSTINKA	
CL	ORTIZ DE ZARATE	2	2	DR	MARTIN IBAÑEZ, MARIA TERESA	PARFENE, STEFAN VLADUT	
CL	ORTIZ DE ZARATE	2	3	IZ	ALBERTOS MELERO DAVID	TODOROV PANCHEV, VASIL	
CL	ORTIZ DE ZARATE	2	3	IZ	ALBERTOS MELERO JAVIER		
CL	ORTIZ DE ZARATE	2	3	IZ	MELERO CABESTRERO JOSE		
CL	ORTIZ DE ZARATE	2	3	IZ	MELERO CABESTRERO MARIA		

DIRECCIÓN				TITULARES		TITULAR (OCUPANTES)
CL	ORTIZ DE ZARATE	2	3	DR	DEL CURA LOPEZ MARIA ASUNCION	
CL	ORTIZ DE ZARATE	1	0	IZ	LIZARRAGA CLAVERIA, AURORA	LIZARRAGA CLAVERIA, AURORA
CL	ORTIZ DE ZARATE	1	0	DR	MIRANDA DE DIEGO, PETRA	MIRANDA DE DIEGO, PETRA
CL	ORTIZ DE ZARATE	1	1	IZ	GARCIA SANTAMARIA, VICENTE	GONZALEZ MIGUEL, GUSTAVO
CL	ORTIZ DE ZARATE	1	1	DR	VICARIO PALACIOS FRANCISCO JAVIER	
CL	ORTIZ DE ZARATE	1	2	IZ	GONZALEZ ABAJO MARIO	
CL	ORTIZ DE ZARATE	1	2	DR	CAMARA GONZALEZ FELIX	MARQUEZ MARTIN, IVAN
CL	ORTIZ DE ZARATE	1	2	DR	DEL CURA LOPEZ MARIA ASUNCION	
CL	ORTIZ DE ZARATE	1	3	IZ	VILLARREAL ALAMEDA LUCIO	
CL	ORTIZ DE ZARATE	1	3	DR	CARRASCO CARRASCO MAXIMO	
CL	ORTIZ DE ZARATE	1	3	DR	ESTEBAN SAN JUAN SEVERINA	
CL	DIEGO AVELLANEDA	6	0	IZ	PINTADO MADRIGAL MARIA	
CL	DIEGO AVELLANEDA	6	0	DR	GALVAN DE LA HOZ MARIA LUISA	
CL	DIEGO AVELLANEDA	6	1	IZ	MARTINEZ SANCHO JOSE	
CL	DIEGO AVELLANEDA	6	1	DR	AGUERA ALMENDARIZ, JESUS	AGUERA ALMENDARIZ, JESUS
CL	DIEGO AVELLANEDA	6	1	DR	MUÑOZ ZAPATERO PILAR	
CL	DIEGO AVELLANEDA	6	2	IZ	DE DOMINGO CALLE CONSUELO	
CL	DIEGO AVELLANEDA	6	2	IZ	DE DOMINGO CALLE CONSUELO	
CL	DIEGO AVELLANEDA	6	2	IZ	ESTEBAN DE DOMINGO ENRIQUE	
CL	DIEGO AVELLANEDA	6	2	DR	DE DOMINGO CALLE CONSUELO	
CL	DIEGO AVELLANEDA	6	2	DR	DE DOMINGO CALLE CONSUELO	
CL	DIEGO AVELLANEDA	6	2	DR	ESTEBAN DE DOMINGO ENRIQUE	
CL	DIEGO AVELLANEDA	6	3	IZ	LOPEZ CUESTA, ALEJANDRO	LOPEZ CUESTA, ALEJANDRO
CL	DIEGO AVELLANEDA	6	3	DR	SALINERO AGUILERA SANDRA	
CL	DIEGO AVELLANEDA	5	0	IZ	GONZALEZ CASADO MARIA DE LAS VIÑAS	
CL	DIEGO AVELLANEDA	5	0	DR	PINTADO MADRIGAL MARIA	
CL	DIEGO AVELLANEDA	5	1	IZ	ALVAREZ PLAZA JOSE MANUEL	
CL	DIEGO AVELLANEDA	5	1	IZ	CORUÑA NUÑEZ ISABEL	
CL	DIEGO AVELLANEDA	5	1	DR	GONZALEZ AMARO FRANCISCO	
CL	DIEGO AVELLANEDA	5	2	IZ	CAJAMARCA SILVA, IRINA SOFIA	CAJAMARCA PACHECO, JULIO CESAR
CL	DIEGO AVELLANEDA	5	2	DR	SANZ RUIZ, MARIA ANGELES	SANZ RUIZ, ARCADIO
CL	DIEGO AVELLANEDA	5	3	IZ	BORREGUERO BENITO JOSE LUIS	
CL	DIEGO AVELLANEDA	5	3	DR	ORTEGA DOMINGO ANTONIO	
CL	DIEGO AVELLANEDA	4	0	IZ	ANTON MARIN ARACELI	
CL	DIEGO AVELLANEDA	4	0	DR	MOTOS JIMENEZ, MARIA CONSUELO	GABARRE BARRUL, AMPARO
CL	DIEGO AVELLANEDA	4	1	IZ	ASENJO ROJAS ROBERTO	
CL	DIEGO AVELLANEDA	4	1	DR	MADRID NUÑEZ JERONIMO	
CL	DIEGO AVELLANEDA	4	2	IZ	GARCIA ORTEGA GAUDENCIO	
CL	DIEGO AVELLANEDA	4	2	DR	GARCIA ORTEGA GAUDENCIO	
CL	DIEGO AVELLANEDA	4	3	IZ	GOMEZ GUTIERREZ JUAN JOSE	
CL	DIEGO AVELLANEDA	4	3	IZ	PLAZA VEROS FELISA CONSUELO	
CL	DIEGO AVELLANEDA	4	3	DR	EL GAZOUNI EL GAYUANI KHADDOUJ	OULED AMAR ALI, AZZEDDIN
CL	SANTIAGO	8	0	IZ	ROJO GIL EUSEBIO	
CL	SANTIAGO	8	0	DR	LLORENTE VICENTE PALOMA	
CL	SANTIAGO	8	1	IZ	CABESTRERO CABESTRERO SANTOS	
CL	SANTIAGO	8	1	DR	CABESTRERO CABESTRERO SANTOS	
CL	SANTIAGO	8	2	IZ	MARQUEZ RODRIGUEZ FRANCISCO	
CL	SANTIAGO	8	2	IZ	REYES NAVARES MARIA DE LOS ANGELES	
CL	SANTIAGO	8	2	DR	RUIZ BENITO MARCELINO MODESTO	
CL	SANTIAGO	8	3	IZ	DE DIEGO PINTO NATIVIDAD	
CL	SANTIAGO	8	3	IZ	TOME LAMATA JERONIMO	
CL	SANTIAGO	8	3	DR	EL HOUSSNI ABDESSELAM	
CL	SANTIAGO	8	3	DR	OUAKLI HOURIA	
CL	SANTIAGO	2	0	A	GARCIA AHUMADA JAVIER	
CL	SANTIAGO	2	0	A	HERNANDO SERRANO ELISA	
CL	SANTIAGO	2	0	B	HERNANDEZ OJOSNEGROS FELISA	
CL	SANTIAGO	2	1	A	GORDO MARTIN ANTONIA	
CL	SANTIAGO	2	1	B	MORENO BENITO ETELVINA	
CL	SANTIAGO	2	2	A	AGUILERA HERNANDO MARIA ASUNCION ELENA	
CL	SANTIAGO	2	2	A	AGUILERA HERNANDO MARIA ASUNCION ELENA	
CL	SANTIAGO	2	2	A	FERNANDEZ AGUILERA JOSE IGNACIO	
CL	SANTIAGO	2	2	A	FERNANDEZ AGUILERA JOSE MANUEL	
CL	SANTIAGO	2	2	A	FERNANDEZ AGUILERA MARIA ASUNCION	
CL	SANTIAGO	2	2	B	MARTIN LUCIA M CRUZ	
CL	SANTIAGO	2	2	B	PELLITERO GONZALEZ ANGEL MARCOS	
CL	SANTIAGO	2	3	A	BENITO BENAVIDES ISABEL	
CL	SANTIAGO	2	3	A	PEREZ ARAUZO RODRIGO	
CL	SANTIAGO	2	3	B	BARTOLOME MANSO JOSE MARCELINO	
CL	SANTIAGO	4	0	A	AYUNTAMIENTO DE ARANDA DE DUERO	
CL	SANTIAGO	4	0	B	AYUNTAMIENTO DE ARANDA DE DUERO	
CL	SANTIAGO	4	1	A	DOMINGO PASCUAL MELCHOR CARLOS	
CL	SANTIAGO	4	1	B	AYUNTAMIENTO DE ARANDA DE DUERO	



DIRECCIÓN				TITULARES		TITULAR (OCUPANTES)
CL	SANTIAGO	4	2 A	ARAUZO CARRASCO MARIA		
CL	SANTIAGO	4	2 A	RODRIGUEZ MARGUELLO FAUSTO		
CL	SANTIAGO	4	2 B	MUÑOZ CARAZO FELIX		
CL	SANTIAGO	4	2 B	NUÑEZ FERNANDEZ TERESA		
CL	SANTIAGO	4	3 A	CALVO NUÑEZ ANA ISABEL		
CL	SANTIAGO	4	3 A	CALVO NUÑEZ EVA		
CL	SANTIAGO	4	3 A	CALVO NUÑEZ MARIA GLORIA		
CL	SANTIAGO	4	3 A	CALVO NUÑEZ MARIA JOSEFA		
CL	SANTIAGO	4	3 A	CALVO NUÑEZ RAFAEL		
CL	SANTIAGO	4	3 A	NUÑEZ LOPEZ JUANA		
CL	SANTIAGO	4	3 A	NUÑEZ LOPEZ JUANA		
CL	SANTIAGO	4	3 B	MARTINEZ ARRANZ EZEQUIEL		
CL	SANTIAGO	4	3 B	SANZ LLORENTE TEODORA MAGDALENA		
CL	SANTIAGO	6	0 A	SOLANO GARCIA PETRA		
CL	SANTIAGO	6	0 B	CAMARA CARAZO GLORIA		
CL	SANTIAGO	6	0 B	CAMARA CARAZO JOSE IGNACIO		
CL	SANTIAGO	6	0 B	CAMARA CARAZO JULIAN		
CL	SANTIAGO	6	0 B	CAMARA CARAZO MARIA		
CL	SANTIAGO	6	0 B	CAMARA CARAZO MERCEDES		
CL	SANTIAGO	6	0 B	CAMARA CARAZO ROSARIO		
CL	SANTIAGO	6	1 A	CABESTRERO MORENO ALVARO		
CL	SANTIAGO	6	1 A	CABESTRERO MORENO ANA CRISTINA		
CL	SANTIAGO	6	1 A	CABESTRERO MORENO ANGEL MARIO		
CL	SANTIAGO	6	1 A	CABESTRERO MORENO CESAR JORGE		
CL	SANTIAGO	6	1 A	CABESTRERO MORENO DIANA SILVIA		
CL	SANTIAGO	6	1 A	CABESTRERO MORENO LUIS JAVIER		
CL	SANTIAGO	6	1 A	CABESTRERO MORENO NOELIA		
CL	SANTIAGO	6	1 A	MORENO GARCIA FERNANDO		
CL	SANTIAGO	6	1 A	MORENO GARCIA JOSE LUIS		
CL	SANTIAGO	6	1 A	MORENO GARCIA ROSARIO		
CL	SANTIAGO	6	1 B	BENITO MURIEL BENIGNO		
CL	SANTIAGO	6	2 A	MORENO BENITO CECILIA		
CL	SANTIAGO	6	2 A	MORENO BENITO ERMELINDA		
CL	SANTIAGO	6	2 A	MORENO BENITO ETELVINA		
CL	SANTIAGO	6	2 A	MORENO BENITO FRANCISCO JAVIER		
CL	SANTIAGO	6	2 A	MORENO BENITO GUDELIA		
CL	SANTIAGO	6	2 A	MORENO BENITO HIERONIDES		
CL	SANTIAGO	6	2 A	MORENO ORTEGA JOSE ANTONIO		
CL	SANTIAGO	6	2 A	MORENO ORTEGA MARIA VICTORIA		
CL	SANTIAGO	6	2 A	MORENO ORTEGA RICARDO ADOLFO		
CL	SANTIAGO	6	2 B	SANTAMARIA SALAS CIRILA		
CL	SANTIAGO	6	3 A	ROMERAL DE PERO-SANZ MARIA ANTONIA		
CL	SANTIAGO	6	3 B	SANZ LLORENTE MARIA CONCEPCION		
AV	BURGOS	1	OD OS	AYUNTAMIENTO DE ARANDA DE DUERO		
CL	PIZARRO	13	0 IZ	DE LA CALLE VALLES, MARIA CARMEN		DE LA CALLE VALLES, MARIA CARMEN
CL	PIZARRO	13	0 IZ	MATESANZ SANZ, PEDRO		
CL	PIZARRO	13	0 DR	GARCIA PASCUAL MARIA CRUZ		
CL	PIZARRO	13	0 DR	GARCIA VALLEJO JESUS		
CL	PIZARRO	13	1 IZ	GUTIERREZ SERRANO, INES		GUTIERREZ SERRANO, INES
CL	PIZARRO	13	1 IZ	MINGUEZ BENITO MARINO		
CL	PIZARRO	13	1 DR	GUTIERREZ ALEJO, SANTIAGO		GUTIERREZ ALEJO, SANTIAGO
CL	PIZARRO	13	2 IZ	SANCHEZ GARCIA, RICARDO		KADERI EL ASRY, FATIMA
CL	PIZARRO	13	2 DR	EL ASRY EL HARRAK MOHAMED		
CL	PIZARRO	13	2 DR	KOMIRI KOMIRI FATNA		
CL	PIZARRO	13	3 IZ	CAMARA CEVIDANES EMILIO		CAMARA CEVIDANES EMILIO
CL	PIZARRO	13	3 DR	ROJO IGLESIAS, PETRA		ROJO IGLESIAS, PETRA
CL	PIZARRO	13	4 IZ	MONEO HERRERO, LUIS		MONEO HERRERO, LUIS
CL	PIZARRO	13	4 DR	GAYUBO DOMINGO CONCEPCION		
CL	PIZARRO	15	0 IZ	PINTO DEL RINCON BEATRIZ		
CL	PIZARRO	15	0 DR	SANZ CABRERO DAVID		
CL	PIZARRO	15	1 IZ	PEREZ MUÑOZ JUAN ANTONIO		
CL	PIZARRO	15	1 IZ	TEMPRANO SASTRE ANA MARIA		
CL	PIZARRO	15	1 DR	ROBLES GARCIA PILAR		SALGUERO GONZALEZ, EMILIO
CL	PIZARRO	15	2 IZ	AGUERA SAN MARIA CONCEPCION		
CL	PIZARRO	15	2 IZ	AGUERA SAN MARIA CONCEPCION		
CL	PIZARRO	15	2 IZ	PINTO PINTO GERMAN		
CL	PIZARRO	15	2 DR	PEREZ PEREZ, LUIS ANGEL		CHEN, YA
CL	PIZARRO	15	3 IZ	ARENILLAS GARCIA, VICTORIA NATIVIDAD		GUERRA MARTIN, MARIA DE LOS ANGELES
CL	PIZARRO	15	3 IZ	AYUSO LLORENTE, LORENZO		
CL	PIZARRO	15	3 DR	MONTERO DELGADO, LAURA		MONTERO DELGADO, LAURA
CL	PIZARRO	15	4 IZ	LAVERDE ARCILA TATIANA JULIETH		CASTAÑEDA HERNANDEZ, STEFANNYA
CL	PIZARRO	15	4 IZ	URBANO RIVAS ANUAR EVEY		

Cotejo de documentos mediante Código seguro de verificación C.S.V.: 14160117502533026070

DIRECCIÓN				TITULARES		TITULAR (OCUPANTES)	
CL	PIZARRO	15	4 DR	MERINO RODRIGUEZ JOSE MANUEL	BAHLAOUI, ABDERRAZZAK		
CL	PIZARRO	17	0 IZ	PICADO CASADO PABLO	HERNANDEZ HERNANDEZ, ALEXANDRA		
CL	PIZARRO	17	0 DR	ANTOHI, MARIA	MIZGAI EMIL		
CL	PIZARRO	17	0 DR	MIZGAI, EMIL			
CL	PIZARRO	17	1 IZ	ROBLES GARCIA PILAR	SERRANO LOPEZ, ROSA ISABEL		
CL	PIZARRO	17	1 DR	ABAD DEL RINCON MARIO			
CL	PIZARRO	17	2 IZ	JUNCAL CARABELOS JESUS			
CL	PIZARRO	17	2 DR	ROJO FERNANDEZ VALENTIN			
CL	PIZARRO	17	3 IZ	LAVIRGEN MORENO CONCEPCION	MONEO ARROYO VIRGILIO		
CL	PIZARRO	17	3 IZ	MONEO ARROYO VIRGILIO			
CL	PIZARRO	17	3 DR	DOMINGUEZ TERESA ROSA MARY			
CL	PIZARRO	17	3 DR	RECIO MARTINEZ BUENAVENTURA			
CL	PIZARRO	17	4 IZ	MARTIN APARICIO COSME	AYABA ELA MANGUE, PURIFICACION		
CL	PIZARRO	17	4 DR	ES SALHI RAJA	CHERESI, CONSTANTINA AUGUSTA		
CL	PIZARRO	17	4 DR	KNIQUAN ABDERRAZZAK			
CL	PIZARRO	19	0 IZ	GARCIA LAZARO JAIME			
CL	PIZARRO	19	0 IZ	GARCIA LAZARO JAIME			
CL	PIZARRO	19	0 IZ	GARCIA LAZARO JOSE LUIS			
CL	PIZARRO	19	0 IZ	GARCIA LAZARO JOSE LUIS			
CL	PIZARRO	19	0 IZ	LAZARO DEL VAL MARIA ANASTASIA			
CL	PIZARRO	19	0 IZ	LAZARO DEL VAL MARIA ANASTASIA			
CL	PIZARRO	19	0 DR	GONZALEZ SANZ MERCEDES			
CL	PIZARRO	19	1 IZ	GAYUBO REDONDO MARIA TERESA			
CL	PIZARRO	19	1 DR	MARTIN ROJO FELIX			
CL	PIZARRO	19	1 DR	REY MONZON CONSUELO			
CL	PIZARRO	19	2 IZ	GAONA LOPEZ CARMEN			
CL	PIZARRO	19	2 IZ	IBAÑEZ MARTINEZ ANTONINO			
CL	PIZARRO	19	2 DR	RODRIGO GONZALEZ ELENA			
CL	PIZARRO	19	2 DR	RODRIGO GONZALEZ PABLO			
CL	PIZARRO	19	3 IZ	BLANCO GONZALEZ CESAR JAVIER			
CL	PIZARRO	19	3 DR	CABRERO OTERO MARIA DEL CARMEN			
CL	PIZARRO	19	3 DR	SANZ LEON PEDRO			
CL	PIZARRO	19	4 IZ	SANZ MARTINEZ JULIO			
CL	PIZARRO	19	4 DR	ALVAREZ PUELLO JESUS EMILIO			
CL	PIZARRO	19	4 DR	EL BRAHIME HANANE			
CL	FERNAN GONZALEZ	14	0 DR	PEREZ DE LA FUENTE ANA			
CL	FERNAN GONZALEZ	14	0 DR	RIOL DE LAS HERAS LUCIANO			
CL	FERNAN GONZALEZ	14	0 IZ	MARTIN DE LA RUBIA AQUILINO			
CL	FERNAN GONZALEZ	14	1 DR	ALONSO DUEÑAS ELIAS			
CL	FERNAN GONZALEZ	14	1 IZ	ALCALDE GALLEGO MARIA JESUS			
CL	FERNAN GONZALEZ	14	2 DR	BRIONGOS UNGIL MARIA MONTSERRAT			
CL	FERNAN GONZALEZ	14	2 IZ	DEL VAL DE BLAS MARIA ROSA			
CL	FERNAN GONZALEZ	14	2 IZ	LAGANDARA FERNANDEZ ALEJANDRO			
CL	FERNAN GONZALEZ	16	0 IZ	BARRIOS RUIZ MARIA DE LAS VIÑAS			
CL	FERNAN GONZALEZ	16	0 IZ	MARTIN DE LA FUENTE JESUS SALVADOR			
CL	FERNAN GONZALEZ	16	0 DR	ORZA LAGANDARA MARIA JESUS			
CL	FERNAN GONZALEZ	16	0 DR	VELASCO ALVARO FELIPE			
CL	FERNAN GONZALEZ	16	1 IZ	ALVAREZ DE LA CRUZ JESSICA OFELIA			
CL	FERNAN GONZALEZ	16	1 IZ	ARIAS MELENDEZ RAUL MAGDIEL			
CL	FERNAN GONZALEZ	16	1 DR	ANTON HERNANDEZ FRANCISCO			
CL	FERNAN GONZALEZ	16	1 DR	CUADRADO TORRES TRINIDAD			
CL	FERNAN GONZALEZ	16	2 IZ	BRICIO GARCIA JOSE LEANDRO			
CL	FERNAN GONZALEZ	16	2 IZ	BRICIO GARCIA JUAN CARLOS			
CL	FERNAN GONZALEZ	16	2 IZ	BRICIO GARCIA MARIA DE LAS MERCEDES			
CL	FERNAN GONZALEZ	16	2 IZ	BRICIO GARCIA MIGUEL ANGEL			
CL	FERNAN GONZALEZ	16	2 IZ	GARCIA REAL JOSEFA			
CL	FERNAN GONZALEZ	16	2 IZ	GARCIA REAL JOSEFA			
CL	FERNAN GONZALEZ	16	2 DR	MARTIN DIEZ FERNANDO			
CL	FERNAN GONZALEZ	18	0 IZ	ALCALDE SANZ SIMEON			
CL	FERNAN GONZALEZ	18	0 IZ	DOMINGUEZ ANGULO PILAR			
CL	FERNAN GONZALEZ	18	0 DR	SANCHEZ CUELLO JOSE			
CL	FERNAN GONZALEZ	18	1 IZ	SANZ CALLEJA ANGEL			
CL	FERNAN GONZALEZ	18	1 DR	GAYUBO VELASCO TERESA			
CL	FERNAN GONZALEZ	18	1 DR	SANZ CALLEJA MARIANO			
CL	FERNAN GONZALEZ	18	2 IZ	SANZ GAYUBO ROSA MARIA			
CL	FERNAN GONZALEZ	18	2 DR	PEÑALBA TOBES GLORIA			
CL	ALAMEDA	2	0 IZ	ESTEBAN ESTEBAN ALEJANDRO			
CL	ALAMEDA	2	0 DR	DE DIEGO MARTIN ANGELES			
CL	ALAMEDA	2	0 DR	ROJAS LOPEZ FERNANDO			
CL	ALAMEDA	2	1 IZ	NUÑEZ CABEZA, JESUS	NUÑEZ CABEZA, JESUS		
CL	ALAMEDA	2	1 DR	DE PABLO DE PABLO CARLOS			

DIRECCIÓN				TITULARES		TITULAR (OCUPANTES)	
CL	ALAMEDA	2	2	IZ	PASCUAL ZALOÑA MERCEDES	TOMA, ANGELICA	
CL	ALAMEDA	2	2	IZ	ROJO MOLERO ABUNDIO		
CL	ALAMEDA	2	2	DR	ANGULO RAMOS MARIA TERESA	MARTINEZ ORTIZ, JOSE MANUEL	
CL	ALAMEDA	2	2	DR	RENEDO DIEZ JACINTO		
CL	ALAMEDA	4	0	IZ	FERNANDEZ GONZALEZ JOSE JAVIER		
CL	ALAMEDA	4	0	DR	CARAZO RODRIGUEZ EVA		
CL	ALAMEDA	4	0	DR	CARAZO RODRIGUEZ MARIA BEGOÑA		
CL	ALAMEDA	4	0	DR	CARAZO RODRIGUEZ ROSA MARIA		
CL	ALAMEDA	4	1	IZ	DE LA RICA ALBO, PEDRO	MOTA MARTINEZ, DIONICIA	
CL	ALAMEDA	4	1	IZ	PEREZ ALBARRAN, EMILIA		
CL	ALAMEDA	4	1	DR	BUILDINGCENTER SAU	CHAVES GONZALEZ, SUSANA	
CL	ALAMEDA	4	2	IZ	FUENTES NUÑEZ BRIGIDA		
CL	ALAMEDA	4	2	IZ	FUENTES NUÑEZ BRIGIDA		
CL	ALAMEDA	4	2	IZ	SAN JOSE FUENTE MARIANO		
CL	ALAMEDA	4	2	IZ	SAN JOSE FUENTE MARIANO		
CL	ALAMEDA	4	2	IZ	SAN JOSE FUENTES CASILDA		
CL	ALAMEDA	4	2	IZ	SAN JOSE FUENTES CASILDA		
CL	ALAMEDA	4	2	DR	BORJA JIMENEZ, MARINA	TIXI GUACHAMIN, GLADIS ELIZABETH	
CL	ALAMEDA	4	2	DR	JIMENEZ HERNANDEZ, ANTONIO		
CL	MONTEHERMOSO	4	0	IZ	MARTOS HERNANDO PILAR		
CL	MONTEHERMOSO	4	0	DR	DEL VAL GARCIA RUBEN DARIO		
CL	MONTEHERMOSO	4	1	IZ	GONZALEZ MARTINEZ MAXIMO		
CL	MONTEHERMOSO	4	1	DR	CASTRO MARTOS RAFAEL		
CL	MONTEHERMOSO	4	2	IZ	MOLINA ALONSO MARIA GLORIA		
CL	MONTEHERMOSO	4	2	DR	BLAZQUEZ HERRERA JUAN CARLOS		
CL	MONTEHERMOSO	3	0	IZ	LOPEZ OLMEDILLO GLORIA		
CL	MONTEHERMOSO	3	0	IZ	SORIANO GUIJARRO TOMAS		
CL	MONTEHERMOSO	3	0	DR	LAGANDARA ESTEBAN DIONISIA		
CL	MONTEHERMOSO	3	1	IZ	DIEZ PARA CARMEN		
CL	MONTEHERMOSO	3	1	IZ	DIEZ PARA CARMEN		
CL	MONTEHERMOSO	3	1	IZ	MARTIN DIEZ JESUS FELIX		
CL	MONTEHERMOSO	3	1	IZ	MARTIN DIEZ JOSE ANASTASIO		
CL	MONTEHERMOSO	3	1	IZ	MARTIN DIEZ MARIA DEL PILAR		
CL	MONTEHERMOSO	3	1	DR	GUTIEZ HERRERO FELIPE		
CL	MONTEHERMOSO	3	2	IZ	VILLAVERDE REBOLLO MARIA PILAR		
CL	MONTEHERMOSO	3	2	DR	MARTIN DE LA RUBIA JOSEFA		
CL	MONTEHERMOSO	3	2	DR	SANZ SANZ ARTURO		
CL	MONTEHERMOSO	2	0	IZ	PORTELA ARAUZO JOSE		
CL	MONTEHERMOSO	2	0	DR	BOZAL DEL MAZO ASCENSION		
CL	MONTEHERMOSO	2	0	DR	YAGUE BARRANCO JOSE		
CL	MONTEHERMOSO	2	1	IZ	BARBADILLO CARRASCO REBECA		
CL	MONTEHERMOSO	2	1	DR	DE DIEGO MARTIN JULIAN		
CL	MONTEHERMOSO	2	1	DR	MARTIN RUBIA ROSA		
CL	MONTEHERMOSO	2	2	IZ	BORJA JIMENEZ MARINA		
CL	MONTEHERMOSO	2	2	IZ	JIMENEZ HERNANDEZ ANTONIO		
CL	MONTEHERMOSO	2	2	DR	BARRIUSO COLLANTES ANA ISABEL		
CL	MONTEHERMOSO	2	2	DR	BARRIUSO COLLANTES ANA ISABEL		
CL	MONTEHERMOSO	2	2	DR	BARRIUSO COLLANTES ANDRES		
CL	MONTEHERMOSO	2	2	DR	BARRIUSO COLLANTES ANDRES		
CL	MONTEHERMOSO	2	2	DR	BARRIUSO COLLANTES MARIA DE LAS VIÑAS		
CL	MONTEHERMOSO	2	2	DR	BARRIUSO COLLANTES MARIA DE LAS VIÑAS		
CL	MONTEHERMOSO	2	2	DR	BARRIUSO COLLANTES MARIA ELENA		
CL	MONTEHERMOSO	2	2	DR	BARRIUSO COLLANTES MARIA ELENA		
CL	MONTEHERMOSO	2	2	DR	COLLANTES PORQUERAS MARCELA		
CL	MONTEHERMOSO	2	2	DR	COLLANTES PORQUERAS MARCELA		
CL	MONTEHERMOSO	1	0	IZ	MARTIN ARAGON JUANA		
CL	MONTEHERMOSO	1	0	IZ	ORTEGA HERNANDO CRISOGONO		
CL	MONTEHERMOSO	1	0	DR	BENEDITED CALVO ALEJANDRO		
CL	MONTEHERMOSO	1	0	DR	BENEDITED PINTO GERMAN		
CL	MONTEHERMOSO	1	0	DR	BENEDITED PINTO GERMAN		
CL	MONTEHERMOSO	1	1	IZ	MENCIA PICO JOSE ANTONIO		
CL	MONTEHERMOSO	1	1	DR	CALVO VALENCIANO MARIA ELENA		
CL	MONTEHERMOSO	1	2	IZ	ARRIBA HERNANDO JOSE		
CL	MONTEHERMOSO	1	2	DR	ANDRES ROSALES GERMANA		
AV	BURGOS	2	0	DR	VEGA PUERTAS JOSE		
AV	BURGOS	2	0	01	GARCIA CORNEJO CONSOLACION		
AV	BURGOS	2	0	01	LOPEZ GOMEZ ALBINO		
AV	BURGOS	2	1	IZ	VICENTE GIL, JOSE ANTONIO	VICENTE GIL, JOSE ANTONIO	
AV	BURGOS	2	1	DR	VICARIO PALACIOS FRANCISCO JAVIER	AÑASCO RENGIFO, JANNETH	
AV	BURGOS	2	2	IZ	LEON CALVO MANUEL		

DIRECCIÓN				TITULARES		TITULAR (OCUPANTES)	
AV	BURGOS	2	2	DR	BENITO NAVARES DANIEL	RUIZ RODRIGUEZ, ALFREDO	
AV	BURGOS	2	2	DR	GARCIA PARRA CASILDA		
AV	BURGOS	2	3	IZ	CRUCIS GARCIA RUFINA	LASMAR, NAIMA	
AV	BURGOS	2	3	DR	EL IDRISI EL YALLOULI ABDELALI	COPACIU, IONICA	
AV	BURGOS	2	4	IZ	RUIZ RUIZ CLARA ELISA	LUQUERO RUIZ, EDUARDO	
AV	BURGOS	2	4	IZ	RUIZ RUIZ EUGENIO		
AV	BURGOS	2	4	DR	RUIZ MARTINEZ MARIA PILAR	SANZ PORTELA, RAQUEL	
AV	BURGOS	4	0	01	GARCIA CORNEJO CONSOLACION		
AV	BURGOS	4	0	01	LOPEZ GOMEZ ALBINO		
AV	BURGOS	4	0	03	ALCUBILLA PLAZA MARIA CONCEPCION		
AV	BURGOS	4	0	03	GRANDA CARIDAD EULOGIO		
AV	BURGOS	4	1	IZ	CASADO HERVAS MAURO		
AV	BURGOS	4	1	IZ	HERVAS LEAL JOSEFA		
AV	BURGOS	4	1	DR	CARRASCO IGLESIAS CLARA		
AV	BURGOS	4	2	IZ	LOPEZ PEQUEÑO ANA ROSA		
AV	BURGOS	4	2	DR	MIRANDA DE DIEGO JESUS		
AV	BURGOS	4	3	IZ	RAMOS SAETA MARIA CONCEPCION		
AV	BURGOS	4	3	DR	BOMBIN CASTAN ELOY		
AV	BURGOS	4	3	DR	OVEJAS CASTAN MARIA CRUZ		
AV	BURGOS	4	4	IZ	PORTELA ALCUBILLA JESUS		
AV	BURGOS	4	4	DR	ORTEGA LOPEZ FLORENCIA		
AV	BURGOS	4	4	DR	TERRAZA ORTEGA ANTONIA		
AV	BURGOS	4	4	DR	TERRAZA ORTEGA LUIS		
AV	BURGOS	4	4	DR	TERRAZA ORTEGA PEDRO		
AV	BURGOS	6	0	01	ALCUBILLA PLAZA MARIA CONCEPCION		
AV	BURGOS	6	0	01	GRANDA CARIDAD EULOGIO		
AV	BURGOS	6	0	IZ	ALCUBILLA PLAZA MARIA CONCEPCION		
AV	BURGOS	6	0	IZ	GRANDA CARIDAD EULOGIO		
AV	BURGOS	6	1	IZ	MIGUEL DE PABLO CLAUDIO PABLO		
AV	BURGOS	6	1	IZ	MIGUEL DE PABLO MAXIMINA		
AV	BURGOS	6	1	IZ	MIGUEL DE PABLO MIGUEL		
AV	BURGOS	6	1	DR	RINCON GARCIA JACINTO		
AV	BURGOS	6	2	IZ	ESCUDERO BARRUL VANESA		
AV	BURGOS	6	2	DR	TORDABLE AGUADO ANGEL		
AV	BURGOS	6	3	IZ	CARRETERO ABAD MARIA CLARIBEL		
AV	BURGOS	6	3	DR	GARCIA HERNANDO FELIX		
AV	BURGOS	6	4	IZ	CALVO ARRONTES JULIA MARIA		
AV	BURGOS	6	4	IZ	JIMENEZ MORENO JOSE MARIA		
AV	BURGOS	6	4	DR	KASMI SAMIHA		
AV	BURGOS	8	0	IZ	APARICIO BONILLA CELINA		
AV	BURGOS	8	1	IZ	ALONSO VELEZ PASCUAL		
AV	BURGOS	8	1	IZ	PASTOR PARIENTE CANDELAS		
AV	BURGOS	8	1	DR	GARCIA ALONSO JUAN CARLOS		
AV	BURGOS	8	1	DR	GARCIA ALONSO MARIA CONSUELO		
AV	BURGOS	8	1	DR	GARCIA ALONSO MARIA TERESA		
AV	BURGOS	8	1	DR	GARCIA ALONSO MIGUEL ANGEL		
AV	BURGOS	8	1	DR	GARCIA ALONSO PEDRO MARIA ELIAS		
AV	BURGOS	8	2	IZ	FERNANDEZ DEVESA LAUREANO		
AV	BURGOS	8	2	IZ	MARTINEZ FIGUERO MARIA CARMEN		
AV	BURGOS	8	2	DR	MARTIN HERNANDO ANA EMMA		
AV	BURGOS	8	3	IZ	GONZALEZ GARCIA ALFREDO		
AV	BURGOS	8	3	DR	ACEÑA BARTOLOME VICTOR		
AV	BURGOS	8	4	IZ	MARTIN ARAGON JUANA		
AV	BURGOS	8	4	IZ	ORTEGA HERNANDO CRISOGONO		
AV	BURGOS	8	4	DR	ROJAS GOMEZ JOSE		
AV	BURGOS	8	0	DR	ALCUBILLA PLAZA MARIA CONCEPCION		
AV	BURGOS	8	0	DR	GRANDA CARIDAD EULOGIO		
CL	PONCE DE LEON	1	0	IZ	PASTOR SABOYA RAIMUNDA		
CL	PONCE DE LEON	1	0	DR	GARCIA MORENO ANTONIO		
CL	PONCE DE LEON	1	0	DR	PEREZ ROCHA CLARA MARIA		
CL	PONCE DE LEON	1	1	IZ	BLANCO PERAL MANUELA		
CL	PONCE DE LEON	1	1	DR	PASCUAL PASTOR OSCAR		
CL	PONCE DE LEON	1	2	IZ	MORENO FERNANDEZ ELENA		
CL	PONCE DE LEON	1	2	DR	MATE PAJARES BENJAMIN		
CL	PONCE DE LEON	1	3	IZ	DE PAZ MARIN MARIA CARMEN		
CL	PONCE DE LEON	1	3	DR	FOUZ ALADRO MARIA AMAYA		
CL	PONCE DE LEON	3	0	IZ	RODRIGUEZ PEREZ RAMONA		
CL	PONCE DE LEON	3	0	DR	VALLEJO SANZ PETRA		
CL	PONCE DE LEON	3	1	IZ	ANDRES PEÑALBA ISIDRO		
CL	PONCE DE LEON	3	1	IZ	REDONDO HERAS AMPARO		
CL	PONCE DE LEON	3	1	DR	DE LA ROCA COLLANTES ESTHER		
CL	PONCE DE LEON	3	2	IZ	ANDRES PEÑALBA ISIDRO		

DIRECCIÓN				TITULARES		TITULAR (OCUPANTES)	
CL	PONCE DE LEON	3	2	IZ	REDONDO HERAS AMPARO		
CL	PONCE DE LEON	3	2	DR	MARTIN MARTINEZ RICARDO		
CL	PONCE DE LEON	3	3	IZ	BLANCO GIL MERCEDES		
CL	PONCE DE LEON	3	3	DR	VALLE CALVO CARLOS		
CL	PONCE DE LEON	5	0	IZ	PASCUAL GAÑAN CARLOS		
CL	PONCE DE LEON	5	0	DR	GUERRA LOPEZ TEODORO		
CL	PONCE DE LEON	5	0	DR	MARTIN BLANCO ANA MARIA		
CL	PONCE DE LEON	5	1	IZ	ALMENDARIZ DEL VALLE MARIA DEL PILAR		
CL	PONCE DE LEON	5	1	IZ	ALMENDARIZ RULL CARLOS		
CL	PONCE DE LEON	5	1	DR	GONZALO SERRANO ALMA MARIA		
CL	PONCE DE LEON	5	2	IZ	CUESTA MARCOS ALEJANDRA		
CL	PONCE DE LEON	5	2	DR	PERDIGUERO LEGANES EMILIO		
CL	PONCE DE LEON	5	3	IZ	RINCON SANZ ALFONSO CARLOS		
CL	PONCE DE LEON	5	3	DR	DE FRUTOS MARTIN GIL		
CL	PONCE DE LEON	5	3	DR	GONZALEZ LAGO MARIA FLORA		
CL	PONCE DE LEON	7	0	IZ	MARTIN PEÑACOBIA JUANA		
CL	PONCE DE LEON	7	0	DR	GOMEZ MUÑOZ FELICITAS		
CL	PONCE DE LEON	7	1	IZ	MARTIN LEON FELIX JAVIER		
CL	PONCE DE LEON	7	1	DR	SERRANO MIGUEL MARIA TERESA		
CL	PONCE DE LEON	7	1	DR	SERRANO MIGUEL MARIANO		
CL	PONCE DE LEON	7	2	IZ	MARTIN ROJO PABLO		
CL	PONCE DE LEON	7	2	DR	BAYOUD RACHID		
CL	PONCE DE LEON	7	2	DR	EL OJARDI FATIMA		
CL	PONCE DE LEON	7	3	IZ	BENITO MEDRANO ALMUDENA		
CL	PONCE DE LEON	7	3	IZ	MELERO SANZ RAUL		
CL	PONCE DE LEON	7	3	DR	MEDRANO PEREZ MARCELINA		
CL	PONCE DE LEON	7	3	DR	MEDRANO PEREZ MARIA ASUNCION		
CL	PONCE DE LEON	7	3	DR	MEDRANO PEREZ MARIA EVA		
CL	PONCE DE LEON	7	3	DR	MEDRANO PEREZ PAULINO		
CL	PONCE DE LEON	9	0	IZ	MARTIN ALONSO MARINA		
CL	PONCE DE LEON	9	0	DR	GONZALEZ JIMENEZ JUAN		
CL	PONCE DE LEON	9	0	DR	GONZALEZ JIMENEZ JULIA		
CL	PONCE DE LEON	9	0	DR	GONZALEZ JIMENEZ NATIVIDAD		
CL	PONCE DE LEON	9	0	DR	GONZALEZ JIMENEZ PLACIDO		
CL	PONCE DE LEON	9	1	IZ	NAVARES MINGUITO MARIANO IGNACIO		
CL	PONCE DE LEON	9	1	DR	HERNANDO RIVERA MARIA EULALIA		
CL	PONCE DE LEON	9	2	IZ	PASCUAL PASTOR JOSE LUIS		
CL	PONCE DE LEON	9	2	IZ	PEÑA HERNANDO MARIA DEL CARMEN		
CL	PONCE DE LEON	9	2	DR	FRUTOS GIL FELISA		
CL	PONCE DE LEON	9	2	DR	MARTINEZ HERRERO RAFAEL		
CL	PONCE DE LEON	9	3	IZ	DUAL JIMENEZ PEDRO		
CL	PONCE DE LEON	9	3	IZ	JIMENEZ JIMENEZ CONSUELO		
CL	PONCE DE LEON	9	3	DR	SEGURA HERRERO MARTA		
CL	PONCE DE LEON	11	0	IZ	FERNANDEZ ABAJO AGAPITO		
CL	PONCE DE LEON	11	0	DR	ARRANZ ANDRES PEDRO		
CL	PONCE DE LEON	11	1	IZ	HOZ PEREZ MARIANO		
CL	PONCE DE LEON	11	1	DR	MORO NUÑEZ PAULINO JOSE LUIS		
CL	PONCE DE LEON	11	1	DR	PEREZ GARCIA FELISA		
CL	PONCE DE LEON	11	2	IZ	MOZO RODRIGUEZ SERAFINA		
CL	PONCE DE LEON	11	2	DR	SOBA BLANCO JOSE		
CL	PONCE DE LEON	11	2	DR	SOBA BLANCO JOSE		
CL	PONCE DE LEON	11	2	DR	SOBA DEL CAMPO JOSE IGNACIO		
CL	PONCE DE LEON	11	2	DR	SOBA DEL CAMPO MARIA EUGENIA		
CL	PONCE DE LEON	11	2	DR	SOBA DEL CAMPO PEDRO MARIA		
CL	PONCE DE LEON	11	3	IZ	MORENO SASTRE FRANCISCO JAVIER		
CL	PONCE DE LEON	11	3	DR	MEDINA LAGANDARA JOSE LUIS		
CL	PONCE DE LEON	11	3	DR	MEDINA LAGANDARA RICARDO		
CL	SANTIAGO	12	1	A	MONTERO FERNANDEZ MERCEDES		
CL	SANTIAGO	12	1	A	OLIVELLA ESPEJA JOSE LUIS		
CL	SANTIAGO	12	1	B	ALMENDARIZ DE LA FUENTE MARIA DEL PILAR		
CL	SANTIAGO	12	1	B	ALMENDARIZ DE LA FUENTE MARIA DEL PILAR		
CL	SANTIAGO	12	1	B	GONZALEZ ALMENDARIZ MARIA PILAR		
CL	SANTIAGO	12	1	C	SEBASTIAN OLALLA EUSEBIA		
CL	SANTIAGO	12	1	A	RODRIGO CAMARERO JULIA		
CL	SANTIAGO	12	1	B	PEREZ GOMEZ JESUS MARIA		
CL	SANTIAGO	12	1	C	GARCIA LAZARO JAIME		
CL	SANTIAGO	12	1	A	ARRANZ DEL CAMPO JOSEFA		
CL	SANTIAGO	12	1	A	NAVARRO GONZALEZ JUAN JOSE		
CL	SANTIAGO	12	1	B	ARRANZ DEL CAMPO JOSEFA		
CL	SANTIAGO	12	1	C	CASTRO BRIONES TERESA		
CL	SANTIAGO	12	1	A	BENITO NUÑEZ ALEJANDRA		
CL	SANTIAGO	12	1	A	MARTINEZ VICENTE MARIANO		



DIRECCIÓN				TITULARES		TITULAR (OCUPANTES)
CL	SANTIAGO	12	1	B	PASCUAL ANDRES CORA	
CL	SANTIAGO	12	1	C	ALVAREZ GONZALEZ FRANCISCO ANTONIO	
CL	SANTIAGO	14	1	A	ARLANZON MORQUILLAS BUENAVENTURA	
CL	SANTIAGO	14	1	A	COLINA QUINTANO MILAGROS	
CL	SANTIAGO	14	1	B	PEREZ MARTIN ANTONIA	
CL	SANTIAGO	14	1	B	PEREZ MARTIN MARIA ISABEL	
CL	SANTIAGO	14	1	B	PEREZ MARTIN MERCEDES	
CL	SANTIAGO	14	1	C	BULLIDO CABESTRERO JOSEFA	
CL	SANTIAGO	14	1	C	BULLIDO CABESTRERO RAMON	
CL	SANTIAGO	14	1	A	GARCIA BARZANALLANA BLAZQUEZ AURORA	
CL	SANTIAGO	14	1	A	RIBOTE SANZ JUAN JOSE	
CL	SANTIAGO	14	1	B	SALA BARRIO ANDRES	
CL	SANTIAGO	14	1	C	ARROYO ESTEBAN NATIVIDAD	
CL	SANTIAGO	14	1	A	PROINMOSAN SL	
CL	SANTIAGO	14	1	B	DURAN MARTIN ALBERTO	
CL	SANTIAGO	14	1	B	DURAN MARTIN JULIAN	
CL	SANTIAGO	14	1	B	DURAN MARTIN LUIS	
CL	SANTIAGO	14	1	B	DURAN MARTIN MARIA ESTHER	
CL	SANTIAGO	14	1	C	DE DOMINGO CARAZO ANGELA	
CL	SANTIAGO	14	1	A	ANTON AGUADO EUGENIA	
CL	SANTIAGO	14	1	B	ORTEGA MIRANDA FRANCISCO MANUEL	
CL	SANTIAGO	14	1	C	DEL CURA REDONDO MARIA ISABEL	
CL	SANTIAGO	14	1	C	DEL VALLE ESPINOSA ANTONIO	
CL	SANTIAGO	16	1	A	BENITO TORRES MARIA CARMEN	
CL	SANTIAGO	16	1	B	CUBILLO DELGADO FERNANDO	
CL	SANTIAGO	16	1	C	CHAKOUK ABDERRAZAK	
CL	SANTIAGO	16	1	C	KADRANI FATIMA	
CL	SANTIAGO	16	1	A	PEREZ DE LA FUENTE PILAR	
CL	SANTIAGO	16	1	B	AGUERA DE LA ROCA ANTONIO	
CL	SANTIAGO	16	1	B	GIL ANDRES TOMASA	
CL	SANTIAGO	16	1	C	FUENTE SANZ FRUTOS NICOLASA	
CL	SANTIAGO	16	1	A	RESA PERIBÁÑEZ MARIA DEL CARMEN	
CL	SANTIAGO	16	1	A	ROJO MOLERO OCTAVIANO	
CL	SANTIAGO	16	1	B	ARRIBAS MATE NATALIA	
CL	SANTIAGO	16	1	B	HIGUERO PEREZ MARINO	
CL	SANTIAGO	16	1	C	GARRIDO AGRAZ CARMEN	
CL	SANTIAGO	16	1	C	GARRIDO AGRAZ CARMEN	
CL	SANTIAGO	16	1	C	MARTIN GARRIDO ALBERTO	
CL	SANTIAGO	16	1	C	MARTIN GARRIDO ALBERTO	
CL	SANTIAGO	16	1	C	MARTIN GARRIDO ANDRES	
CL	SANTIAGO	16	1	C	MARTIN GARRIDO ANDRES	
CL	SANTIAGO	16	1	C	MARTIN GARRIDO JOSE EUGENIO	
CL	SANTIAGO	16	1	C	MARTIN GARRIDO JOSE EUGENIO	
CL	SANTIAGO	16	1	C	MARTIN GARRIDO LUCIA	
CL	SANTIAGO	16	1	C	MARTIN GARRIDO LUCIA	
CL	SANTIAGO	16	1	C	MARTIN GARRIDO MARIA CARMEN	
CL	SANTIAGO	16	1	C	MARTIN GARRIDO MARIA CARMEN	
CL	SANTIAGO	16	1	C	MARTIN GARRIDO MARIA PAZ	
CL	SANTIAGO	16	1	C	MARTIN GARRIDO MARIA PAZ	
CL	SANTIAGO	16	1	A	AGUADO MONTAÑA CARMEN	
CL	SANTIAGO	16	1	A	MIÑO ANGULO JUAN	
CL	SANTIAGO	16	1	B	VELASCO ALVAREZ MARIA LUISA	
CL	SANTIAGO	16	1	C	ARCE SARMIENTO SINDY YOLIMA	
CL	SANTIAGO	16	1	C	SERAQUIVE ABAD JOSE LUIS	
CL	FERNAN GONZALEZ	13	OD	OS	AYUNTAMIENTO DE ARANDA DE DUERO	
AV	BURGOS	1	OD	OS	AYUNTAMIENTO DE ARANDA DE DUERO	
CL	SANTIAGO	10	0	IZ	ALVAREZ MIGUEL MARIA ENCARNACION	
CL	SANTIAGO	10	0	IZ	LINAJE ALVAREZ JESUS	
CL	SANTIAGO	10	0	IZ	LINAJE ALVAREZ MARIA ENCARNACION	
CL	SANTIAGO	10	0	IZ	LINAJE ALVAREZ MIGUEL ANTONIO	
CL	SANTIAGO	10	0	DR	HERNANDO SANZ ESPERANZA	
CL	SANTIAGO	10	1	IZ	DOMINGO RUBIO MARIA BEGOÑA	
CL	SANTIAGO	10	1	DR	ARRIBAS MARTINEZ LAUREANO	
CL	SANTIAGO	10	2	IZ	RODRIGUEZ MARTIN PILAR	
CL	SANTIAGO	10	2	DR	AGUAYO CILLERUELO DOLORES	
CL	SANTIAGO	10	2	DR	VILDA MARTIN JESUS	
CL	SANTIAGO	10	3	IZ	ARRANZ GONZALEZ MANUEL	
CL	SANTIAGO	10	3	IZ	MARTIN BARCENILLA JULIA	
CL	SANTIAGO	10	3	DR	ARRANZ REDONDO HERMOGENES FRANCISCO JAVIER	
AV	BURGOS	1	OD	OS	ROJO GIL EUSEBIO	
CL	OBISPO ACOSTA	3	0	01	SUMINISTROS DUERO SAL	
CL	OBISPO ACOSTA	3	0	02	DE SANTIAGO HERRERO IGNACIO	

DIRECCIÓN				TITULARES	TITULAR (OCUPANTES)
CL	OBISPO ACOSTA	3	0 03	VILLAYERDE REBOLLO MARIA PILAR	
CL	OBISPO ACOSTA	3	0 04	MONTES NUÑO LUIS	
CL	OBISPO ACOSTA	3	0 05	BLANCO GONZALEZ CESAR JAVIER	
CL	OBISPO ACOSTA	3	0 06	IBEAS FRANCES CARLOS	
CL	OBISPO ACOSTA	3	0 07	AGUADO ZAMORA CONSTANCIO	
CL	OBISPO ACOSTA	3	0 07	SOBRINO GUTIERREZ TERESA	
CL	OBISPO ACOSTA	3	0 08	HERNANDEZ PALOMERO ISABEL	
CL	OBISPO ACOSTA	3	0 08	MAESTRE MAESTRE LUIS	
CL	OBISPO ACOSTA	3	0 09	PICON HERNANDO JOSE	
CL	OBISPO ACOSTA	3	0 09	RICO ORTEGA CRESCENCIA	
CL	OBISPO ACOSTA	3	1 A	BAÑOS ORTEGA, JESUS	BAÑOS PEÑA LA, MARTIN
CL	OBISPO ACOSTA	3	1 B	ALCARAZ SANCHEZ, CARMEN	ALCARAZ SANCHEZ, CARMEN
CL	OBISPO ACOSTA	3	1 B	REVENGA GARCIA, MIGUEL	
CL	OBISPO ACOSTA	3	1 C	DE LA VILLA PORRAS, CARLOS	DE LA VILLA PORRAS, CARLOS
CL	OBISPO ACOSTA	3	1 C	GONZALEZ CAÑO, MARIA DE LAS MERCEDES	
CL	OBISPO ACOSTA	3	2 A	BLANCO GONZALEZ, CESAR JAVIER	
CL	OBISPO ACOSTA	3	2 B	MONTES NUÑO, LUIS	LOPEZ MARTIN, ARACELI
CL	OBISPO ACOSTA	3	2 C	DE DOMINGO CARAZO, PILAR	
CL	OBISPO ACOSTA	3	2 C	DE DOMINGO CARAZO, PILAR	
CL	OBISPO ACOSTA	3	2 C	MIGUEL DE DOMINGO, NURIA	
CL	OBISPO ACOSTA	3	3 A	CABORNERO MARTINEZ, MARIA DEL CARMEN	GEORGIEVA STANEVA, MILENA
CL	OBISPO ACOSTA	3	3 A	DEL ALAMO IGLESIAS, SATURNINO	
CL	OBISPO ACOSTA	3	3 B	KOSTOV KOSTOV, TODOR	KOSTOV KOSTOV, TODOR
CL	OBISPO ACOSTA	3	3 B	PENKOVA GORANOVA, VIOLETA	
CL	OBISPO ACOSTA	3	3 C	BORISLAVOV PETROV, YORDAN	IVANOVA PETROVA, TSVETA
CL	OBISPO ACOSTA	3	3 C	IVANOV PETROV, BORISLAV	
CL	OBISPO ACOSTA	3	3 C	IVANOVA PETROVA, TSVETA	
CL	OBISPO ACOSTA	3	4 A	PICON HERNANDO, JOSE	PICON HERNANDO, JOSE
CL	OBISPO ACOSTA	3	4 A	RICO ORTEGA CRESCENCIA	
CL	OBISPO ACOSTA	3	4 B	AGUADO SOBRINO, ALBERTO	AGUADO SOBRINO, ALBERTO
CL	OBISPO ACOSTA	3	4 C	IBEAS FRANCES, CARLOS	IBEAS FRANCES, CARLOS
CL	OBISPO ACOSTA	1	0 01	VALDAZO VILLAHOZ PILAR	
CL	OBISPO ACOSTA	1	0 03	LOPEZ ROJO FERMIN	
CL	OBISPO ACOSTA	1	0 04	CABEZON PASCUAL GLORIA ANGELES	
CL	OBISPO ACOSTA	1	0 04	MARTINEZ MARTIN ALFREDO	
CL	OBISPO ACOSTA	1	1 A	LOPEZ MARTIN, MARIA ANGELES	
CL	OBISPO ACOSTA	1	1 A	NAVARRO CRIADO, JOSE FELIX	
CL	OBISPO ACOSTA	1	1 B	LOPEZ MARTIN, MARIA ANGELES	NAVARRO CRIADO, JOSE FELIX
CL	OBISPO ACOSTA	1	1 B	NAVARRO CRIADO, JOSE FELIX	
CL	OBISPO ACOSTA	1	1 C	MANJON HERRERO, JULIO	
CL	OBISPO ACOSTA	1	1 C	MANJON HERRERO, JULIO	
CL	OBISPO ACOSTA	1	1 C	MANJON SANZ, JULIO ANTONIO	
CL	OBISPO ACOSTA	1	1 C	MANJON SANZ, MARIA DE LOS ANGELES	
CL	OBISPO ACOSTA	1	1 C	MANJON SANZ, OSCAR LUIS	
CL	OBISPO ACOSTA	1	1 C	MANJON SANZ, SILVIA MARIA	
CL	OBISPO ACOSTA	1	2 A	CANTERO JIMENEZ, ANA YOLANDA	CANTERO JIMENEZ, ANA YOLANDA
CL	OBISPO ACOSTA	1	2 A	RUIZ DELGADO, JUAN CARLOS	
CL	OBISPO ACOSTA	1	2 B	VILLALBA JUSTE, CIPRIANA	VILLALBA JUSTE, CIPRIANA
CL	OBISPO ACOSTA	1	2 C	BERDON COB, JOSE	BERDON COB, JOSE
CL	OBISPO ACOSTA	1	2 C	BERDON TEJADA JESUSA	
CL	OBISPO ACOSTA	1	3 A	SANZ MARTIN, MIGUEL ANGEL	SANZ MARTIN, MIGUEL ANGEL
CL	OBISPO ACOSTA	1	3 B	CABAÑAS ALCALDE JUAN	LOUSSI, SAFAA
CL	OBISPO ACOSTA	1	3 B	MATE SANZ JACINTA	
CL	OBISPO ACOSTA	1	3 C	DE LA ROCA LANGA RUFINO	
CL	OBISPO ACOSTA	1	3 C	PALOMO PALOMO ESCOLASTICA	
CL	OBISPO ACOSTA	1	4 A	GARCIA GAÑAN JOSE LUIS	GARCIA GAÑAN JOSE LUIS
CL	OBISPO ACOSTA	1	4 A	SALVADOR DEL BARRIO MARIA SORAYA	
CL	OBISPO ACOSTA	1	4 B	PECHARROMAN TRISTAN CARMEN	TRISTAN PECHARROMAN, DOMITILA
CL	OBISPO ACOSTA	1	4 B	PECHARROMAN TRISTAN CEFERINA VICTORIA	
CL	OBISPO ACOSTA	1	4 B	PECHARROMAN TRISTAN CELIA JOAQUINA	
CL	OBISPO ACOSTA	1	4 B	PECHARROMAN TRISTAN DOMITILA ISABEL	
CL	OBISPO ACOSTA	1	4 B	PECHARROMAN TRISTAN ELOINA LIDIA	
CL	OBISPO ACOSTA	1	4 B	PECHARROMAN TRISTAN ISIDRO	
CL	OBISPO ACOSTA	1	4 B	PECHARROMAN TRISTAN JOSEFINA	
CL	OBISPO ACOSTA	1	4 B	PECHARROMAN TRISTAN VICENTE DIONISIO	
CL	OBISPO ACOSTA	1	4 B	PECHARROMAN TRISTAN VICTOR	
CL	OBISPO ACOSTA	1	4 B	TRISTAN PECHARROMAN DOMITILA	
CL	OBISPO ACOSTA	1	4 B	TRISTAN PECHARROMAN DOMITILA	
CL	OBISPO ACOSTA	1	4 C	MORAL VELASCO, CONCEPCION	GONZALEZ MORAL,ROBERTO
CL	MONTELATORRE	30	0 01	ARRANZ VEROS JUAN ANTONIO	
CL	MONTELATORRE	30	0 02	CAMARERO VELASCO GERMANA	
CL	MONTELATORRE	30	0 A	DIEZ ESCUDERO HONORATO	

DIRECCIÓN				TITULARES		TITULAR (OCUPANTES)	
CL	MONTELATORRE	30	0 A	PORTUGAL DE LA FUENTE MARIA ENCARNACION			
CL	MONTELATORRE	30	1 A	GIL LOPEZ DE SILVA,PEDRO		VELASCO MATE, CONCEPCION	
CL	MONTELATORRE	30	1 B	BUILDINGCENTER SAU		INTRIAGO RIVERA, MERCEDES ADRIANA	
CL	MONTELATORRE	30	1 C	GARCIA GARCIA, TERESA		GARCIA GARCIA, TERESA	
CL	MONTELATORRE	30	2 A	GARCIA ALCARAZ, ANTONIO JESUS		GARCIA ALCARAZ, ANTONIO JESUS	
CL	MONTELATORRE	30	2 A	GARCIA ALCARAZ, LUIS FERNANDO			
CL	MONTELATORRE	30	2 B	VALENCIANO ESGUEVA, MARIA DEL PRADO			
CL	MONTELATORRE	30	2 C	OLALLA ARMENDAREZ, CONCEPCION		OLALLA ARMENDAREZ, CONCEPCION	
CL	MONTELATORRE	30	2 C	SOTILLOS CRESPO, ALVARO			
CL	MONTELATORRE	30	3 A	HERNANDO GARCIA, SATURNINO		HERNANDO GARCIA, SATURNINO	
CL	MONTELATORRE	30	3 B	ALCARAZ SANCHEZ, MERCEDES		CORONA CASTILLA, GENARO PABLO	
CL	MONTELATORRE	30	3 B	CORONA CASTILLA, GENARO PABLO			
CL	MONTELATORRE	30	3 C	CALVO DOMINGO, DOMINGO		HERRERO MADRID, MARIA ROSARIO	
CL	MONTELATORRE	30	3 C	HERRERO MADRID, MARIA ROSARIO			
CL	MONTELATORRE	30	4 A	PRIETO CORTES, MARIA NIEVES		URSA SANTO DOMINGO, JUAN JOSE	
CL	MONTELATORRE	30	4 A	URSA SANTO DOMINGO JUAN JOSE			
CL	MONTELATORRE	30	4 B	DEL RIO RAMIRO, ANGELES		PEÑA SENRA, MIGUEL FELIPE	
CL	MONTELATORRE	30	4 B	PEÑA SENRA, MIGUEL FELIPE			
CL	MONTELATORRE	30	4 C	MEDRANO SANZ MARIA, ESTHER		FERNANDEZ PECHARROMAN, MARIA BEGOÑA	
CL	MONTELATORRE	32	0 01	ANGULO CIRBIAN, PAULINA			
CL	MONTELATORRE	32	0 A	LOPEZ PASTOR ABELARDO		PASTOR CRESPO, ISABEL	
CL	MONTELATORRE	32	0 A	LOPEZ PASTOR ABELARDO			
CL	MONTELATORRE	32	0 A	LOPEZ PASTOR JESUS SANTIAGO			
CL	MONTELATORRE	32	0 A	LOPEZ PASTOR JESUS SANTIAGO			
CL	MONTELATORRE	32	0 A	LOPEZ PASTOR OSCAR FERNANDO			
CL	MONTELATORRE	32	0 A	LOPEZ PASTOR OSCAR FERNANDO			
CL	MONTELATORRE	32	0 A	PASTOR CRESPO ISABEL			
CL	MONTELATORRE	32	0 A	PASTOR CRESPO ISABEL			
CL	MONTELATORRE	32	1 A	PUENTE ABAN, JOSE IGNACIO		PUENTE ABAN, JOSE IGNACIO	
CL	MONTELATORRE	32	1 B	BUENO SERRANO, ANTONIO TOMAS		SERRANO SALINERO, ISIDORA	
CL	MONTELATORRE	32	1 B	BUENO SERRANO, DAVID			
CL	MONTELATORRE	32	1 B	BUENO SERRANO, MARIA JESUS			
CL	MONTELATORRE	32	1 B	BUENO SERRANO, MARIA MONTSERRAT			
CL	MONTELATORRE	32	1 B	SERRANO SALINERO, ISIDORA			
CL	MONTELATORRE	32	1 B	SERRANO SALINERO, ISIDORA			
CL	MONTELATORRE	32	1 C	RANGELOVA POPOVA, BLAGA		RANGELOVA POPOVA, BLAGA	
CL	MONTELATORRE	32	1 C	ZLATANOV POPOV, DIMITAR			
CL	MONTELATORRE	32	2 A	SANZ GARCIA, AURELIO		TRISTAN PECHARROMAN, ELOINA	
CL	MONTELATORRE	32	2 A	TRISTAN PECHARROMAN, ELOINA			
CL	MONTELATORRE	32	2 B	MARTINEZ ACEÑA, RODOLFO			
CL	MONTELATORRE	32	2 C	SANCHEZ DIAZ, JOSE		SANCHEZ DIAZ, JOSE	
CL	MONTELATORRE	32	2 C	SANCHEZ DIAZ, JOSE			
CL	MONTELATORRE	32	2 C	SANCHEZ GONZALEZ, JESUS			
CL	MONTELATORRE	32	2 C	SANCHEZ GONZALEZ, YOLANDA			
CL	MONTELATORRE	32	3 A	SANTA MARIA CARAZO, PEDRO			
CL	MONTELATORRE	32	3 A	SANTAMARIA DE DIEGO, SILVIA			
CL	MONTELATORRE	32	3 B	VELASCO ALVARO, JOSE LUIS		VELASCO ALVARO, JOSE LUIS	
CL	MONTELATORRE	32	3 C	ANTON PASCUAL, ANDRES		CILLERUELO PEREZ, JUSTINIANA	
CL	MONTELATORRE	32	3 C	CILLERUELO PEREZ, JUSTINIANA			
CL	MONTELATORRE	32	4 A	FUENTES MARTIN, MARIA DEL PILAR		FUENTES MARTIN, MARIA DEL PILAR	
CL	MONTELATORRE	32	4 A	ROSAS ALVARO, SANTIAGO			
CL	MONTELATORRE	32	4 B	DELGADO GIL, AZUCENA			
CL	MONTELATORRE	32	4 B	IBÁÑEZ MARTIN, JOSE ENRIQUE			
CL	MONTELATORRE	32	4 B	MARTIN ALMENDARIZ, ANDREA			
CL	MONTELATORRE	32	4 B	MARTIN ALMENDARIZ, ISIDRO			
CL	MONTELATORRE	32	4 B	MARTIN ALMENDARIZ MARIA FUENCISLA			
CL	MONTELATORRE	32	4 B	MARTIN ALMENDARIZ, PILAR			
CL	MONTELATORRE	32	4 B	MARTIN DELGADO, JUAN CARLOS			
CL	MONTELATORRE	32	4 B	MARTIN DELGADO, JUAN CARLOS			
CL	MONTELATORRE	32	4 C	PALACIOS IZCARA, JOSE		VILLAGRA MELERO, MARIA MONTSERRAT	
CL	MONTELATORRE	32	4 C	VILLAGRA MELERO, MARIA MONTSERRAT			
CL	MONTELATORRE	22	0 01	OVEJERO BERNARDO MIGUEL			
CL	MONTELATORRE	22	0 01	RICA GALLEGU PATRICIA			
CL	MONTELATORRE	22	0 02	AGUERA ALMENDARIZ CARMEN			
CL	MONTELATORRE	22	0 02	ALONSO MIGUEL SANTIAGO			
CL	MONTELATORRE	22	0 03	ARAUZO GARCIA PEDRO			
CL	MONTELATORRE	22	0 03	FRESNILLO ASENJO JULIA			
CL	MONTELATORRE	22	0 04	DE HOZ JUARRANZ MARIA			
CL	MONTELATORRE	22	0 04	SAN MARTIN LAZARO EMILIO			
CL	MONTELATORRE	22	0 05	RODRIGUEZ MIGUEL AMPARO			
CL	MONTELATORRE	22	0 05	SAN MARTIN LAZARO JOSE LUIS			
CL	MONTELATORRE	22	1 A	GARCIA VALENCIANO JUAN JOSE			

DIRECCIÓN				TITULARES	TITULAR (OCUPANTES)
CL	MONTELATORRE	22	1 B	ANDRES IGLESIAS, ASCENSION	ANDRES IGLESIAS, ASCENSION
CL	MONTELATORRE	22	1 B	ANDRES IGLESIAS, ASCENSION	
CL	MONTELATORRE	22	1 B	GONZALEZ ANDRES, FERNANDO	
CL	MONTELATORRE	22	1 B	GONZALEZ ANDRES, FRANCISCO JAVIER	
CL	MONTELATORRE	22	1 B	GONZALEZ ANDRES, SANTIAGO	
CL	MONTELATORRE	22	1 B	GONZALEZ MINGUITO, IVAN	
CL	MONTELATORRE	22	2 A	HERNAN SANCHO, TERESA	HERNAN SANCHO, TERESA
CL	MONTELATORRE	22	2 B	RUFAS SIMON, LAURA	RUFAS SIMON, LAURA
CL	MONTELATORRE	22	3 A	MARTINEZ VELASCO, JOSE MARIA	MARTINEZ VELASCO, JOSE MARIA
CL	MONTELATORRE	22	3 A	TAVERA PEÑIN, MARIA ISABEL	
CL	MONTELATORRE	22	3 B	JIMENEZ HIDALGO, VICTOR	
CL	MONTELATORRE	22	3 B	PUENTE MOLERO, MARIA CRUZ	
CL	MONTELATORRE	24	0 01	SUMINISTROS DUERO SAL	
CL	MONTELATORRE	24	0 A	GARCIA ARROYO, RAQUEL	RUBIO ALDUDO, FRANCISCO JAVIER
CL	MONTELATORRE	24	0 A	RUBIO ALDUDO, FRANCISCO JAVIER	
CL	MONTELATORRE	24	1 A	IZQUIERDO BELLIDO, ILDEFONSO	IZQUIERDO BELLIDO, ILDEFONSO
CL	MONTELATORRE	24	1 B	CALLEJA DE LA TORRE, VICTORINA	CALLEJA DE LA TORRE, VICTORINA
CL	MONTELATORRE	24	1 B	CALLEJA DE LA TORRE, VICTORINA	
CL	MONTELATORRE	24	1 B	DOMINGUEZ CALLEJA, FRANCISCO JAVIER	
CL	MONTELATORRE	24	1 B	DOMINGUEZ CALLEJA, FRANCISCO JAVIER	
CL	MONTELATORRE	24	1 B	DOMINGUEZ CALLEJA, JULIAN	
CL	MONTELATORRE	24	1 B	DOMINGUEZ CALLEJA, JULIAN	
CL	MONTELATORRE	24	1 B	DOMINGUEZ CALLEJA, MARIA DEL CARMEN	
CL	MONTELATORRE	24	1 B	DOMINGUEZ CALLEJA, MARIA DEL CARMEN	
CL	MONTELATORRE	24	1 C	DIEZ PORTUGAL, ANA BELEN	DIEZ PORTUGAL, ANA BELEN
CL	MONTELATORRE	24	1 C	SANZ HERRERO MIGUEL ANGEL	
CL	MONTELATORRE	24	2 A	CAMARERO VELASCO, GERMANA	
CL	MONTELATORRE	24	2 B	ARRANZ VEROS, JUAN ANTONIO	
CL	MONTELATORRE	24	2 C	DE LAS HERAS CABAÑAS, MARIA CARMEN	GARCIA VEGA, ALFREDO
CL	MONTELATORRE	24	2 C	GARCIA VEGA, ALFREDO	
CL	MONTELATORRE	24	3 A	ALMENDARIZ DEL VAL, MARIA YOLANDA	PEÑA HERNANDO SANTIAGO
CL	MONTELATORRE	24	3 A	PEÑA HERNANDO SANTIAGO	
CL	MONTELATORRE	24	3 B	CAYUELA SOTO, MARIA DEL CARMEN	DIEZ MOLINERO, FLORENTINO
CL	MONTELATORRE	24	3 B	DIEZ MOLINERO, FLORENTINO	
CL	MONTELATORRE	24	3 C	MOLINA BARRIUSO, ANA MARIA	MOLINA BARRIUSO, PAULINO
CL	MONTELATORRE	24	3 C	MOLINA BARRIUSO, PAULINO	
CL	MONTELATORRE	24	4 A	DE JUAN ANTON, NAZARIO	DE JUAN ANTON, NAZARIO
CL	MONTELATORRE	24	4 A	OLALLA OLALLA, MATILDE	
CL	MONTELATORRE	24	4 B	CORTES RODRIGUEZ, BEATRIZ	
CL	MONTELATORRE	24	4 C	GARCIA CUADRADO, JESUS RAUL	PAZ MARTINEZ, GUSTAVO AMILCAR
CL	MONTELATORRE	24	0 1A	DE BLAS CUERPO, MARIA DEL PILAR	
CL	MONTELATORRE	24	0 1A	MONTES JIMENEZ, JACINTO	
CL	MONTELATORRE	26	0 01	CARUZZO MARINO MARCELO LEONARDO	
CL	MONTELATORRE	26	0 01	MUÑOZ ROSAS MARIA MONTSERRAT	
CL	MONTELATORRE	26	0 A	ORTEGA DE DIEGO JOSE MARIA	
CL	MONTELATORRE	26	0 A	SAMANIEGO PASCUA FELISA	
CL	MONTELATORRE	26	1 A	ANDRES GARCIA RUFINA CELIA	
CL	MONTELATORRE	26	1 A	SUALDEA ARRANZ LUCILIANO	
CL	MONTELATORRE	26	1 B	APARICIO GARCIA, AGUSTIN	NAVARRO COBO, ELIANE
CL	MONTELATORRE	26	1 C	NUÑEZ PEREZ, ANGEL	NUÑEZ PEREZ, ANGEL
CL	MONTELATORRE	26	1 C	ROJO IZQUIERDO, ELICIA	
CL	MONTELATORRE	26	2 A	SANCHEZ LEON, ALEJANDRO	SANCHEZ LEON, ALEJANDRO
CL	MONTELATORRE	26	2 B	SAN MARTIN GONZALEZ, MARIA DEL CARMEN	SUALDEA GARCIA, TIRSO
CL	MONTELATORRE	26	2 B	SUALDEA GARCIA, TIRSO	
CL	MONTELATORRE	26	2 C	ALVAREZ ZAYAS, PEDRO	ALVAREZ ZAYAS, PEDRO
CL	MONTELATORRE	26	3 A	CALVO GONZALEZ, LUIS JAVIER	CALVO GONZALEZ, LUIS JAVIER
CL	MONTELATORRE	26	3 B	CALVO ELENA, JUAN JOSE	
CL	MONTELATORRE	26	3 C	RUIZ DE ARBULO DIAZ DE ARANGUIZ, ROSINA	RUIZ DE ARBULO DIAZ DE ARANGUIZ, ROSINA
CL	MONTELATORRE	26	4 A	DEL CURA HERNANDO, EUTIQUIO	DEL CURA HERNANDO, EUTIQUIO
CL	MONTELATORRE	26	4 A	MAYOR MARTIN ASCENSION	
CL	MONTELATORRE	26	4 B	ALMENDARIZ DEL VAL, AZUCENA	
CL	MONTELATORRE	26	4 B	ALMENDARIZ DEL VAL, MARIA YOLANDA	
CL	MONTELATORRE	26	4 B	ALMENDARIZ DEL VAL, SANTIAGO	
CL	MONTELATORRE	26	4 C	BOCANEGRA GARCIA MARIA PILAR	MOZO HERRERO FEDERICO
CL	MONTELATORRE	26	4 C	MOZO HERRERO FEDERICO	
CL	OBISPO ACOSTA	7	OD OS	MORENO DEL OLMO ANTONIO JESUS	
CL	OBISPO ACOSTA	7	OD OS	MORENO DEL OLMO ANTONIO JESUS	
CL	OBISPO ACOSTA	7	OD OS	MORENO DEL OLMO ANTONIO JESUS	
CL	OBISPO ACOSTA	7	OD OS	DEL CAMPO HERRERO JUAN MANUEL	
CL	OBISPO ACOSTA	7	OD OS	MANZANO ORTEGA LAUREANA	
CL	ALAMEDA	21	OD OS	SIMON PALOMARES CARLOS	

DIRECCIÓN				TITULARES	TITULAR (OCUPANTES)
CL	OBISPO ACOSTA	7	0 01	ESCRIBANO NUÑEZ JUANA	
CL	OBISPO ACOSTA	7	0 01	MINGUITO COBO PALOMA	
CL	OBISPO ACOSTA	7	0 01	MINGUITO ESCRIBANO JOSE	
CL	OBISPO ACOSTA	7	0 01	MINGUITO ESCRIBANO JUANA	
CL	OBISPO ACOSTA	7	0 01	MINGUITO ESCRIBANO MARIA AGUSTINA	
CL	OBISPO ACOSTA	7	0 01	MINGUITO ESCRIBANO MARIA ASCENSION	
CL	OBISPO ACOSTA	7	0 02	PASCUAL ZALOÑA MERCEDES	
CL	OBISPO ACOSTA	7	0 02	ROJO MOLERO ABUNDIO	
CL	OBISPO ACOSTA	7	0 03	MORENO DEL OLMO ANTONIO JESUS	
CL	OBISPO ACOSTA	7	0 03	RIOJA ORTEGA MARIA DEL MAR	
CL	OBISPO ACOSTA	7	1 A	HUEDO RUIZ, LEILA	SALGUERO GARCIA, MANUEL
CL	OBISPO ACOSTA	7	1 A	SALGUERO GARCIA, MANUEL	
CL	OBISPO ACOSTA	7	1 B	CASTRILLO DE BLAS, SABINA	LLORENTE MARTIN, ANTONIO
CL	OBISPO ACOSTA	7	1 C	PICON FRIAS, MARIA GLORIA	PICON FRIAS, MARIA GLORIA
CL	OBISPO ACOSTA	7	2 A	CARRASCO MARTIN, MARIA CARMEN	MARCHANTE MORENO, BERNARDO
CL	OBISPO ACOSTA	7	2 A	MARCHANTE MORENO, BERNARDO	
CL	OBISPO ACOSTA	7	2 B	MARTIN ARRANZ, MARIA SARA	MARTIN ARRANZ, MARIA SARA
CL	OBISPO ACOSTA	7	2 B	MARTIN ARRANZ, MARIA SARA	
CL	OBISPO ACOSTA	7	2 B	MARTINEZ MARTIN, DAVID	
CL	OBISPO ACOSTA	7	2 B	MARTINEZ MARTIN, ESTHER	
CL	OBISPO ACOSTA	7	2 B	MARTINEZ MARTIN, MARIA EMIR	
CL	OBISPO ACOSTA	7	2 C	NAVAZO BENITO, MARIA JOSEFA	NAVAZO BENITO, MARIA JOSEFA
CL	OBISPO ACOSTA	7	3 A	GAYO TRABADA ADORACION	
CL	OBISPO ACOSTA	7	3 A	GAYO TRABADA ANGEL	
CL	OBISPO ACOSTA	7	3 A	GAYO TRABADA ESTRELLA	
CL	OBISPO ACOSTA	7	3 A	GAYO TRABADA GONZALO JESUS	
CL	OBISPO ACOSTA	7	3 A	GAYO TRABADA MARIA AZUCENA	
CL	OBISPO ACOSTA	7	3 A	GAYO TRABADA MARIA SOLEDAD	
CL	OBISPO ACOSTA	7	3 B	MARTIN BLANCO, SARA	MARTIN BLANCO, SARA
CL	OBISPO ACOSTA	7	3 C	OLIAS SANZ, JUAN JOSE	OLIAS HERNANDEZ, ROSA IRENE
CL	OBISPO ACOSTA	7	4 A	BAUTISTA MARRERO, SANDRA IVELISSE	BAUTISTA MARRERO, SANDRA IVELISSE
CL	OBISPO ACOSTA	7	4 B	ESCRIBANO NUÑEZ, JUANA	MATEOS MINGUITO, VERONICA
CL	OBISPO ACOSTA	7	4 B	MINGUITO COBO, PALOMA	
CL	OBISPO ACOSTA	7	4 B	MINGUITO ESCRIBANO, JOSE	
CL	OBISPO ACOSTA	7	4 B	MINGUITO ESCRIBANO, JUANA	
CL	OBISPO ACOSTA	7	4 B	MINGUITO ESCRIBANO, MARIA AGUSTINA	
CL	OBISPO ACOSTA	7	4 B	MINGUITO ESCRIBANO, MARIA ASCENSION	
CL	OBISPO ACOSTA	7	4 C	OTONES DE PEDRO, MARIA NATIVIDAD	RODRIGUEZ BENEDICTO, FRANCISCO JAVIER
CL	OBISPO ACOSTA	7	4 C	RODRIGUEZ BENEDICTO, FRANCISCO JAVIER	
CL	OBISPO ACOSTA	5	0 01	SALVADOR RODRIGUEZ ANTONIO	
CL	OBISPO ACOSTA	5	0 02	DIEZ PARA SANTIAGO	
CL	OBISPO ACOSTA	5	0 02	GONZALEZ REQUEJO FELISA	
CL	OBISPO ACOSTA	5	0 03	TRISTAN PECHARROMAN DOMITILA	
CL	OBISPO ACOSTA	5	0 04	GAYUBO GONZALEZ LUIS	
CL	OBISPO ACOSTA	5	0 04	GOMEZ GOMEZ PILAR	
CL	OBISPO ACOSTA	5	0 05	DELGADO PEÑA LAURENTINA	
CL	OBISPO ACOSTA	5	0 05	GAÑAN PEÑA SABINO	
CL	OBISPO ACOSTA	5	0 06	BRAVO PORTELA VALENTIN	
CL	OBISPO ACOSTA	5	0 06	GIL DE FRUTOS MARIA	
CL	OBISPO ACOSTA	5	0 07	HERRERO SOSA OREALIS	
CL	OBISPO ACOSTA	5	0 07	LOPEZ GALINDO JUAN MANUEL	
CL	OBISPO ACOSTA	5	0 08	SALAMANQUES ALVAREZ DOLORES	
CL	OBISPO ACOSTA	5	0 09	DIEZ MATA MARIA TERESA	
CL	OBISPO ACOSTA	5	0 09	IZQUIERDO AYALA PORFIRIO	
CL	OBISPO ACOSTA	5	0 10	DE SANTIAGO HERRERO IGNACIO	
CL	OBISPO ACOSTA	5	0 11	RESA PERIBAÑEZ MARIA DEL CARMEN	
CL	OBISPO ACOSTA	5	0 11	ROJO MOLERO OCTAVIANO	
CL	OBISPO ACOSTA	5	1 A	GONZALEZ SAETA, DAVID	GOMEZ SORIA, LENA
CL	OBISPO ACOSTA	5	1 B	APARICIO MARTIN, DIONISIA	APARICIO MARTIN, DIONISIA
CL	OBISPO ACOSTA	5	1 C	ARRANZ ARRANZ ANGEL	ARRANZ PEROSANZ, JULIA
CL	OBISPO ACOSTA	5	2 A	DIEZ PARA, SANTIAGO	DIEZ PARA, SANTIAGO
CL	OBISPO ACOSTA	5	2 A	GONZALEZ REQUEJO, FELISA	
CL	OBISPO ACOSTA	5	2 B	MILLAN CHAVA, MARIA MONTSERRAT	MILLAN CHAVA, MARIA MONTSERRAT
CL	OBISPO ACOSTA	5	2 B	QUINTERO PANIAGUA DAVID	
CL	OBISPO ACOSTA	5	2 C	DELGADO PEÑA, LAURENTINA	DELGADO PEÑA, LAURENTINA
CL	OBISPO ACOSTA	5	2 C	GAÑAN PEÑA SABINO	
CL	OBISPO ACOSTA	5	3 A	SALVADOR RODRIGUEZ, ANTONIO	BARRIO DEL PLAZA, M.GLORIA
CL	OBISPO ACOSTA	5	3 B	CASTRILLO IGLESIAS, JUAN CARLOS	
CL	OBISPO ACOSTA	5	3 B	CASTRILLO IGLESIAS, MARIA CONSUELO	
CL	OBISPO ACOSTA	5	3 C	RUA HERNANDEZ, JAVIER	
CL	OBISPO ACOSTA	5	4 A	DIEZ MATA MARIA TERESA	
CL	OBISPO ACOSTA	5	4 A	IZQUIERDO AYALA PORFIRIO	



DIRECCIÓN				TITULARES	TITULAR (OCUPANTES)
CL	OBISPO ACOSTA	5	4 B	HERNANDO IZCARA ASUNCION	
CL	OBISPO ACOSTA	5	4 B	MARINA RICA RUBEN CLEMENTE	
CL	OBISPO ACOSTA	5	4 C	HERRERO SOSA, OREALIS	LOPEZ GALINDO, JUAN MANUEL
CL	OBISPO ACOSTA	5	4 C	LOPEZ GALINDO, JUAN MANUEL	
CL	FERNAN GONZALEZ	20	0 01	IBAÑEZ BARBERO TERESA	
CL	FERNAN GONZALEZ	20	0 01	PEÑACOBIA GOMEZ MAXIMO	
CL	FERNAN GONZALEZ	20	0 02	ANTON MARIN FRANCISCO JAVIER	
CL	FERNAN GONZALEZ	20	0 02	CARAZO MIGUEL MARIA DEL PILAR	
CL	FERNAN GONZALEZ	20	0 03	VICENTE GIL JOSE ANTONIO	
CL	FERNAN GONZALEZ	20	0 04	ESTEBAN ESTEBAN ALEJANDRO	
CL	FERNAN GONZALEZ	20	0 05	ANTON HERNANDEZ FRANCISCO	
CL	FERNAN GONZALEZ	20	0 05	CUADRADO TORRES TRINIDAD	
CL	FERNAN GONZALEZ	20	1 A	MEDINA GARCIA FERNANDO	
CL	FERNAN GONZALEZ	20	1 A	VILLALBA BARTOLOME NURIA	
CL	FERNAN GONZALEZ	20	1 B	GOMEZ ARRANZ MARIA BEATRIZ	
CL	FERNAN GONZALEZ	20	2 A	MARIN DIEZ NICOLAS	
CL	FERNAN GONZALEZ	20	2 B	NEGRO PEREZ MARIA DOLORES	
CL	FERNAN GONZALEZ	20	3 A	DE LA CRUZ MATA ALEXIS	
CL	FERNAN GONZALEZ	20	3 A	DE LA CRUZ MATA ISABEL	
CL	FERNAN GONZALEZ	20	3 A	DE LA CRUZ MATA LEONARDO	
CL	FERNAN GONZALEZ	20	3 B	GARCIA ANDRES TERESA	
CL	FERNAN GONZALEZ	22	0 01	LOPEZ TUDELA MARIA ANGELES	
CL	FERNAN GONZALEZ	22	0 01	VELASCO DEL VAL RAMON	
CL	FERNAN GONZALEZ	22	0 02	ELVIRA CAMARERO VICTORINA	
CL	FERNAN GONZALEZ	22	0 02	ELVIRA DE LA FUENTE AGUSTIN	
CL	FERNAN GONZALEZ	22	1 A	DE LA RICA NAVARRO MARIA JESUS	
CL	FERNAN GONZALEZ	22	1 A	DE LA RICA NAVARRO MARIA TEODORA	
CL	FERNAN GONZALEZ	22	1 B	SANCHEZ EMPERADOR LUCAS	
CL	FERNAN GONZALEZ	22	2 A	GONZALEZ SAETA NURIA	
CL	FERNAN GONZALEZ	22	2 A	JABONERO BALLESTEROS DANIEL	
CL	FERNAN GONZALEZ	22	2 B	BLANCO IZQUIERDO MARIA JOSE	
CL	FERNAN GONZALEZ	22	2 B	MINGUEZ BLANCO MARIA ISABEL	
CL	FERNAN GONZALEZ	22	2 B	TOMAS BLANCO MARIA ASUNCION	
CL	FERNAN GONZALEZ	22	3 A	CANCHO DIEZ RAMON ESTEBAN	
CL	FERNAN GONZALEZ	22	3 A	DE LA IGLESIA NEGRO MARIA JESUS	
CL	FERNAN GONZALEZ	22	3 B	MEDINA GARCIA FERNANDO	
CL	FERNAN GONZALEZ	22	3 B	MEDINA GARCIA MARIA MARGARITA	
CL	FERNAN GONZALEZ	22	0 03	ELVIRA CAMARERO ANGELA	
CL	FERNAN GONZALEZ	22	0 03	RUIZ CAMPOS FELIX	
CL	FERNAN GONZALEZ	24	0 01	MIGUEL DE PABLO CLAUDIO PABLO	
CL	FERNAN GONZALEZ	24	0 01	MIGUEL DE PABLO MAXIMINA	
CL	FERNAN GONZALEZ	24	0 01	MIGUEL DE PABLO MIGUEL	
CL	FERNAN GONZALEZ	24	0 02	CONTRERAS MIGUEL FERNANDO	
CL	FERNAN GONZALEZ	24	0 02	CONTRERAS MIGUEL FRANCISCO JAVIER	
CL	FERNAN GONZALEZ	24	0 02	CONTRERAS MIGUEL MARIA CLARET	
CL	FERNAN GONZALEZ	24	0 02	GARCIA MIGUEL AMPARO	
CL	FERNAN GONZALEZ	24	0 02	MIGUEL PASCUAL TEOFILA	
CL	FERNAN GONZALEZ	24	0 03	ARAUZO LA BLANCA BENITO	
CL	FERNAN GONZALEZ	24	1 A	MIGUEL DE PABLO MAXIMINA	
CL	FERNAN GONZALEZ	24	1 B	CONTRERAS MIGUEL FERNANDO	
CL	FERNAN GONZALEZ	24	1 B	CONTRERAS MIGUEL FRANCISCO JAVIER	
CL	FERNAN GONZALEZ	24	1 B	CONTRERAS MIGUEL MARIA CLARET	
CL	FERNAN GONZALEZ	24	1 B	GARCIA MIGUEL AMPARO	
CL	FERNAN GONZALEZ	24	1 B	MIGUEL PASCUAL TEOFILA	
CL	FERNAN GONZALEZ	24	2 A	DE PABLO BLANCO ALBINA	
CL	FERNAN GONZALEZ	24	2 A	NIÑO PINILLA ANTONIO	
CL	FERNAN GONZALEZ	24	2 B	CARRANZA ARRANZ LUCIA	
CL	FERNAN GONZALEZ	24	2 B	CARRANZA ARRANZ MARIA DE LAS VIÑAS	
CL	FERNAN GONZALEZ	24	2 B	CARRANZA ARRANZ SUSANA	
CL	FERNAN GONZALEZ	24	3 A	MAESTRE BERGARA KEPA IMANOL	
CL	FERNAN GONZALEZ	24	3 B	MIGUEL DE PABLO CLAUDIO PABLO	
CL	FERNAN GONZALEZ	24	3 B	MIGUEL DE PABLO MAXIMINA	
CL	FERNAN GONZALEZ	24	3 B	MIGUEL DE PABLO MIGUEL	
CL	MONTELATORRE	28	0 01	PEREZ VELEZ MARIA TERESA	
CL	MONTELATORRE	28	0 01	PEREZ VELEZ SANTIAGO	
CL	MONTELATORRE	28	0 01	VELEZ JIMENO JOSEFA	
CL	MONTELATORRE	28	0 01	VELEZ JIMENO JOSEFA	
CL	MONTELATORRE	28	0 02	PEREZ VELEZ MARIA TERESA	
CL	MONTELATORRE	28	0 02	PEREZ VELEZ SANTIAGO	
CL	MONTELATORRE	28	0 02	VELEZ JIMENO JOSEFA	
CL	MONTELATORRE	28	0 02	VELEZ JIMENO JOSEFA	
CL	MONTELATORRE	28	0 03	HERNANDEZ PALOMERO ISABEL	

DIRECCIÓN				TITULARES	TITULAR (OCUPANTES)
CL	MONTELATORRE	28	0 03	MAESTRE MAESTRE LUIS	
CL	MONTELATORRE	28	0 A	FRESNILLO POZA MARIA PIEDAD	
CL	MONTELATORRE	28	0 A	POZA MARTIN ANGEL FERNANDO	
CL	MONTELATORRE	28	1 A	GARCIA PLAZA MARIA JOSEFA	
CL	MONTELATORRE	28	1 A	PORTILLO GARAY JOSE ANTONIO	
CL	MONTELATORRE	28	1 B	ABAD VALLADOLID RODRIGO	
CL	MONTELATORRE	28	1 C	HERRERA MARTINEZ MAXIMILIANO	
CL	MONTELATORRE	28	1 C	PUENTE LEON ANA MARIA	
CL	MONTELATORRE	28	2 A	GARCIA GONZALEZ JOSE ANTONIO	
CL	MONTELATORRE	28	2 A	SANZ SANCHO ROSA MARIA	
CL	MONTELATORRE	28	2 B	VILLAVERDE REBOLLO MARIA PILAR	
CL	MONTELATORRE	28	2 C	IGLESIAS ROJO JOSE ALBERTO	
CL	MONTELATORRE	28	2 C	IGLESIAS ROJO VICENTE	
CL	MONTELATORRE	28	2 C	ROJO IGLESIAS TERESA	
CL	MONTELATORRE	28	2 C	ROJO IGLESIAS TERESA	
CL	MONTELATORRE	28	3 A	BORJA JIMENEZ MARINA	
CL	MONTELATORRE	28	3 A	JIMENEZ HERNANDEZ ANTONIO	
CL	MONTELATORRE	28	3 B	GAITE VAQUERIZO SANTIAGO	
CL	MONTELATORRE	28	3 B	REDONDO SAEZ IRENE	
CL	MONTELATORRE	28	3 C	COLLANTES PORQUERAS MARIA PILAR	
CL	MONTELATORRE	28	3 C	ORTEGA GAÑAN JEREMIAS	
CL	MONTELATORRE	28	4 A	BENITO ARRIBAS VICTORIA	
CL	MONTELATORRE	28	4 A	GONZALEZ RIBOTE LUIS	
CL	MONTELATORRE	28	4 B	MERINO MUÑOZ VIRGINIA	
CL	MONTELATORRE	28	4 B	MUÑOZ ROSAS JACOB	
CL	MONTELATORRE	28	4 C	MORENO ARRANZ MARIA ENCARNACION	
CL	SANTIAGO	20	1 01	SERRANO MIGUEL MARIA TERESA	
CL	SANTIAGO	20	1 01	SERRANO MIGUEL MARIANO	
CL	SANTIAGO	20	1 02	LANGA ROMANIEGA MARIA ANGELES	
CL	SANTIAGO	20	1 03	VILLAHUZ CALVO CARMEN	
CL	SANTIAGO	20	1 04	CISNAL AYLLON EUGENIO	
CL	SANTIAGO	20	1 04	HERRERA ESPEJA MARIA TERESA	
CL	SANTIAGO	20	1 A	CARBALLEIRA CAYUELA ENCARNACION	
CL	SANTIAGO	20	1 A	CARBALLEIRA CAYUELA MANUEL	
CL	SANTIAGO	20	1 B	ESCRIBANO INES NATIVIDAD	
CL	SANTIAGO	20	1 B	GONZALEZ VELASCO NICOLAS	
CL	SANTIAGO	20	1 A	PEREZ SALVADOR ENRIQUE INOCENTE	
CL	SANTIAGO	20	1 A	PEREZ SALVADOR JOSE	
CL	SANTIAGO	20	1 A	PEREZ SALVADOR LUIS JAVIER	
CL	SANTIAGO	20	1 A	PEREZ SALVADOR MARIA MERCEDES	
CL	SANTIAGO	20	1 A	SALVADOR CANTERA CARMEN	
CL	SANTIAGO	20	1 A	SALVADOR CANTERA CARMEN	
CL	SANTIAGO	20	1 B	BARAHONA GARCIA JESUS	
CL	SANTIAGO	20	1 B	YAÑEZ MONTEJO VICTORIA	
CL	SANTIAGO	20	1 A	AZCONA SANZ ANTONIO	
CL	SANTIAGO	20	1 A	AZCONA SANZ GLORIA	
CL	SANTIAGO	20	1 A	AZCONA SANZ MARIA DEL CARMEN	
CL	SANTIAGO	20	1 A	AZCONA SANZ MARIA DEL ROSARIO	
CL	SANTIAGO	20	1 B	ARRANZ TOBES MARIANO	
CL	SANTIAGO	18	1 01	PEREZ DEL PECHO MARIA MERCEDES	
CL	SANTIAGO	18	1 01	RODRIGUEZ CONCELLON VICTORIANO	
CL	SANTIAGO	18	1 02	PEREZ DEL PECHO MARIA MERCEDES	
CL	SANTIAGO	18	1 02	RODRIGUEZ CONCELLON VICTORIANO	
CL	SANTIAGO	18	1 03	PEREZ DEL PECHO MARIA MERCEDES	
CL	SANTIAGO	18	1 03	RODRIGUEZ CONCELLON VICTORIANO	
CL	SANTIAGO	18	1 04	PEROSANZ CASCAJARES MERCEDES	
CL	SANTIAGO	18	1 04	SANTILLAN IZQUIERDO RAFAEL	
CL	SANTIAGO	18	1 04	SANTILLAN PEROSANZ DIANA	
CL	SANTIAGO	18	1 05	AGUERA DE LA ROCA ANTONIO	
CL	SANTIAGO	18	1 05	GIL ANDRES TOMASA	
CL	SANTIAGO	18	1 06	GONZALEZ SANZ RAQUEL	
CL	SANTIAGO	18	1 06	RIVAS BLANCO DAVID	
CL	SANTIAGO	18	1 A	CEBRECOS MARINA EDUARDO	
CL	SANTIAGO	18	1 A	GARCIA SERRANO MARIA ISABEL	
CL	SANTIAGO	18	1 B	HERRERA BENITO JOSE LUIS	
CL	SANTIAGO	18	1 B	LOPEZ PEÑA GUADALUPE	
CL	SANTIAGO	18	1 A	CALVO CABALLERO MARIA DEL CARMEN	
CL	SANTIAGO	18	1 B	ORIVE JUEZ BENITO	
CL	SANTIAGO	18	1 B	ORIVE JUEZ JOSE ANTONIO	
CL	SANTIAGO	18	1 B	ORIVE JUEZ VICTORINO JESUS	
CL	SANTIAGO	18	1 A	FASSI ABDERRAZAQ	
CL	SANTIAGO	18	1 A	LKASMAOUI FATIMA EZZAHRA	

DIRECCIÓN				TITULARES		TITULAR (OCUPANTES)	
CL	SANTIAGO	18	1 B	MEJIA MEJIA ALEXANDRA VERONICA			
CL	SANTIAGO	18	1 B	REYES BALCAZAR ZABULON IGNACIO			
CL	COMENDADOR ACUÑA	2	0 B	DE LA RUBIA NUÑEZ BEGOÑA			
CL	COMENDADOR ACUÑA	2	0 B	DE LA RUBIA NUÑEZ CAROLINA			
CL	COMENDADOR ACUÑA	2	0 B	DE LA RUBIA NUÑEZ GREGORIO			
CL	COMENDADOR ACUÑA	2	0 B	DE LA RUBIA NUÑEZ JOSE IGNACIO			
CL	COMENDADOR ACUÑA	2	0 B	NUÑEZ MARTIN ROSARIO			
CL	COMENDADOR ACUÑA	2	0 01	ACEÑA CUADRADO JAIME			
CL	COMENDADOR ACUÑA	2	0 03	GARCIA PIÑERO JOSE IGNACIO			
CL	COMENDADOR ACUÑA	2	0 03	GARCIA PIÑERO SUSANA			
CL	COMENDADOR ACUÑA	2	0 03	PIÑERO MAESTRO MARIA ROSARIO			
CL	COMENDADOR ACUÑA	2	0 03	PIÑERO MAESTRO MARIA ROSARIO			
CL	COMENDADOR ACUÑA	2	1 A	PALACIOS MELGAR, SANTIAGO			PEREZ FERNANDEZ, MARIA
CL	COMENDADOR ACUÑA	2	1 A	PEREZ FERNANDEZ, MARIA			
CL	COMENDADOR ACUÑA	2	1 B	HRISTOVA HARALAMBEVA, GALYA			HRISTOVA HARALAMBEVA, GALYA
CL	COMENDADOR ACUÑA	2	1 B	PAVLOV HARALAMBEV, NIKOLAY			
CL	COMENDADOR ACUÑA	2	1 C	TORRES HERNANDO SANTIAGO			
CL	COMENDADOR ACUÑA	2	2 A	MUÑOZ MUÑOZ, ESTEBAN			MUÑOZ MUÑOZ, ESTEBAN
CL	COMENDADOR ACUÑA	2	2 A	ROSAS MAMBRILLA, GASPARA			
CL	COMENDADOR ACUÑA	2	2 B	AGUEDA MOLINERO JOSE LUIS			
CL	COMENDADOR ACUÑA	2	2 C	DEL ARCO PORCEL, MARIA CARMEN			GARCIA GONZALEZ, JOSE
CL	COMENDADOR ACUÑA	2	2 C	GARCIA GONZALEZ, JOSE			
CL	COMENDADOR ACUÑA	2	3 A	BERMUDEZ CASTILLO, EUFEMIA			BERMUDEZ CASTILLO, EUFEMIA
CL	COMENDADOR ACUÑA	2	3 A	GARCIA MELERO, JOSE LUIS			
CL	COMENDADOR ACUÑA	2	3 B	MARTIN PARIS MARIA EVANGELINA			
CL	COMENDADOR ACUÑA	2	3 C	MARTIN BAÑOS, EUTIQUIO			PASTOR ARRANZ, M.RIVERO
CL	COMENDADOR ACUÑA	2	4 A	CIRBIAN PUENTE, ANGELES			CIRBIAN PUENTE, ANGELES
CL	COMENDADOR ACUÑA	2	4 A	CUESTA RINCON, PAULINO			
CL	COMENDADOR ACUÑA	2	4 B	CID CANO, JOSE MARIA			CID CANO, JOSE MARIA
CL	COMENDADOR ACUÑA	2	4 B	GARCIA GARCIA FELICIANA			
CL	COMENDADOR ACUÑA	2	4 C	PORTELA VILLAFANEZ, MARIA DE LOS ANGELES			ROLDAN DE LAS HERAS, JOSE
CL	COMENDADOR ACUÑA	2	4 C	ROLDAN DE LAS HERAS, JOSE			
CL	COLON	2	0 01	MARTIN BLANCO SARA			
CL	COLON	2	0 02	CASTRILLO PASCUAL, AURELIO			
CL	COLON	2	0 02	GAYUBO GONZALEZ, ANGELA			
CL	COLON	2	0 03	MARTIN ARRANZ, MARIA SARA			
CL	COLON	2	0 03	MARTIN ARRANZ, MARIA SARA			
CL	COLON	2	0 03	MARTINEZ MARTIN, DAVID			
CL	COLON	2	0 03	MARTINEZ MARTIN, ESTHER			
CL	COLON	2	0 03	MARTINEZ MARTIN, MARIA EMIR			
CL	COLON	2	0 04	ARRANZ IZQUIERDO VALERIANO			
CL	COLON	2	0 05	DE DOMINGO CARAZO, FELICIANO			
CL	COLON	2	0 05	SAIZ ALAMEDA, MARIA CARMEN			
CL	COLON	2	0 06	HERNANDO GARCIA SATURNINO			
CL	COLON	2	0 07	SERRANO ANDRES, ISABEL			
CL	COLON	2	0 07	SERRANO SALINERO, MODESTO			
CL	COLON	2	0 08	GALVAN DE LA HOZ ENRIQUE			
CL	COLON	2	1 A	ANGULO SANCHEZ ,CRISTINA			ANGULO SANCHEZ ,CRISTINA
CL	COLON	2	1 A	ESPINOSA CONTRERAS JESUS			
CL	COLON	2	1 B	SANCHEZ IGLESIAS, AGUSTIN			SANCHEZ IGLESIAS, AGUSTIN
CL	COLON	2	1 C	PORTUGAL ARRIBAS, ANGELA			PORTUGAL ARRIBAS, TEÓFILA
CL	COLON	2	1 C	PORTUGAL ARRIBAS, CARMEN			
CL	COLON	2	1 C	PORTUGAL ARRIBAS, DIONISIO			
CL	COLON	2	1 C	PORTUGAL ARRIBAS, ISABEL			
CL	COLON	2	1 C	PORTUGAL ARRIBAS, JUANA			
CL	COLON	2	1 C	PORTUGAL ARRIBAS, MARIA PILAR			
CL	COLON	2	1 C	PORTUGAL ARRIBAS, PEDRO			
CL	COLON	2	1 C	PORTUGAL ARRIBAS, TEOFILA			
CL	COLON	2	2 A	RINCON GARCIA VELASCO MARIA SAGRARIO			
CL	COLON	2	2 B	DE LA CRUZ CASAIS, VANESSA			DE LA CRUZ CASAIS, VANESSA
CL	COLON	2	2 C	DOTCHEV PETROV, PETRE			DOTCHEV PETROV, PETRE
CL	COLON	2	2 C	RUBIO ANDRES, DOLORES			
CL	COLON	2	3 A	CASTRILLO PASCUAL, AURELIO			
CL	COLON	2	3 A	GAYUBO GONZALEZ, ANGELA			
CL	COLON	2	3 B	REDONDO HERNANDO, EVELIA			SAN CRISTOBAL CANO, EMERENCIANO
CL	COLON	2	3 B	SAN CRISTOBAL CANO, EMERENCIANO			
CL	COLON	2	3 C	BARRIUSO HERNANDO DAVID			
CL	COLON	2	4 A	BRIONGOS JUEZ MARIA DEL CARMEN			CALVO DEL VAL MIGUEL ANGEL
CL	COLON	2	4 A	CALVO DEL VAL MIGUEL ANGEL			
CL	COLON	2	4 B	GOMEZ GARCIA, GODOFREDO			GOMEZ GARCIA, GODOFREDO
CL	COLON	2	4 C	SERRANO ANDRES, ISABEL			SERRANO SALINERO, MODESTO
CL	COLON	2	4 C	SERRANO SALINERO, MODESTO			

DIRECCIÓN				TITULARES	TITULAR (OCUPANTES)
CL	PIZARRO	21	0 01	DE LA CRUZ CASAS RAFAEL	
CL	PIZARRO	21	0 02	DE BLAS CANO JESUS	

Cotejo de documentos mediante Cdigo seguro de verificacin C.S.V: 14160117502533026070

DIRECCIÓN				TITULARES	TITULAR (OCUPANTES)
CL	PIZARRO	21	0 03	CASTRILLO DE BLAS PAULINO	
CL	PIZARRO	21	0 03	PERIBAÑEZ ZALOÑA CASILDA	
CL	PIZARRO	21	0 04	LOPEZ MOIRON MANUEL	
CL	PIZARRO	21	0 04	PEQUEÑO PEREZ NIEVES	
CL	PIZARRO	21	0 05	MARTIN BLANCO SARA	
CL	PIZARRO	21	1 A	GONZALEZ PEREZ FERNANDO	
CL	PIZARRO	21	1 A	SANCHEZ GONZALEZ FILOMENA	
CL	PIZARRO	21	1 B	GUIJARRO TABLADO CONSTANCIA	
CL	PIZARRO	21	1 B	MONTIEL GARCIA JOSE ANTONIO	
CL	PIZARRO	21	1 C	ACON SALMERON RICARDO	
CL	PIZARRO	21	1 C	PALOMINO PEÑALBA CONCEPCION	
CL	PIZARRO	21	2 A	CASTRILLO DE BLAS PAULINO	
CL	PIZARRO	21	2 A	PERIBAÑEZ ZALOÑA CASILDA	
CL	PIZARRO	21	2 B	AGUERA SANZ MARIA ANGELES	
CL	PIZARRO	21	2 B	AGUERA SANZ MARIA ANGELES	
CL	PIZARRO	21	2 B	CUESTA AGUERA ANA LAURA	
CL	PIZARRO	21	2 B	CUESTA AGUERA JUAN CARLOS	
CL	PIZARRO	21	2 C	RODRIGUES DE LIMA RENAN	
CL	PIZARRO	21	3 A	RODRIGO RODRIGUEZ CLARA	
CL	PIZARRO	21	3 B	BRIONGOS HERNANDO PLACIDO	
CL	PIZARRO	21	3 B	JUEZ RUIZ IRENE	
CL	PIZARRO	21	3 C	BARRIO RUGARCIA ELENA	
CL	PIZARRO	21	3 C	MINGUEZ BENITO VICTOR	
CL	PIZARRO	21	4 A	MARTOS PORTUGAL EVARISTO	
CL	PIZARRO	21	4 A	SANZ ESCUDERO MONTSERRAT	
CL	PIZARRO	21	4 B	FRANCES IBEAS MARIA ASCENSION	
CL	PIZARRO	21	4 B	FRANCES IBEAS MARIA JOSE	
CL	PIZARRO	21	4 B	FRANCES IBEAS MARIA LUISA	
CL	PIZARRO	21	4 C	BAUN DE PABLO ASUNCION	
CL	PIZARRO	21	4 C	CONCELLON REVELLON JESUS	
CL	MIRANDA DE EBRO	5	0 DR	DE DIEGO CASTILLO MARIA SOLEDAD	
CL	MIRANDA DE EBRO	5	0 DR	ROJAS RUIZ JOSE MARIA	
CL	MIRANDA DE EBRO	5	0 IZ	IBAÑEZ MARTINEZ TEODORA	
CL	MIRANDA DE EBRO	5	0 IZ	MARTIN MARTINEZ FELIPE	
CL	MIRANDA DE EBRO	5	1 DR	GIL HERNANDO JESUS	
CL	MIRANDA DE EBRO	5	1 IZ	CARRASCO HERRERO, VICTORIA	RUIZ CARRASCO, LAURA
CL	MIRANDA DE EBRO	5	1 IZ	RUIZ ALVARO, GREGORIO	
CL	MIRANDA DE EBRO	5	2 DR	MARTIN GARRIDO ALBERTO	
CL	MIRANDA DE EBRO	5	2 IZ	ESTEBAN MARTIN, ANDRES	ESTEBAN MARTIN, NATALIA
CL	MIRANDA DE EBRO	5	2 IZ	MARTIN GONZALEZ, MARIA ASUNCION	
CL	MIRANDA DE EBRO	5	3 DR	ARRANZ PASCUAL, FERMINA	ARRANZ PASCUAL, FERMINA
CL	MIRANDA DE EBRO	5	3 IZ	ABAD GAITERO, MARGARITA	ABAD GAITERO, MARGARITA
CL	MIRANDA DE EBRO	5	4 DR	DEL BURGO CANCHO FERNANDO	
CL	MIRANDA DE EBRO	5	4 IZ	HERRERO LOPEZ, ESTHER	HERRERO LOPEZ, ESTHER
CL	MIRANDA DE EBRO	3	0 DR	HERNANDO LOPEZ ESTEBAN	
CL	MIRANDA DE EBRO	3	0 IZ	PORTUGAL ARRIBAS CARMEN	
CL	MIRANDA DE EBRO	3	1 DR	JIMENEZ BORJA, AZAHARA	BARRUL GIMENEZ, SULAMITA
CL	MIRANDA DE EBRO	3	1 IZ	PORTUGAL ARRIBAS, JUANA	PORTUGAL ARRIBAS, JUANA
CL	MIRANDA DE EBRO	3	2 DR	NEBREDAS GUERRERO, ISABEL	NEBREDAS GUERRERO, ISABEL
CL	MIRANDA DE EBRO	3	2 DR	VEGA GARCIA EMILIO	
CL	MIRANDA DE EBRO	3	2 IZ	MIGUEL RUIZ, ALFREDO	
CL	MIRANDA DE EBRO	3	2 IZ	MIGUEL RUIZ, FELIX	
CL	MIRANDA DE EBRO	3	2 IZ	MIGUEL RUIZ, ISABEL	
CL	MIRANDA DE EBRO	3	3 DR	CERMEÑO ADRIAN ALBERTO	
CL	MIRANDA DE EBRO	3	3 IZ	QUIZA VELASCO, FELIX	QUIZA VELASCO, FELIX
CL	MIRANDA DE EBRO	3	4 DR	JIMENEZ BORJA, ANTONIO	KOVACS, VIRGINIA
CL	MIRANDA DE EBRO	3	4 IZ	EL ASRY OIRDIN, ISMAEL	EL ASRY, MOHAMED
CL	MIRANDA DE EBRO	1	0 DR	HERRERO HERNANDO, GREGORIO	HERRERO HERNANDO, GREGORIO
CL	MIRANDA DE EBRO	1	0 IZ	CAMARA RAMOS FEDERICO	
CL	MIRANDA DE EBRO	1	1 DR	ANDALUZ BRAVO, MARIA ROSA	
CL	MIRANDA DE EBRO	1	1 DR	MIGUEL ARRANZ, FERNANDO	
CL	MIRANDA DE EBRO	1	1 IZ	CUESTA GONZALEZ, ALFONSO	ILLERA MARTIN, MILAGROS
CL	MIRANDA DE EBRO	1	1 IZ	ILLERA MARTIN, MILAGROS	
CL	MIRANDA DE EBRO	1	2 DR	ANTON BARTOLOME, NOEMI	ROJAS RUIZ, AMPARO
CL	MIRANDA DE EBRO	1	2 DR	GOMEZ CANO, JUAN	
CL	MIRANDA DE EBRO	1	2 IZ	ARRANZ PERAL JOSE IGNACIO	
CL	MIRANDA DE EBRO	1	3 DR	VICARIO PALACIOS FRANCISCO JAVIER	
CL	MIRANDA DE EBRO	1	3 IZ	HERRERO CARDOSO, MARIA PILAR	GOLEA, CRISTIAN
CL	MIRANDA DE EBRO	1	4 DR	CARRASCO IGLESIAS, PRUDENCIA	COLAMISCHI, STEFAN CIPRIAN



DIRECCIÓN				TITULARES		TITULAR (OCUPANTES)	
CL	MIRANDA DE EBRO	1	4	IZ	ARRANZ DE PEROSANZ, IRENE	ARRANZ DE PEROSANZ, IRENE	
CL	MIRANDA DE EBRO	1	4	IZ	ARRANZ DE PEROSANZ, IRENE		
CL	MIRANDA DE EBRO	1	4	IZ	MONZON ARRANZ, ALBERTO		
CL	MIRANDA DE EBRO	1	4	IZ	MONZON ARRANZ, FERNANDO		
CL	MIRANDA DE EBRO	1	4	IZ	MONZON ARRANZ, IRENE		
CL	MIRANDA DE EBRO	1	4	IZ	MONZON ARRANZ, JOSE LUIS		
CL	MIRANDA DE EBRO	1	4	IZ	MONZON ARRANZ, MARIA ASUNCION		
CL	MIRANDA DE EBRO	1	4	IZ	MONZON ARRANZ, MARIA JESUS		
CL	MIRANDA DE EBRO	1	4	IZ	MONZON ARRANZ, MARIA MONTSERRAT		
CL	MIRANDA DE EBRO	1	4	IZ	MONZON ARRANZ, MARIA PILAR		
CL	MIRANDA DE EBRO	1	4	IZ	MONZON ARRANZ, OSCAR GABRIEL		
CL	CASTROJERIZ	5	0	DR	DE ANDRES FRANCO MARIA LOURDES		
CL	CASTROJERIZ	5	0	DR	LOPEZ PUENTE FELIX		
CL	CASTROJERIZ	5	0	IZ	DUAL JIMENEZ PEDRO		
CL	CASTROJERIZ	5	0	IZ	JIMENEZ JIMENEZ CONSUELO		
CL	CASTROJERIZ	5	1	DR	MIHALCA IOAN	MIHALCA, IOAN	
CL	CASTROJERIZ	5	1	DR	RODRIGUES DE LIMA KAROLINE		
CL	CASTROJERIZ	5	1	IZ	ANTONA BARTOLOME, LUIS DIEGO	ANTONA BARTOLOME, LUIS DIEGO	
CL	CASTROJERIZ	5	2	DR	CILLERUELO BELTRAN ANTONIO	DAMASCHIN, IRINA MIHAELA	
CL	CASTROJERIZ	5	2	IZ	GARCIA VELAZQUEZ, AGUSTIN	GARCIA VELAZQUEZ, AGUSTIN	
CL	CASTROJERIZ	5	3	DR	GUTIERREZ ARAUZO ANDRES	ARAUZO GARCIA, DIONISIA	
CL	CASTROJERIZ	5	3	DR	GUTIERREZ ARAUZO MARIA DEL PILAR		
CL	CASTROJERIZ	5	3	DR	GUTIERREZ ARAUZO TERESA		
CL	CASTROJERIZ	5	3	IZ	PARRA AGUILERA MARIA SOLEDAD	PAGUADA MEJIA, NORA MAGDALENA	
CL	CASTROJERIZ	5	4	DR	MARTIN CABESTRERO, AURELIO	MARTIN MIRAVALLS, PRISCIANO	
CL	CASTROJERIZ	5	4	DR	MARTIN CABESTRERO, AURELIO		
CL	CASTROJERIZ	5	4	DR	MARTIN CABESTRERO, JOSE CARLOS		
CL	CASTROJERIZ	5	4	DR	MARTIN CABESTRERO, JOSE CARLOS		
CL	CASTROJERIZ	5	4	DR	MARTIN CABESTRERO, MARIA ISABEL		
CL	CASTROJERIZ	5	4	DR	MARTIN CABESTRERO, MARIA ISABEL		
CL	CASTROJERIZ	5	4	DR	MARTIN MIRAVALLS, PRISCIANO		
CL	CASTROJERIZ	5	4	DR	MARTIN MIRAVALLS, PRISCIANO		
CL	CASTROJERIZ	5	4	IZ	GIL PASCUAL, JUAN CARLOS	SANZ SANZ, ANA	
CL	CASTROJERIZ	5	4	IZ	SANZ SANZ, ANA		
CL	CASTROJERIZ	3	0	DR	SANZ MADRAZO EVA		
CL	CASTROJERIZ	3	0	IZ	SANZ CASTRO MANUEL		
CL	CASTROJERIZ	3	1	DR	ARAUZO MARTIN BASILIO		
CL	CASTROJERIZ	3	1	IZ	RODRIGUEZ VARONA MARIA JESUS		
CL	CASTROJERIZ	3	2	DR	AGUERA ALMENDARIZ JAVIER		
CL	CASTROJERIZ	3	2	IZ	MARTINEZ ORTEGA, CARLOS	MARTINEZ ORTEGA, CARLOS	
CL	CASTROJERIZ	3	2	IZ	RAMPEREZ HERNANDO, ANA MARIA		
CL	CASTROJERIZ	3	3	DR	HORNILLOS MARTINEZ, ANA ISABEL	BARTOLOME HORNILLOS, CESAR	
CL	CASTROJERIZ	3	3	IZ	CAMARA SANZ, ANGEL	CAMARA SANZ, ANGEL	
CL	CASTROJERIZ	3	4	DR	BAYO GARCIA, MIGUEL ANGEL	BAYO GARCIA, MIGUEL ANGEL	
CL	CASTROJERIZ	3	4	IZ	YORDANOVA STOYANOVA, STANIMIRA	YORDANOVA STOYANOVA, STANIMIRA	
CL	CASTROJERIZ	1	0	DR	ANGULO ALVAREZ TEOFILO		
CL	CASTROJERIZ	1	0	DR	VICENTE GARCIA TOMASA		
CL	CASTROJERIZ	1	0	IZ	ABOUNASR FATIMA	AMAZZAR YADIRI, MOULOU	
CL	CASTROJERIZ	1	0	IZ	AMAZZAR MOULOU		
CL	CASTROJERIZ	1	1	DR	ARRANZ BROSSA ANGEL		
CL	CASTROJERIZ	1	1	DR	MARTINEZ DOMINGO MARIA ENCARNACION		
CL	CASTROJERIZ	1	1	IZ	QUIZA VELASCO AGUSTIN		
CL	CASTROJERIZ	1	1	IZ	QUIZA VELASCO ENCARNACION		
CL	CASTROJERIZ	1	1	IZ	QUIZA VELASCO FELIX		
CL	CASTROJERIZ	1	1	IZ	QUIZA VELASCO GERARDO		
CL	CASTROJERIZ	1	1	IZ	QUIZA VELASCO JOSE LUIS		
CL	CASTROJERIZ	1	1	IZ	QUIZA VELASCO MARIA ISABEL		
CL	CASTROJERIZ	1	1	IZ	VELASCO CEBRECO FELIX		
CL	CASTROJERIZ	1	1	IZ	VELASCO CEBRECO JOSEFINA		
CL	CASTROJERIZ	1	1	IZ	VELASCO CEBRECO JOSEFINA		
CL	CASTROJERIZ	1	1	IZ	VELASCO CEBRECO MARIA NATIVIDAD		
CL	CASTROJERIZ	1	1	IZ	VELASCO CEBRECO RAIMUNDO		
CL	CASTROJERIZ	1	2	DR	ANTONA DELGADO JOSE MANUEL	ARRIBAS IBAÑEZ, BASILIA	
CL	CASTROJERIZ	1	2	DR	ANTONA DELGADO MARIA LUISA		
CL	CASTROJERIZ	1	2	DR	ANTONA DELGADO MARIA PILAR		
CL	CASTROJERIZ	1	2	DR	ANTONA DELGADO MARIA TERESA		
CL	CASTROJERIZ	1	2	DR	ANTONA DELGADO MARIA TRINIDAD		
CL	CASTROJERIZ	1	2	DR	ANTONA DELGADO MATIAS		
CL	CASTROJERIZ	1	2	IZ	OTERO RINCON MARIA ESPERANZA	GOURROU ABAZ, MBAREK	
CL	CASTROJERIZ	1	2	IZ	OTERO RINCON MIGUEL		
CL	CASTROJERIZ	1	3	DR	ROJO GIL, EUSEBIO	ROJO RUIZ, NATIVIDAD	

DIRECCIÓN				TITULARES		TITULAR (OCUPANTES)	
CL	CASTROJERIZ	1	3	IZ	HERNANDO LOPEZ ESTEBAN	PANACHI, CRISTINA MELINDA	
CL	CASTROJERIZ	1	3	IZ	SERRANO SALINERO MARIA PAZ		
CL	CASTROJERIZ	1	4	DR	APARICIO GARCIA MARIA CONCEPCION		
CL	CASTROJERIZ	1	4	DR	MORAL GIL FELIX		
CL	CASTROJERIZ	1	4	IZ	PALOMINO PEÑALBA ANGEL		
CL	CASTROJERIZ	1	4	IZ	PALOMINO PEÑALBA CONCEPCION		
CL	CASTROJERIZ	1	4	IZ	PALOMINO PEÑALBA FERNANDO		
CL	CASTROJERIZ	1	4	IZ	PALOMINO PEÑALBA JOSE MIGUEL		
CL	SEDANO	5	0	DR	GIGANTO CERVINO PEDRO		
CL	SEDANO	5	0	IZ	MENCIA MARTINEZ LUCIO		
CL	SEDANO	5	1	DR	ROBLEDO HERRERO LEONCIO		
CL	SEDANO	5	1	DR	RUBIO CABREJAS MARIA FERNANDA		
CL	SEDANO	5	1	IZ	BALASTEGUI SANZ FRANCISCA		
CL	SEDANO	5	1	IZ	BORRELL BONILLA SERGIO		
CL	SEDANO	5	2	DR	DE GRACIA MEDRANO JOSE		
CL	SEDANO	5	2	DR	GRANADA BRAVO VISITACION		
CL	SEDANO	5	2	IZ	DOMINGO MADRIGAL BENITO		
CL	SEDANO	5	2	IZ	LAZARO MADRIGAL ADELA		
CL	SEDANO	5	3	DR	DEL VALLE SERRANO MARIA JESUS		
CL	SEDANO	5	3	DR	DEL VALLE SERRANO PETRA		
CL	SEDANO	5	3	DR	SERRANO NAVAZO ISIDRA		
CL	SEDANO	5	3	DR	SERRANO NAVAZO ISIDRA		
CL	SEDANO	5	3	IZ	BENITO BENITO MARIA JIMENA		
CL	SEDANO	5	4	DR	CUESTA GONZALEZ JESUS		
CL	SEDANO	5	4	DR	MARTIN GARRIDO MARIA PAZ		
CL	SEDANO	5	4	IZ	DEL CURA LOPEZ URBANO		
CL	SEDANO	5	4	IZ	VELASCO CEBRECO MARIA NATIVIDAD		
CL	SEDANO	3	0	DR	GARCIA SANTAMARIA VICENTE		
CL	SEDANO	3	0	IZ	CARAZO ANDRES JOSE LUIS		
CL	SEDANO	3	0	IZ	ULLOA SANZ MARIA LUISA		
CL	SEDANO	3	1	DR	ALTABLE ORZA JOSE LUIS		
CL	SEDANO	3	1	DR	ALTABLE ORZA MARIA DE LAS VIÑAS		
CL	SEDANO	3	1	DR	ALTABLE ORZA SUSANA MARIA		
CL	SEDANO	3	1	DR	ORZA DEL PECHO MARIA ANGELES		
CL	SEDANO	3	1	DR	ORZA DEL PECHO MARIA ANGELES		
CL	SEDANO	3	1	IZ	CURA HERNANDO EUSEBIO		
CL	SEDANO	3	1	IZ	GIL DE FRUTOS GERARDA		
CL	SEDANO	3	2	DR	ARENAS BENITO MARIA CRUZ		
CL	SEDANO	3	2	IZ	ARROYO ARAUZO MARIA TERESA		
CL	SEDANO	3	2	IZ	GARCIA ALCARAZ ANTONIO JESUS		
CL	SEDANO	3	3	DR	RUBIO CABREJAS MARIA FERNANDA		
CL	SEDANO	3	3	IZ	BIDEA PATRICK		
CL	SEDANO	3	4	DR	ENCABO AGUILERA SALVADOR		
CL	SEDANO	3	4	IZ	SANCHO REYES FELISA		
CL	SEDANO	3	4	IZ	TORRES BENEITEZ SEBASTIAN		
CL	SEDANO	1	0	DR	LLORENTE PALOMINO MARIA ASCENSION		
CL	SEDANO	1	0	IZ	MENENDEZ ROBLES PRIMITIVO		
CL	SEDANO	1	1	DR	PORTELA DIEZ ELOY		
CL	SEDANO	1	1	DR	RECUERO MUÑOZ EVA MARIA		
CL	SEDANO	1	1	IZ	ARAUZO BLANCO DOLORES		
CL	SEDANO	1	1	IZ	BARRIUSO REDONDO BASILIO		
CL	SEDANO	1	2	DR	ALVAREZ DE LA CRUZ JUAN GABRIEL		
CL	SEDANO	1	2	IZ	HERNANDO SANZ ESPERANZA		
CL	SEDANO	1	2	IZ	SIMON HERNANDO JOSE MARIA		
CL	SEDANO	1	3	DR	GIRALDO JIMENEZ LUIS RICAURTE		
CL	SEDANO	1	3	IZ	SAN MARTIN CAL LUCAS		
CL	SEDANO	1	4	DR	RUIZ MOLINERO RAFAEL		
CL	SEDANO	1	4	DR	SERRANO ANDRES ASUNCION		
CL	SEDANO	1	4	IZ	CRIBADO VELASCO MERCEDES		
CL	SEDANO	1	4	IZ	DE LA CRUZ ROZAS LUIS		
CL	ROA DE DUERO	5	0	DR	DIEZ RODRIGUEZ RICARDO		
CL	ROA DE DUERO	5	0	DR	RAMOS CANCHO VERONICA		
CL	ROA DE DUERO	5	0	IZ	BALASTEGUI PIÑERO GABRIEL		
CL	ROA DE DUERO	5	0	IZ	SANZ GOMEZ PRISCILA		
CL	ROA DE DUERO	5	1	DR	RUIZ MARIA GREGORIO		
CL	ROA DE DUERO	5	1	IZ	BAYOUD SALAH		
CL	ROA DE DUERO	5	1	IZ	GALOUFA NAIMA		
CL	ROA DE DUERO	5	2	DR	ARRANZ RINCON EUFEMIA		
CL	ROA DE DUERO	5	2	DR	SANZ SANZ ANGEL		
CL	ROA DE DUERO	5	2	IZ	ALONSO FERNANDEZ DAINYS		
CL	ROA DE DUERO	5	3	DR	AGUADO SANZ MARIA PILAR		
CL	ROA DE DUERO	5	3	IZ	BOUZZAH MOHAMED		

DIRECCIÓN				TITULARES		TITULAR (OCUPANTES)
CL	ROA DE DUERO	5	3	IZ	EL BARD AICHA	
CL	ROA DE DUERO	5	4	DR	HERRERO IZQUIERDO MARIA	
CL	ROA DE DUERO	5	4	DR	HUESO RISCO JOSE	
CL	ROA DE DUERO	5	4	IZ	CERMEÑO ADRIAN FERNANDO JESUS	
CL	ROA DE DUERO	5	4	IZ	SLAVKOVA PENCHEVA DIANA	
CL	ROA DE DUERO	3	0	DR	HRISTOVA ANDREEVA MARIETA	
CL	ROA DE DUERO	3	0	DR	IVANOV PETROV IVAYLO	
CL	ROA DE DUERO	3	0	IZ	ROJAS LOPEZ JACINTO	
CL	ROA DE DUERO	3	1	DR	RODRIGO OCHOA SONIA	
CL	ROA DE DUERO	3	1	IZ	BUILDINGCENTER SAU	
CL	ROA DE DUERO	3	2	DR	GONZALEZ BARRIUSO TOMASA	
CL	ROA DE DUERO	3	2	DR	MARTIN JUAN ALPINIANO	
CL	ROA DE DUERO	3	2	IZ	HERNANDO RUBIO LUCIANO	
CL	ROA DE DUERO	3	3	DR	DIAZ OLIVEROS GILBERTO	
CL	ROA DE DUERO	3	3	IZ	EL FASSI SEBAI CHATT ILIAS	
CL	ROA DE DUERO	3	4	DR	MARTOS OLMOS EVARISTO	
CL	ROA DE DUERO	3	4	IZ	HERRERO LOPEZ MARIA DOLORES	
CL	ROA DE DUERO	3	4	IZ	HERRERO PRIETO AURORA	
CL	ROA DE DUERO	1	0	DR	CUASANTE RODRIGUEZ FERMIN	
CL	ROA DE DUERO	1	0	IZ	CASADO VELASCO FILOMENA	
CL	ROA DE DUERO	1	0	IZ	GIL ARAUZO MIGUEL	
CL	ROA DE DUERO	1	1	DR	DE PABLO TOBES CRUZ	
CL	ROA DE DUERO	1	1	DR	MARTIN CRIADO JOSE MANUEL	
CL	ROA DE DUERO	1	1	IZ	HERRERO LOPEZ MARIA DOLORES	
CL	ROA DE DUERO	1	1	IZ	HERRERO PRIETO AURORA	
CL	ROA DE DUERO	1	2	DR	ORTUÑO NIÑO LORENZO	
CL	ROA DE DUERO	1	2	IZ	MONJE LOPEZ HILARIO	
CL	ROA DE DUERO	1	3	DR	GARCIA ACHA JOSE LUIS	
CL	ROA DE DUERO	1	3	IZ	VELAZQUEZ MARTIN CORPUS	
CL	ROA DE DUERO	1	4	DR	ANDRES GARCIA MARIA	
CL	ROA DE DUERO	1	4	IZ	NAHHAL RACHID	
CL	ROA DE DUERO	1	4	IZ	SAIDI HANANE	
CL	LERMA	5	0	DR	MERUELO RUBIO JORGE	
CL	LERMA	5	0	IZ	GERMAN BERLANGA JOAQUINA	
CL	LERMA	5	1	DR	PARIS PEÑALBA JESUS JAVIER	
CL	LERMA	5	1	DR	PARIS PEÑALBA JOSE RAMON	
CL	LERMA	5	1	DR	PARIS PEÑALBA MARIA JESUS	
CL	LERMA	5	1	DR	PARIS PEÑALBA MARIA PILAR	
CL	LERMA	5	1	DR	PARIS PEÑALBA MARIA REYES	
CL	LERMA	5	1	IZ	MARTIN CARO ANGELA	
CL	LERMA	5	1	IZ	MARTIN CARO FERNANDO	
CL	LERMA	5	1	IZ	MARTIN CARO MIGUEL ANGEL	
CL	LERMA	5	1	IZ	MARTIN CARO NORBERTO	
CL	LERMA	5	1	IZ	MARTIN CARO SANTOS	
CL	LERMA	5	2	DR	DIEGO MARTIN GASPAR DE	
CL	LERMA	5	2	IZ	CORUÑA RODRIGO LUCIA	
CL	LERMA	5	2	IZ	CORUÑA RODRIGO LUCIA	
CL	LERMA	5	2	IZ	NUÑEZ CORUÑA JOSE LUIS	
CL	LERMA	5	2	IZ	NUÑEZ CORUÑA JOSE LUIS	
CL	LERMA	5	2	IZ	NUÑEZ CORUÑA MARIA BEGOÑA	
CL	LERMA	5	2	IZ	NUÑEZ CORUÑA MARIA BEGOÑA	
CL	LERMA	5	3	DR	ARAUZO DELGADO, MARIA CARMEN	DE LA ROCA RUIZ, JESUS
CL	LERMA	5	3	DR	DE LA ROCA RUIZ, JESUS	
CL	LERMA	5	3	IZ	PICON FRIAS CLEMENTE	
CL	LERMA	5	4	DR	ARAUZO DELGADO MARIA CARMEN	
CL	LERMA	5	4	IZ	CAMARA RAMOS, MERCEDES	CAMARA RAMOS, MERCEDES
CL	LERMA	3	0	DR	HERNANDO ANTONA, JULIO	MINGUEZ RUIZ, ENRIQUE MANUEL
CL	LERMA	3	0	DR	MIGUEL ORDOÑEZ, EMILIANA	
CL	LERMA	3	0	IZ	PEREZ MARTINEZ MELCHOR	
CL	LERMA	3	0	IZ	SANTAMARIA ABAD CARMEN	
CL	LERMA	3	1	DR	SERRANO MONEO MARCELINO	
CL	LERMA	3	1	IZ	PARIS PEÑALBA JESUS JAVIER	
CL	LERMA	3	1	IZ	PARIS PEÑALBA JOSE RAMON	
CL	LERMA	3	1	IZ	PARIS PEÑALBA MARIA JESUS	
CL	LERMA	3	1	IZ	PARIS PEÑALBA MARIA PILAR	
CL	LERMA	3	1	IZ	PARIS PEÑALBA MARIA REYES	
CL	LERMA	3	2	DR	DUAL JIMENEZ, DIEGO	DUAL JIMENEZ, DIEGO
CL	LERMA	3	2	DR	PISA JIMENEZ, ESMERALDA	
CL	LERMA	3	2	IZ	NUÑEZ DELGADO ANDRES	
CL	LERMA	3	3	DR	VELASCO DIEZ, ANA MARIA	CALVO LUIS, MARIA BELEN
CL	LERMA	3	3	IZ	BOUDARENE EPS OUKLI, SABRINA	AHARCHI AHARCHI, ABDELMAJID
CL	LERMA	3	3	IZ	OUKLI GOUBA, TAHAR	

DIRECCIÓN				TITULARES		TITULAR (OCUPANTES)	
CL	LERMA	3	4	DR	MARTIN CAMARA MARIA DE LAS MERCEDES		
CL	LERMA	3	4	DR	VELEZ ABAD ARTURO JOAQUIN		
CL	LERMA	3	4	IZ	ABDOUNE, ABDELLAH	ABDOUNE, ABDELLAH	
CL	LERMA	1	0	DR	BUILDINGCENTER SAU		
CL	LERMA	1	0	IZ	INOXIDABLES RIVEREÑOS SL		
CL	LERMA	1	1	DR	SANTAMARIA NAVARRO MANUEL		
CL	LERMA	1	1	IZ	ORDEN DIEZ MARIA DE LOS ANGELES		
CL	LERMA	1	2	DR	MONTES NEBREDA CARLOS		
CL	LERMA	1	2	IZ	DE LA HORRA MARCOS EVA MARIA		
CL	LERMA	1	3	DR	EL MANSURI EL GHARS, ABDELLAH	GHARBI, ZAKARIAE	
CL	LERMA	1	3	DR	SENNOUN EL BOUSAIDI, FATIMA		
CL	LERMA	1	3	IZ	ALTABLE POZA, MARIA DE LOS ANGELES		
CL	LERMA	1	3	IZ	GIL MENDOZA, CARMELO		
CL	LERMA	1	4	DR	PEREZ NUÑEZ. RODRIGO	PEREZ NUÑEZ. RODRIGO	
CL	LERMA	1	4	IZ	MARTIN MARTIN, GERVASIO	FONSECA SAIZ, DAVID	
CL	LERMA	1	4	IZ	VELASCO GONZALEZ, TERESA		
CL	BRIVIESCA	5	0	DR	DE FRUTOS MARTIN EPIFANIA		
CL	BRIVIESCA	5	0	IZ	ACEBES SANZ GUADALUPE		
CL	BRIVIESCA	5	0	IZ	ACEBES SANZ LORENZO		
CL	BRIVIESCA	5	0	IZ	BAYON SANZ ALFONSO		
CL	BRIVIESCA	5	0	IZ	BAYON SANZ ISAAC		
CL	BRIVIESCA	5	0	IZ	CRIADO SANZ AGAPITO		
CL	BRIVIESCA	5	0	IZ	CRIADO SANZ MARIA NATIVIDAD		
CL	BRIVIESCA	5	0	IZ	CRIADO SANZ TOMAS		
CL	BRIVIESCA	5	0	IZ	SANZ HERNANDO ALFONSO		
CL	BRIVIESCA	5	1	DR	RICA RICA RUFINO		
CL	BRIVIESCA	5	1	IZ	FERNANDEZ GALVAN SERGIO		
CL	BRIVIESCA	5	2	DR	BODNARI CONSTANTIN		
CL	BRIVIESCA	5	2	IZ	BOUSMAHA ACHRAF		
CL	BRIVIESCA	5	3	DR	GAYUBAS MARIN JESUS		
CL	BRIVIESCA	5	3	IZ	ARQUERO RUIZ MARIA DE LOS ANGELES		
CL	BRIVIESCA	5	4	DR	QUIZA VELASCO JOSE LUIS		
CL	BRIVIESCA	5	4	DR	SEBAL PRADALES ISABEL		
CL	BRIVIESCA	5	4	IZ	CUESTA CORONA OSCAR		
CL	BRIVIESCA	5	4	IZ	NUÑEZ MUÑOZ RAQUEL		
CL	BRIVIESCA	3	0	DR	DIEZ PARA CARMEN	VLADIMIROV POPOVCHEV, GEORGI	
CL	BRIVIESCA	3	0	DR	DIEZ PARA ROSA		
CL	BRIVIESCA	3	0	DR	DIEZ PARA SANTIAGO		
CL	BRIVIESCA	3	0	DR	GONZALEZ REQUEJO FELISA		
CL	BRIVIESCA	3	0	IZ	MARTIN RICO, MANUEL	MARTIN RICO, MANUEL	
CL	BRIVIESCA	3	1	DR	GIL CASADO DOMINGO JAVIER	MANCERA LOPEZ, MERCEDES	
CL	BRIVIESCA	3	1	DR	MANCERA LOPEZ MERCEDES		
CL	BRIVIESCA	3	1	IZ	BOILLOS CABRERIZO JUANA		
CL	BRIVIESCA	3	1	IZ	MINGUEZA BOILLOS CARMELO		
CL	BRIVIESCA	3	1	IZ	MINGUEZA BOILLOS JUAN CARLOS		
CL	BRIVIESCA	3	2	DR	MORO RIVERA, CARLOS JOSE	ACEVEDO RAMIREZ, ALBA ZULAY	
CL	BRIVIESCA	3	2	IZ	ANDRES GARCIA, PILAR	VALDIVIEZO BALCAZAR, EDDIE FRANCISCO	
CL	BRIVIESCA	3	3	DR	GARCIA BONILLA, ELIDA BEATRIZ	POR, LUMINITA ANA	
CL	BRIVIESCA	3	3	IZ	CERVERO ESTEBAN JULIA	MARIN PARRA, ADRIANA MARINZA	
CL	BRIVIESCA	3	3	IZ	QUILEZ CERVERO BEATRIZ		
CL	BRIVIESCA	3	3	IZ	QUILEZ CERVERO CESAR		
CL	BRIVIESCA	3	3	IZ	QUILEZ CERVERO MARIA CRISTINA		
CL	BRIVIESCA	3	4	DR	PEREZ QUINTANA JORGE		
CL	BRIVIESCA	3	4	IZ	ZAPATERO GERMAN, CONSUELO	ZAPATERO GERMAN, CONSUELO	
CL	BRIVIESCA	1	0	DR	ANDRES ROJO MARIA LUISA	ANDRES ROJO, MARIA LUISA	
CL	BRIVIESCA	1	0	DR	PORTUGAL PEREZ IGNACIO		
CL	BRIVIESCA	1	0	IZ	COBO MIRALLES ESPERANZA		
CL	BRIVIESCA	1	1	DR	DUAL JIMENEZ GLORIA	JIMENEZ HERNANDEZ, EFRAIN	
CL	BRIVIESCA	1	1	DR	JIMENEZ HERNANDEZ EFRAIN		
CL	BRIVIESCA	1	1	IZ	BORJA MENDOZA JONATAN	BORJA MENDOZA, JONATAN	
CL	BRIVIESCA	1	2	DR	LOPEZ PEQUEÑO, ANA ROSA		
CL	BRIVIESCA	1	2	IZ	DE DIEGO PINTADO MARIA CRISTINA	FERNANDEZ PIVARAL, JUAN JOSE	
CL	BRIVIESCA	1	3	DR	LOPEZ PEQUEÑO ANA ROSA	LOPEZ PEQUEÑO, ANA ROSA	
CL	BRIVIESCA	1	3	IZ	ARRANZ ANDRES, ANTONIO	ARRANZ ANDRES, ANTONIO	
CL	BRIVIESCA	1	4	DR	PINTO LLORENTE SILVIO		
CL	BRIVIESCA	1	4	DR	URDA GARCIA MARIA CRISTINA		
CL	BRIVIESCA	1	4	IZ	AGUILAR AGUILERA ANDRES ANGEL		
CL	BRIVIESCA	1	4	IZ	AGUILAR AGUILERA JESUS		
CL	BRIVIESCA	1	4	IZ	AGUILAR AGUILERA MARIA TERESA		
CL	BRIVIESCA	1	4	IZ	AGUILAR ALDEA M DOLORES		
CL	BRIVIESCA	1	4	IZ	AGUILAR ALDEA MARIA TERESA		

DIRECCIÓN				TITULARES		TITULAR (OCUPANTES)	
CL	BELORADO	5	0 DR	MARTIN GARCIA MARIA ISABEL		IVANOV PETROV, PLAMEN	
CL	BELORADO	5	0 DR	RODRIGUEZ MARTINEZ OSCAR LUIS			
CL	BELORADO	5	0 IZ	GARCIA COMPAÑY RAMON			
CL	BELORADO	5	1 DR	GONZALEZ CARRILLO HIPOLITA		GONZALEZ CARRILLO, HIPOLITA	
CL	BELORADO	5	1 DR	SALVADOR POLANCO LORENZO			
CL	BELORADO	5	1 IZ	GARCIA HERGUERA ISIDORO		GARCIA HERGUERA, ISIDORO	
CL	BELORADO	5	1 IZ	MORENO PECHARROMAN CATALINA			
CL	BELORADO	5	2 DR	DE GRACIA SAN AGUSTIN MARIA CARMEN		PEREZ ARCE, JOSE LUIS	
CL	BELORADO	5	2 DR	PEREZ ARCE JOSE LUIS			
CL	BELORADO	5	2 IZ	GARCIA RINCON AGUSTIN			
CL	BELORADO	5	2 IZ	VELAZQUEZ MARTIN MARIA ASUNCION			
CL	BELORADO	5	3 DR	LLORENTE VICENTE, PALOMA		AHARCHI AHARCHI, FARID	
CL	BELORADO	5	3 IZ	CHATT EL FASSI SEBAI FATIMA		AZAOUM ABBIH, ALI	
CL	BELORADO	5	3 IZ	EL FASSI SEBAI CHAT MOFADAL			
CL	BELORADO	5	4 DR	SIGUENZA GUTIERREZ ANGELA			
CL	BELORADO	5	4 DR	SIGUENZA GUTIERREZ ANTONIO			
CL	BELORADO	5	4 DR	SIGUENZA GUTIERREZ EDUARDO			
CL	BELORADO	5	4 DR	SIGUENZA GUTIERREZ JOSE MARIA			
CL	BELORADO	5	4 DR	SIGUENZA GUTIERREZ MARGARITA			
CL	BELORADO	5	4 DR	SIGUENZA GUTIERREZ MARIA LUISA			
CL	BELORADO	5	4 DR	SIGUENZA GUTIERREZ MERCEDES			
CL	BELORADO	5	4 IZ	ROJO HERRERO FERNANDO		ROJO HERRERO, FERNANDO	
CL	BELORADO	3	0 DR	DE LA RUBIA HERNANDO, DIONISIO		RUBIA DE LA HERNANDO, DIONISIO	
CL	BELORADO	3	0 IZ	BARRIOS RUIZ INES			
CL	BELORADO	3	0 IZ	BARRIOS RUIZ JAVIER			
CL	BELORADO	3	0 IZ	BARRIOS RUIZ JOSE MANUEL			
CL	BELORADO	3	0 IZ	BARRIOS RUIZ JUAN CARLOS			
CL	BELORADO	3	0 IZ	BARRIOS RUIZ MANUELA EUFEMIA			
CL	BELORADO	3	0 IZ	BARRIOS RUIZ MARIA ANGELES			
CL	BELORADO	3	0 IZ	BARRIOS RUIZ MARIA DE LAS VIÑAS			
CL	BELORADO	3	0 IZ	BARRIOS RUIZ MARIA JOSEFA			
CL	BELORADO	3	0 IZ	BARRIOS RUIZ MIGUEL ANGEL			
CL	BELORADO	3	0 IZ	BARRIOS RUIZ TEODORO			
CL	BELORADO	3	0 IZ	RUIZ ANDRES JOSEFA			
CL	BELORADO	3	1 DR	HOYA APARICIO, FRANCISCO JAVIER		HOYA MARTOS, JOSE LUIS	
CL	BELORADO	3	1 IZ	ESPEJA ARAUZO, FIDEL		ESPEJA ARAUZO, FIDEL	
CL	BELORADO	3	2 DR	LOPEZ PEQUEÑO ANA ROSA			
CL	BELORADO	3	2 IZ	JIMENEZ BORJA, JOSE DYANGO		JIMENEZ BORJA, JOSE DYANGO	
CL	BELORADO	3	2 IZ	JIMENEZ JIMENEZ, REBECA			
CL	BELORADO	3	3 DR	MIGUEL RUIZ, ALFREDO			
CL	BELORADO	3	3 DR	PASCUAL MATE, MARIA CARMEN			
CL	BELORADO	3	3 IZ	BUILDINGCENTER SAU		LIZARRAGA JIMENEZ, SERGIO	
CL	BELORADO	3	4 DR	BENITO BENITO, TERESA		BENITO BENITO, TERESA	
CL	BELORADO	3	4 IZ	BURGOS JIMENEZ JOSE LUIS		BURGOS JIMENEZ, JOSE LUIS	
CL	BELORADO	3	4 IZ	PUERTAS LOPEZ ANA MARIA			
CL	BELORADO	1	0 DR	GUTIERREZ RAMOS LIDIA			
CL	BELORADO	1	0 IZ	LLORENTE DE LA FUENTE JULIANA			
CL	BELORADO	1	0 IZ	PEÑALBA PASCUAL ALEJANDRO			
CL	BELORADO	1	1 DR	CAMARA RAMOS JOSE		CAMARA RAMOS, JOSE	
CL	BELORADO	1	1 DR	SANZ RUIZ MARIA DEL ROSARIO			
CL	BELORADO	1	1 IZ	DUAL HERNANDEZ MIGUEL		JIMENEZ IGLESIAS, MARIA CARMEN	
CL	BELORADO	1	1 IZ	JIMENEZ IGLESIAS MARIA CARMEN			
CL	BELORADO	1	2 DR	CERMEÑO ADRIAN FERNANDO JESUS			
CL	BELORADO	1	2 DR	SLAVKOVA PENCHEVA DIANA			
CL	BELORADO	1	2 IZ	ARAGON PORTUGAL, ROMAN		DIMITROVA MLADENOVA, IVANKA	
CL	BELORADO	1	2 IZ	DIMITROVA MLADENOVA, IVANKA			
CL	BELORADO	1	3 DR	CHAVARRIAS ANDRES MARIA ROSA		MATILLA ASTUDILLO, JOSE MARIA	
CL	BELORADO	1	3 DR	MATILLA ASTUDILLO JOSE MARIA			
CL	BELORADO	1	3 IZ	HERRERO CARDOSO MARIA ISABEL		LAAROUSSI KADDOURI, ABDESLAM	
CL	BELORADO	1	4 DR	HUEDO SALGADO JOSE		HUEDO SALGADO, JOSE	
CL	BELORADO	1	4 IZ	MANGUAN PASCUAL MARIA ANGELES		MANGUAN PASCUAL, MARIA ANGELES	
CL	SANTIAGO	28	1 DR	NUÑEZ PEÑA CANDIDA			
CL	SANTIAGO	28	1 IZ	AGUILERA ORTEGA MARTA			
CL	SANTIAGO	28	1 IZ	ENCABO CABRERIZO VALENTIN			
CL	SANTIAGO	28	1 DR	VICARIO PALACIOS FRANCISCO JAVIER			
CL	SANTIAGO	28	1 IZ	HERRERO CUÑADO JUANA			
CL	SANTIAGO	28	1 DR	DEL AMO DEL POZO TOMAS			
CL	SANTIAGO	28	1 DR	ENCABO CABRERIZO MATILDE			
CL	SANTIAGO	28	1 IZ	SERRANO ILLERA AMPARO			



DIRECCIÓN				TITULARES	TITULAR (OCUPANTES)
CL	SANTIAGO	28	1 DR	QUIZA VELASCO AGUSTIN	
CL	SANTIAGO	28	1 DR	QUIZA VELASCO AGUSTIN	
CL	SANTIAGO	28	1 DR	QUIZA VELASCO GERARDO	
CL	SANTIAGO	28	1 DR	QUIZA VELASCO GERARDO	
CL	SANTIAGO	28	1 DR	VELASCO CEBRECO ISABEL	
CL	SANTIAGO	28	1 IZ	VICARIO PALACIOS FRANCISCO JAVIER	
CL	SANTIAGO	28	1 DR	EL FASSI SEBAI CHATT ILIAS	
CL	SANTIAGO	28	1 IZ	GARCIA VELASCO MARIA ANGELICA	
CL	SANTIAGO	30	1 DR	OTERO ARRANZ JOSEFA	
CL	SANTIAGO	30	1 IZ	BARRUL HERNANDEZ JOSUE	
CL	SANTIAGO	30	1 DR	ALVARO HERNANDEZ MARIA	
CL	SANTIAGO	30	1 IZ	BORJA JIMENEZ MARINA	
CL	SANTIAGO	30	1 IZ	JIMENEZ HERNANDEZ ANTONIO	
CL	SANTIAGO	30	1 DR	GONZALEZ MONEO MAXIMO	
CL	SANTIAGO	30	1 IZ	CORNEJO JUEZ SANTIAGO	
CL	SANTIAGO	30	1 DR	ALTABLE CUESTA EMILIO	
CL	SANTIAGO	30	1 IZ	BOUSAKOUT BENAÏSSA ABDENNASSER	
CL	SANTIAGO	30	1 IZ	KABRAN SOUMIA	
CL	SANTIAGO	30	1 DR	VAREA RODRIGO LUISA	
CL	SANTIAGO	30	1 IZ	DE LA RUBIA BLANCO ANTONIO	
CL	SANTIAGO	32	1 DR	MUÑOZ CURIEL TEODORO	
CL	SANTIAGO	32	1 DR	MUÑOZ DE LA TORRE JUAN ELOY	
CL	SANTIAGO	32	1 IZ	SANCHEZ CUELLO ANTONIA	
CL	SANTIAGO	32	1 DR	PLATEL CRIADO BERNARDINO	
CL	SANTIAGO	32	1 IZ	MARTIN HOYA SANTIAGO	
CL	SANTIAGO	32	1 IZ	MUÑOZ GOMEZ MARGARITA	
CL	SANTIAGO	32	1 DR	ARENAS SANCHEZ ANA MARIA	
CL	SANTIAGO	32	1 DR	PARIS PEÑALBA JOSE RAMON	
CL	SANTIAGO	32	1 IZ	LLORENTE DE LA FUENTE JULIANA	
CL	SANTIAGO	32	1 IZ	PEÑALBA PASCUAL ALEJANDRO	
CL	SANTIAGO	32	1 DR	AHARCHI OUFA	
CL	SANTIAGO	32	1 DR	ZAGHRIQUI IBRAHIMI ABDESSELAM	
CL	SANTIAGO	32	1 IZ	BORJA JIMENEZ MARINA	
CL	SANTIAGO	32	1 IZ	JIMENEZ HERNANDEZ ANTONIO	
CL	SANTIAGO	32	1 DR	PEÑA GONZALEZ JUANA	
CL	SANTIAGO	32	1 DR	TORDABLE AGUADO SEBASTIAN	
CL	SANTIAGO	32	1 IZ	HERNANDO GARCIA CARMEN	

## ANEJO 4

INR del ámbito delimitado

## ÍNDICE

<b>1. SELECCIÓN DEL ÁMBITO DE REGENERACIÓN .....</b>	<b>3</b>
1.1 DELIMITACIÓN DEL ÁMBITO DE REGENERACIÓN .....	3
<b>2. CÁLCULO DEL ÍNDICE DE NECESIDAD DE REGENERACIÓN (INR) DEL ÁMBITO SELECCIONADO .....</b>	<b>5</b>
2.1 METODOLOGÍA.....	5
2.2 CÁLCULO DEL INR DEL ÁMBITO DELIMITADO.....	7
<b>3. INTRODUCCIÓN DE NUEVOS FACTORES. ÍNDICE DE NECESIDAD DE REGENERACIÓN COMPLEMENTARIO (INRC) .....</b>	<b>8</b>
3.1 CÁLCULO DEL INRC CON LA INTRODUCCIÓN DE LOS PARÁMETROS ADICIONALES .....	9
<b>4. FICHA DEL ÁMBITO SELECCIONADO.....</b>	<b>10</b>



## 1. SELECCIÓN DEL ÁMBITO DE REGENERACIÓN

### 1.1 DELIMITACIÓN DEL ÁMBITO DE REGENERACIÓN

Como conclusión de la valoración final realizada sobre los ámbitos delimitados, en la que se integran los factores contenidos en la ERUrCyL más los aportados complementariamente que se detallan en la Memoria de Delimitación, resultan dos ámbitos con mayor valor del **INR** corregido, Santa Catalina 3 con un índice de 26 y Santa Catalina 1 con un índice de 24.

Estos dos ámbitos corresponden con dos de los señalados en la Estrategia de Regeneración Urbana con grados más altos de necesidad de regeneración; la percepción de los mismos que arroja la Estrategia se completa con el estudio exhaustivo realizado, obteniendo, en algunos casos, una visión diferenciada; esta distorsión se produce al contar en el presente con datos actualizados en cuanto al parque de viviendas, el espacio público y la caracterización socioeconómica de la población.

Del análisis del espacio público realizado y de la aportación de la visión municipal se identifican zonas incluidas en alguno de los ámbitos con menor valoración, con una situación de vulnerabilidad que no se refleja en el conjunto de datos estadísticos utilizado. En esta situación estarían el grupo de viviendas del INV, delimitado por las calles Santiago, Antonio Machado, Fernán González y Peñaranda, incluido en Santa Catalina 4.

La selección del ámbito de regeneración parte de los tres ámbitos seleccionados, Santa Catalina 1, Santa Catalina 3 y Santa Catalina 4; la superposición gráfica de los diferentes factores analizados permite delimitar las zonas más vulnerables, que corresponden a un ámbito discontinuo, formado por el grupo de viviendas Santa Catalina, promovido por la Delegación Nacional de Sindicatos en el año 1954, con frente a la calle Santiago y delimitado por las calles Ponce de León, Fernán González, Pizarro, Colón, Comendador Acuña, Montelatorre, Fernán González y Avenida de Burgos hasta llegar de nuevo a la parte trasera de los bloques con frente a la calle Santiago (zona 1), y los bloques delimitados por las calles Santiago, Antonio Machado, Fernán González y Peñaranda (zona 2).

La proximidad de las dos zonas y las características tipológicas similares justifican la inclusión en el mismo ámbito aunque tenga un carácter discontinuo.

Las características principales del ámbito delimitado son:

	Superficie (m <sup>2</sup> )	Nº de parcelas	Nº de viviendas	Viviendas anteriores a 1980	Viviendas no accesibles
Zona 1	61.356	99	835	831	532
Zona 2	11.811	24	240	240	240
TOTAL	73.167	123	1.075	1.071	772



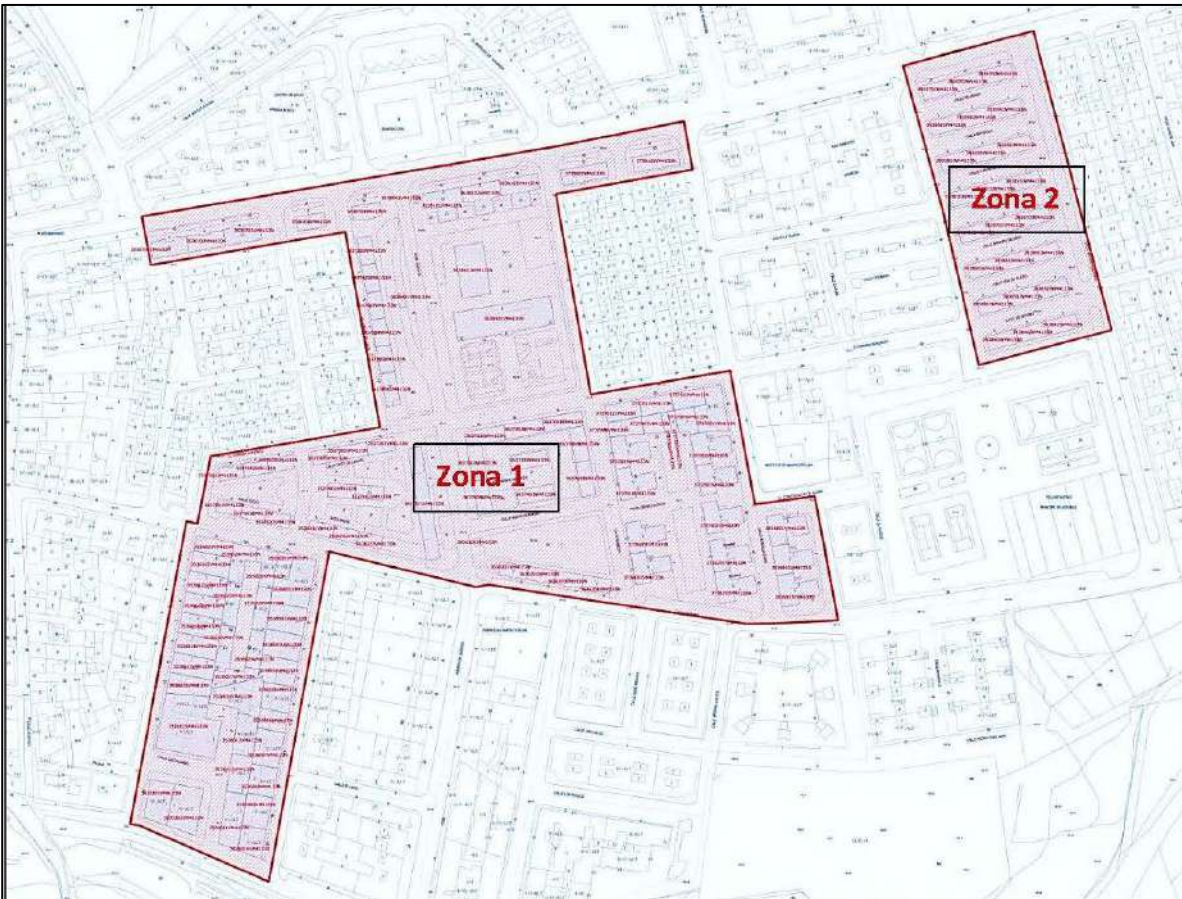

## 2. CÁLCULO DEL ÍNDICE DE NECESIDAD DE REGENERACIÓN (INR) DEL ÁMBITO SELECCIONADO

### 2.1 METODOLOGÍA

La ERUCyL contiene una metodología para determinar los espacios urbanos necesitados de regeneración basada en el cálculo de cuatro indicadores derivados de datos estadísticos cuya valoración permite determinar el Índice de Necesidad de Regeneración.

Los factores que componen el INR son:

Factor A. Tasa de variación de la población en 2011-2018.

Factor B. Tasa de envejecimiento en 2018.

Factor C. Tasa de paro en 2019.

Factor D. Antigüedad del parque de viviendas.

El ámbito de referencia considerado en la ERUCyL es la sección censal.

Los periodos establecidos en la ERUCyL corresponden a los últimos Censos de población y vivienda; los cambios en las dinámicas de población y actividad económica justifican el cálculo en base a datos de población y empleo más recientes, por lo que los indicadores señalados se han calculado tomando como referencia el periodo 2011-2018, que refleja de manera más ajustada la situación actual del municipio.

Uno de los indicadores con más variación en los periodos considerados ha sido el relativo al paro; en Aranda de Duero ha seguido una dinámica similar a la del Estado, con una curva ascendente hasta el año 2013 en que se alcanza el máximo con una tasa de 22,37% a partir del que se inicia un descenso continuado hasta el 11,99% en mayo de 2019, por lo que se ha considerado este último dato.

El conocimiento del Ayuntamiento de Aranda de Duero de la situación y las necesidades de los diferentes barrios y la identificación de áreas de intervención potencial contenida en la ERUCyL, ha permitido partir de una delimitación previa de ámbitos susceptibles de regeneración para la que se han analizado con precisión los factores que componen el INR.

#### Factor A. Tasa de variación de la población en 2011-2018.

La Tasa de variación de población se ha calculado tomando como referencia la sección en que está integrado el ámbito previo delimitado a efectos de análisis, tal como se explica en el apartado 4. *Análisis sociodemográfico* de esta memoria.

La tasa de variación es el valor en porcentaje que resulta de dividir la variación de población entre la población inicial:

$$\text{Factor A (\%)}: (\text{Población 2018}-\text{Población 2011})/\text{Población 2011}$$

La valoración se asigna conforme al baremo establecido en la ERUCyL:

Factor A	Valoración
Menor de -3,5%	3
De -3,5% a 0%	2
Mayor de 0%	1

#### Factor B. Tasa de envejecimiento en 2018.

La Tasa de envejecimiento de la población es el porcentaje de población mayor de 65 años sobre la población total. El cálculo se ha realizado considerando dos variables, población de la sección censal en la que se integra el ámbito de estudio y datos del Padrón actualizado correspondientes al ámbito delimitado, facilitados por el Ayuntamiento de Aranda de Duero. El valor considerado es el correspondiente a los datos actualizados del Padrón en el ámbito estudiado, por resultar más ajustados a la realidad.

$$\text{Factor B (\%)}: \text{Población mayor de 65 años}/\text{Población total}$$

La valoración se asigna conforme al baremo establecido en la ERUrCyL:

Factor B	Valoración
Más de 35%	3
De 15% a 35%	2
Menor de 15%	1

**Factor C. Tasa de paro en 2019.**

La Tasa de paro o, en el caso de Aranda de Duero tasa de no ocupados tal como establece la ERUrCyL al ser una ciudad de más de 20.000 habitantes , es la relación entre la población activa no ocupada y la población activa, calculado para cada sección censal.

Factor C (%): (Población entre 16 y 65 años – ocupados de más de 16 años)/Población activa

No ha sido posible disponer de datos de paro desagregados por secciones censales, por lo que se ha considerado para todos los ámbitos la tasa de paro del municipio, calculada a partir del dato de paro publicado en el portal web del Servicio Público de Empleo Estatal (SEPE), dependiente del Ministerio de Trabajo, Migraciones y Seguridad Social para mayo de 2019, con 1.838 parados y una tasa de paro de 11,99 %.

La valoración se asigna conforme al baremo establecido en la ERUrCyL:

Factor C	Valoración
Más de 10%	3
De 5% a 10%	2
Menor de 5%	1

**Factor D. Antigüedad del parque de viviendas.**

La antigüedad del parque de viviendas se ha calculado como el número de viviendas construidas con anterioridad a 1980 en cada uno de los ámbitos delimitados sobre el total de viviendas del ámbito.

Para el cálculo del número de viviendas se han utilizado los datos del Catastro de Urbana, obtenidos de la Sede electrónica del Catastro, que permite el acceso a los datos desagregados por edificio.

La valoración se asigna conforme al baremo establecido en la ERUrCyL:

Factor C	Valoración
Más de 70%	3
De 40% a 70%	2
Menor de 40%	1

**Índice de Necesidad de Regeneración**

La suma de los cuatro factores anteriores permite obtener el Índice de Necesidad de Regeneración de cada ámbito; la ERUrCyL establece la siguiente valoración de la necesidad de regeneración:

INR	
≤6	Bajo
Entre 7 y 9	Medio
≥10	Alto



### 3. INTRODUCCIÓN DE NUEVOS FACTORES. ÍNDICE DE NECESIDAD DE REGENERACIÓN COMPLEMENTARIO (INRC)

En el análisis de los ámbitos seleccionados se ha considerado conveniente introducir otros factores en el cálculo del INR que inciden directamente en la caracterización socioeconómica de los barrios. De la suma de estos nuevos factores resultaría un índice de necesidad de regeneración complementario (INRC), que permite establecer criterios más precisos en la valoración de la necesidad de regeneración, complementando a los factores previstos en la ERUrCyL.

Se propone añadir los siguientes factores:

- FACTOR e. Población sin estudios, calculado como porcentaje sobre la población total del barrio.
- FACTOR f. Índice de dependencia, calculado como la relación entre población dependiente (población menor de 16 años y población mayor de 65 años) sobre la población total.
- FACTOR g. Población nacida en el extranjero, calculada como relación entre la población residente nacida en el extranjero y la población total.  
Este indicador que permite analizar el grado de convivencia entre personas de procedencias y con culturas diferentes, y determinar el grado de cohesión social. Para el cálculo se ha considerado la procedencia de países no integrados en la OCDE<sup>1</sup>.
- FACTOR h. Número de viviendas vacías, calculado como porcentaje sobre el número de viviendas total. Las viviendas vacías se han obtenido para los ámbitos delimitados de los consumos reales, según datos facilitados por el Ayuntamiento de Aranda de Duero, lo que permite conocer de manera bastante aproximada el tiempo de ocupación de la vivienda. Estos datos son discordantes con los obtenidos en el padrón municipal en cuando a residentes empadronados en viviendas sin consumo de agua y supuestamente vacías.
- FACTOR i. Accesibilidad de la vivienda en edificación colectiva, considerando tanto las viviendas en edificios sin ascensor como los edificios con barreras en los accesos. No se han tenido en cuenta a efectos del indicador las viviendas unifamiliares.
- FACTOR j. Espacio público, considerando estado de la urbanización, ocupación del viario y de los espacios libres, arbolado, accesibilidad, integración de género y generación.

Para el cálculo de los cinco primeros factores, a semejanza de lo establecido en la ERUrCyL, se plantean tres intervalos para cada uno de ellos, a los que se asigna un valor del 1 al 3; la suma de los valores obtenidos nos aporta un nuevo índice que, sumado al ING calculado según las determinaciones de la ERUrCyL, nos permite precisar con mayor criterio el grado de vulnerabilidad de los barrios analizados.

El FACTOR j no se plantea con un valor numérico; se evalúa el estado de la urbanización y ajardinamiento del espacio público, así como su grado de adecuación a las necesidades del barrio, y la existencia de medidas que contribuyen a la mejora y desenvolvimiento de una vida urbana plural que persigue el bienestar y la convivencia del conjunto de personas que viven, trabajan y se relacionan en la ciudad y que tienen incidencia positiva en materia de género y generación. En este sentido se ha realizado un análisis exhaustivo del espacio público que nos aporta una visión singularizada de cada barrio, que se complementa a la valoración numérica correspondiente a los factores anteriores.

---

<sup>1</sup> Organización para la Cooperación y el Desarrollo Económicos



### 3.1 CÁLCULO DEL INRC CON LA INTRODUCCIÓN DE LOS PARÁMETROS ADICIONALES

<b>FACTOR e</b>	<b>Población sin estudios</b>			
		<b>Población</b>		<b>Valoración</b>
	Población ámbito (excluidos <16 años)	1.520	Mayor de 25%	3
	Población sin estudios	800	De 10% a 25%	2
	Tasa población sin estudios	52,63%	Menor de 10%	1
<b>FACTOR f</b>	<b>Índice de dependencia</b>			
		<b>Población</b>		<b>Valoración</b>
	Población total	1.788	Más de 40%	3
	Población dependiente	576	De 25% a 40%	2
	Índice de dependencia	32,21%	Menor de 25%	1
<b>FACTOR g</b>	<b>Población nacida en el extranjero</b>			
		<b>Población</b>		<b>Valoración</b>
	Población total	1.788	Más de 15%	3
	Población extranjera (no OCDE)	357	De 5% a 15%	2
	Tasa población extranjera	19,97%	Menor de 5%	1
<b>FACTOR h</b>	<b>Vivienda vacía</b>			
		<b>Nº viviendas</b>		<b>Valoración</b>
	Nº total de viviendas	1.075	Mayor de 20%	3
	Nº viviendas vacías	251	De 10% a 20%	2
	% viviendas vacías	23,35%	Menor de 10%	1
<b>FACTOR i</b>	<b>Accesibilidad de la edificación</b>			
		<b>Nº viviendas</b>		<b>Valoración</b>
	Total viviendas colectivas	1.075	Más de 40%	3
	Viviendas en edificios no accesibles	777	De 20% a 40%	2
	% viviendas no accesibles	72,28%	Menor de 20%	1
	<b>TOTAL INRC</b>			
			<b>Valoración</b>	
	<b>FACTOR e</b>		3	
	<b>FACTOR f</b>		2	
	<b>FACTOR g</b>		3	
	<b>FACTOR h</b>		3	
	<b>FACTOR i</b>		3	
	<b>INR</b>	<b>14</b>	<b>ALTO</b>	

### **Espacio público, factor cuantificable**

El espacio público es un factor determinante en los tejidos urbanos, la transformación de un barrio bascula en gran medida en las cualidades de las calles y plazas que dan soporte a las edificaciones que lo integran. Los procesos de regeneración urbana en la ciudad edificada deben atender necesariamente a estos espacios, valorando en la etapa de análisis la “salud” de los mismos: su estado, así como su utilización que, suele venir relacionada con el primero.

Para intervenir en ellos hay que estudiar el estado actual y el potencial que encierran; un buen tratamiento del espacio público va a contribuir necesariamente a un uso diferenciado de los espacios asociados, recuperando para la población lugares de encuentro y paseo, hoy en muchos puntos ocupados mayoritariamente por el coche, sin apenas arbolado y con tratamientos de urbanización deficitarios que no invitan a utilizarse.

Incluso en ocasiones la regeneración del espacio público será el embrión de la modificación de los comportamientos de la población que habita esos barrios, entendiéndolos como dotaciones al aire libre, como patio colectivo, sobre todo en algunos tejidos donde no existen plazas ni parques asociados (bloques de C/ Antonio Machado); actuaciones como la reconversión de espacios entre bloques con peatonalización, naturaleza y un mobiliario urbano adecuado pueden revertir el comportamiento de la población sobre éstos, apropiándose de los espacios renovados para el uso colectivo, integrándose en ellos, fomentando nuevas señas de identidad que la población reconozca, lo que contribuirá sin duda a establecer nexos con el lugar donde habita y con ello fijar población.

La Agenda Urbana Española define objetivos y líneas de actuación para el tratamiento de las ciudades y sus espacios públicos de forma integral, desde su configuración física, su metabolismo y teniendo en cuenta su relación con otros sistemas territoriales y sociales. La recuperación del espacio público es uno de sus objetivos “*poniendo en valor la calle y las plazas, que constituyen los espacios de contacto y convivencia por excelencia*”.

Los procesos de regeneración de ámbitos acotados de la ciudad deben conllevar pues esta estrategia, promoviendo la mejora y adecuación del espacio público destinado a la convivencia; este factor difícil de cuantificar será tenido en cuenta para evaluar la necesidad de regeneración de un ámbito o barrio, complementándose con los otros factores analizados, utilizando como criterio la posibilidad de implementar en la activación del espacio público calidad urbana y ambiental, accesibilidad y conectividad.

Los habitantes se reconocen y actúan entre sí en el “escenario” del espacio público, intervenir en éste potenciará la calidad del paisaje urbano, integrando aspectos sociales y ambientales.

## **4. FICHA DEL ÁMBITO SELECCIONADO**

Se adjunta la FICHA descriptiva correspondiente al ámbito de limitado en el barrio de **Santa Catalina**, de acuerdo con el modelo de ficha de la ERURCyL establecida para la solicitud de Declaración de Área de Regeneración Urbana.



Ámbito de regeneración candidato: SANTA CATALINA

apartado A1.a

CÓDIGO INE MUNICIPIO 09018 NOMBRE Aranda de Duero

Conjunto Histórico Si  
Capital provincia No  
Capital Área Funcional Si

Rango

Población 2018 32.523

apartado A1.b

Factores de análisis	Valor %	Media ámbito	Valoración
Factor A Pérdidas de población del municipio en 2011-2018*	%	-11,68%	3
Factor B Envejecimiento de la población en 2018**	%	31,16%	2
Factor C Tasa de paro en el municipio en 2018***	%	11,99 %	3
<b>Perfil Socio-económico</b>			<b>8</b>
Factor D Edificios construidos antes de 1980 en 2018****	%	99,63%	3
<b>Índice de necesidad de regeneración</b>			<b>11</b>

apartado A1.c

Características singulares del Municipio	Documentos de Referencia	SI/NO
Perteneencia del municipio a alguno de los corredores territoriales prioritarios	Camino de Santiago	NO
	Corredor del Duero	SI
	Camino de la Plata	NO
	Canal de Castilla	NO
Situación del municipio en espacio natural de la Red de Espacios Naturales		
Perteneencia del municipio a la Red Natura 2000		SI
Planeamiento Habilitante de la acción de regeneración	Documentos de Referencia	Fecha aprobación
Plan General de Ordenación Urbana (PGOU)		2000
Plan Especial de Reforma Interior para el ámbito propuesto	En redacción	

\* Fuente datos: INE - Instituto Nacional Estadística, 2018 - Padrón municipal. Disponible por Municipios y Barrios en la web oficial del INE <http://www.ine.es/> (Total población en 2018 – Total población en 2011) / Total población en 2011

\*\* Fuente datos: INE - Instituto Nacional Estadística, 2018 - Padrón municipal. Disponible por Municipios y Barrios en la web oficial del INE <http://www.ine.es/> (Población mayor de 64 años en 2018 / Total población en 2018)

\*\*\* Fuente datos: Servicio Público de Empleo Estatal (SEPE) dependiente del Ministerio de Trabajo, Migraciones y Seguridad Social para mayo de 2019

\*\*\*\* Fuente datos: Sede electrónica del Catastro - <https://www.sedecatastro.gob.es/> Edificios más antiguos de 1980 en 2019 / Total edificios de viviendas en 2019



Ámbito de regeneración candidato: **SANTA CATALINA**

CÓDIGO INE SECCIÓN CENSAL **0901803-001-002-003** NOMBRE **Santa Catalina**

**Breve descripción del ámbito de regeneración candidato**

apartado A2.a

El barrio de Santa Catalina se caracteriza por un tejido compacto conformado por manzanas cerradas con calles estrechas, colonias de viviendas unifamiliares y promociones de bloque abierto, estas mayoritarias. Presenta una gran diversidad tipológica y social.

Dentro del ámbito delimitado se identifican conjuntos edificados homogéneos que responden a las mismas características tipológicas, algunos realizados bajo promociones unitarias: grupos de viviendas en el entorno de Plaza Montehermoso (1960), bloques C/ Santiago (1950/60), grupo residencial en el entorno de Plaza Obispo Acosta (1970), bloques junto a C/ Antonio Machado (1965), y una gran manzana cerrada.

Se estructura a partir de las calles Pizarro y Avenida de Burgos, perpendiculares entre sí, donde se localiza la mayor parte de la actividad económica del barrio, ya que las plantas bajas, de las edificaciones de vivienda colectiva, están ocupadas mayoritariamente por viviendas.

Se caracteriza por el fuerte envejecimiento de su población.

**Datos iniciales**

Área ámbito (m <sup>2</sup> )	73.167
n.º viviendas estimadas	1.075
n.º aproximado habitantes afectados	1.788

apartado A2.b

**Singularidades del ámbito propuesto**

**Documentos referencias**

**SI/NO**

Pertenencia a Conjunto Histórico (declarado o incoado)		NO
Valores patrimoniales y/o etnográficos reconocidos en plan, catalogo o inventario existente	El ámbito delimitado no posee elementos de interés patrimonial, en su entorno inmediato se encuentran las Colonias de Viviendas unifamiliares de Jose M <sup>º</sup> Redondo y Labradores.	SI
Pertenencia del ámbito propuesto a alguno de los conjuntos residenciales homogéneos pre catalogados (ERUCyL)	Si	SI

**Estrategia de regeneración propuesta**

**Justificación de la estrategia propuesta**

**SI/NO**

Área de Rehabilitación Integral	Antigüedad, estado de la edificación	SI
Área de Regeneración Urbana	Necesidad de actuaciones sobre el espacio público y la mejora de accesibilidad	SI
Área de Renovación Urbana		NO

apartado A2.c

**Estado de conservación del ámbito de actuación: estimación inicial de las necesidades de regeneración**

Estado general del área	El barrio está muy degradado, con déficits significativos en el espacio público, ocupado mayoritariamente por los coches y plazas con tratamientos poco adecuados. Barrio heterogéneo socialmente con un porcentaje alto de inmigrantes. Inexistencia de usos terciarios, apenas algunos locales en C/ Pizarro, C/ Santiago, Avda.de Burgos y en Calles Tenerife y Sta. Margarita.
Estado de la Edificación	Los bloques más antiguos, de 3 y 4 alturas aglutinan las viviendas de menor tamaño, encontrándose en peor estado. La mayor parte de las edificaciones no tienen condiciones de accesibilidad, la mayoría sin ascensor y con portales no accesibles. Hay un alto porcentaje de viviendas vacías. Ninguna edificación ha pasado la ITV. Carencias en cuanto a eficiencia energética en prácticamente todas las edificaciones. Viviendas en planta baja y ausencia de actividad comercial.
Estado de los espacios urbanos públicos y/o de los espacios libres asociados	Las plazas interiores en general degradadas; carencias de arbolado en calles y espacios entre bloques, presencia masiva de coches, en detrimento del peatón. Algunas calles son continuos asfaltados. No hay mobiliario urbano ni arbolado, salvo en las calles principales de borde, carencias en el estado de calzadas y aceras.
Estado de la urbanización: infraestructuras	Pavimentación de calles en general en deficiente estado, Instalaciones aéreas grapadas a fachadas.

Ámbito de regeneración candidato:

SANTA CATALINA

CODIGO INE SECCIÓN CENSAL 0901803-001-002-003

NOMBRE Santa Catalina

Perímetro ámbito de regeneración candidato



cartografía

PLANO CON DELIMITACIÓN





Ámbito de regeneración candidato:

SANTA CATALINA

CODIGO INE SECCIÓN CENSAL 0901803-001-002-003

NOMBRE Santa Catalina

descripción fotográfica del ámbito de regeneración candidato

descripción fotográfica





Ámbito de regeneración candidato:

SANTA CATALINA

CODIGO INE SECCIÓN CENSAL 0901803-001-002-003

NOMBRE Santa Catalina

descripción fotográfica del ámbito de regeneración candidato





Ámbito de regeneración candidato:

**SANTA CATALINA**

CODIGO INE SECCIÓN CENSAL

0901803-001-002-003

NOMBRE

**Santa Catalina**

apartado A3.a Condiciones particulares del ámbito de intervención: necesidades de regeneración

Estado general del Área urbana	Descripción breve
Características socioeconómicas del área	Nivel de renta bajo
Grado de ocupación y Régimen de tenencia dominante	
Homogeneidad de la población, potencial colaborativo (asociaciones vecinales, etc)	Asociación de vecinos activa
Situaciones de infravivienda	
Valor patrimonial y/o ambiental (como conjunto) del área (homogeneidad y singularidad de lo edificado)	Conjunto de viviendas Montehermoso con valor ambiental. Resto: valor bajo
Provisión de equipamientos para uso colectivo	Gran número de equipamientos docentes que cubren todos los itinerarios escolares: dos colegios, un Instituto y un Instituto de FP, equipamientos deportivos, Centro Cívico y Centro Regional de Universidad a distancia.

Estado general de la Urbanización	Descripción breve
Espacios públicos	Gran presencia del coche privado, en detrimento del peatón, las edificaciones carecen por completo de garajes comunes. El espacio público estancial en general muy degradado, con plazas interiores con carencias en la urbanización, salvo Plaza Diego de Avellaneda, el resto poco utilizadas.
Espacios verdes o ajardinados	Tienen ajardinamiento y arbolado las plazas Diego de Avellaneda y Montehermoso, así como la Avd. de Burgos
Redes de infraestructuras básicas (electricidad, gas, telefonía y nuevas tecnologías)	Conveniencia de enterrar las líneas eléctricas aéreas. Contenedores de basuras muy presentes en la escena urbana, mitigar su impacto. Ausencia de farolas, las luminarias en fachadas, salvo en Avd. de Burgos
Red viaria	Tratamientos de calzada y aceras insuficientes, con excesiva presencia del coche privado. Aceras en general accesibles, con pocos árboles.

Estado general de la Edificación	Descripción breve
Elementos comunes	Tipología de bloque lineal, con espacios entre bloques y plazas interiores en general degradadas. La escena urbana de baja calidad.
Estado general de la vivienda	Regular.
Accesibilidad a los edificios (ascensores y presencia de barreras arquitectónicas)	La gran mayoría de las edificaciones tienen problemas de accesibilidad: no cuentan con ascensor y no son accesibles los portales. Escalones de acceso al patio interior de manzana con portales. Los espacios públicos en general son accesibles.
Eficiencia energética de los edificios	Necesidad de mejoras en aislamiento térmico (carpinterías y fachadas) en casi todas las edificaciones.



Ámbito de regeneración candidato:

SANTA CATALINA

CODIGO INE SECCIÓN CENSAL

0901803-001-002-003

NOMBRE

Santa Catalina

**Acciones generales en el Área urbana**

**Descripción breve**

Acciones de dinamización de la actividad comercial	Favorecer la implantación de comercio de proximidad en las plantas bajas de los ejes viarios estructurantes, especialmente en C/Pizarro y Avd. de Burgos; reforzándose con calles tangentes como C/ Peñaranda.
Acciones de promoción local y turística	Implantación de equipamientos culturales en el barrio. Mejora y adecuación de las plazas sobre las que se desarrollan los conjuntos de bloques, como parte de la infraestructura verde de la ciudad. Activación de "paseos" relacionados con las riberas del Río Arandilla de gran valor ambiental.
Fomento de la integración social y cultural	Incentivar la rehabilitación de viviendas, permitiendo diferentes tamaños, para acoger una mayor diversidad social (parejas jóvenes, gente mayor, etc). Fomento del alquiler dirigido a jóvenes, aporte de nueva población.
Mejora dotación de equipamientos para uso colectivo	Implantación de equipamiento para personas mayores y jóvenes.
Medidas de seguridad urbana en los espacios públicos	Mejorar los itinerarios de acceso a los equipamientos, promover la implantación de servicios en algunas plantas bajas para evitar espacios mono funcionales y ampliar la actividad horaria, especialmente en el entorno de plazas.
Mejora espacios y servicios de gestión de residuos	Minimizar el impacto de los grupos de contenedores.

**Acciones en el espacio público, infraestructuras y servicios urbanos**

**Descripción breve**

Mejoras de espacios públicos	Recuperar para el uso público las áreas en desuso, especialmente plazas interiores y espacios entre bloques.
Mejoras de espacios verdes o ajardinados	Integrar los espacios públicos en una red que priorice la presencia de los peatones, dando cobertura al paseo, la estancia y zonas de juego y deporte; englobando todas las franjas de edad (niños, mayores, jóvenes). Redistribuir el ajardinamiento de algunas plazas.
Mejoras de redes de infraestructuras básicas (electricidad, gas, telefonía y nuevas tecnologías)	Soterrar instalaciones aéreas de infraestructuras. Fomento de la instalación de fibra óptica. Accesibilidad universal a la banda ancha.
Mejoras de red viaria	Redimensionar los espacios destinados al coche y al peatón, favoreciendo a éstos. Integrar en la movilidad del barrio la presencia de la bicicleta. Implementar arbolado en algunas calles.

**Acciones en la Edificación - mejora de la habitabilidad y sostenibilidad**

**Descripción breve**

Elementos comunes	Constituyen la red viaria y espacios públicos. Implementación de nuevos sistemas de iluminación en zonas comunes lámparas LED, detectores de presencia.
Estado general de la vivienda (seguridad estructural, cubiertas, fachadas, accesibilidad, instalaciones)	Adecuación de las cubiertas, favorecer la instalación de paneles solares. Sustitución de sistemas de calefacción basados en combustibles fósiles.
Accesibilidad a los edificios (ascensores y presencia de barreras arquitectónicas)	Instalación de ascensores en edificios y obras de adecuación en portales Implementación de mobiliario urbano en plazas y aceras para favorecer la accesibilidad de peatones.
Eficiencia energética de los edificios	Instalación de paneles de captación de energía solar Obras sobre las fachadas para la mejora del aislamiento. Sustitución de carpinterías e implementación de doble acristalamiento.

apartado A3.b - Acciones propuestas \*

## ANEJO 5

### Levantamiento fotográfico de fachadas



## **UNIDAD DE REGENERACIÓN UR-1**

---



Unidad de Regeneración UR-1	C/ Santiago 2, 4 y 6	M-1
-----------------------------	----------------------	-----

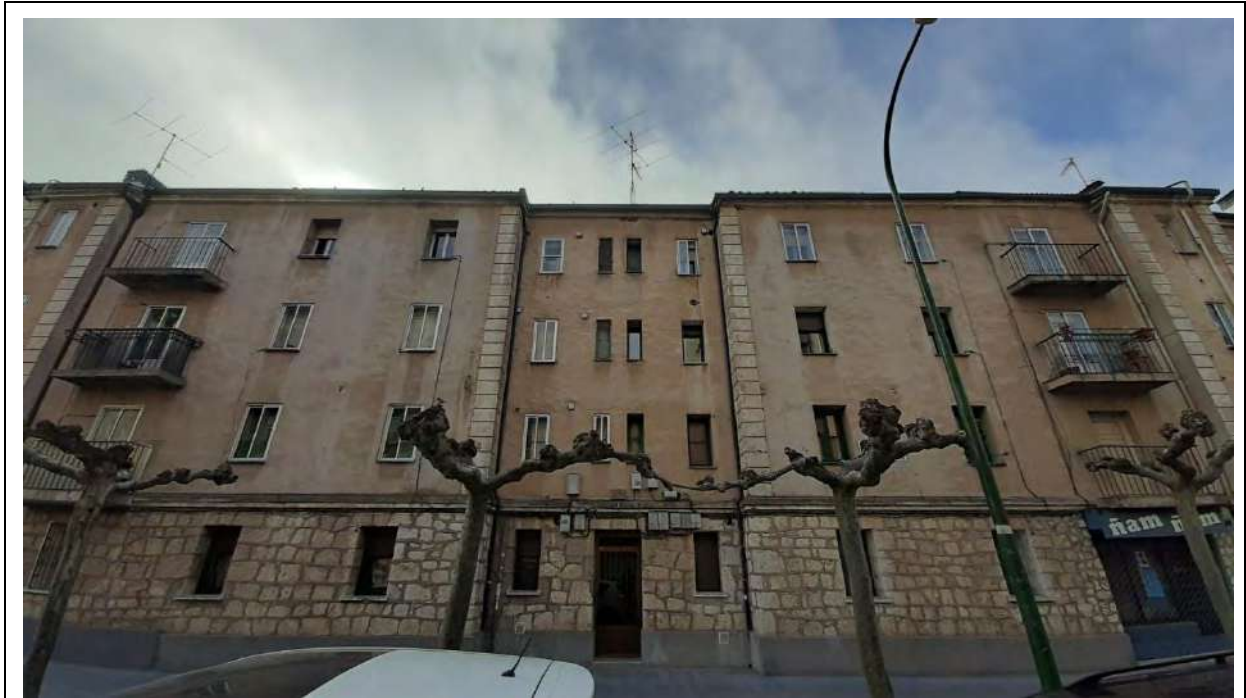

Cotejo de documentos mediante Código seguro de verificación C.S.V.: 14160117502533026070



Unidad de Regeneración UR-1

C/ Santiago 2, 4 y 6

M-1



Cotejo de documentos mediante Código seguro de verificación C.S.V.: 14160117502533026070



Unidad de Regeneración UR-1	C/ Santiago 8	M-2
-----------------------------	---------------	-----



Cotejo de documentos mediante Código seguro de verificación C.S.V.: 14160117502533026070



Unidad de Regeneración UR-1

C/ Santiago 8

M-2

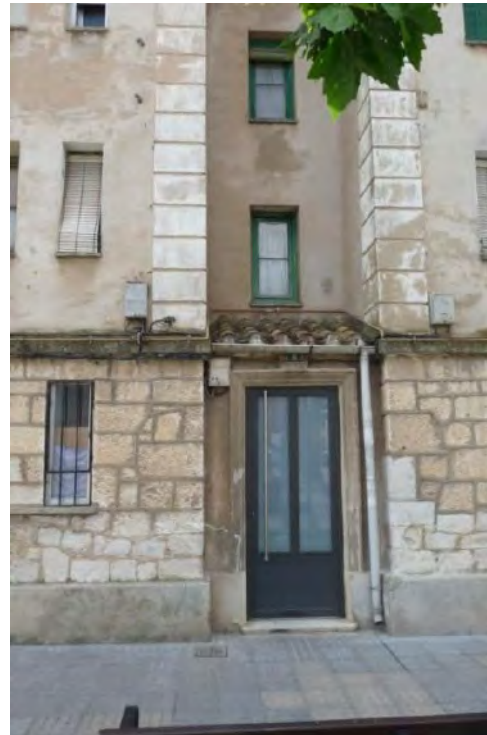

Cotejo de documentos mediante Código seguro de verificación C.S.V.: 14160117502533026070



Unidad de Regeneración UR-1	C/ Santiago 10	M-3
-----------------------------	----------------	-----



Cotejo de documentos mediante Código seguro de verificación C.S.V.: 14160117502533026070



Unidad de Regeneración UR-1

C/ Santiago 10

M-3



Cotejo de documentos mediante Código seguro de verificación C.S.V.: 14160117502533026070

Unidad de Regeneración UR-1	C/ Santiago 12, 14, 16	M-4
-----------------------------	------------------------	-----

LOCALIZACIÓN

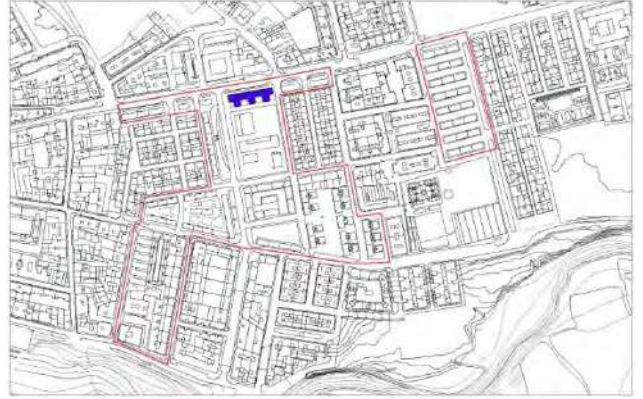

Cotejo de documentos mediante Código seguro de verificación C.S.V.: 14160117502533026070



Unidad de Regeneración UR-1

C/ Santiago 12, 14, 16

M-4



Cotejo de documentos mediante Código seguro de verificación C.S.V.: 14160117502533026070



Unidad de Regeneración UR-1	C/ Santiago 18	M-5
-----------------------------	----------------	-----



Cotejo de documentos mediante Código seguro de verificación C.S.V.: 14160117502533026070



Unidad de Regeneración UR-1

C/ Santiago 18

M-5



Cotejo de documentos mediante Código seguro de verificación C.S.V.: 14160117502533026070



Unidad de Regeneración UR-1	C/ Santiago 20	M-6
-----------------------------	----------------	-----

LOCALIZACIÓN

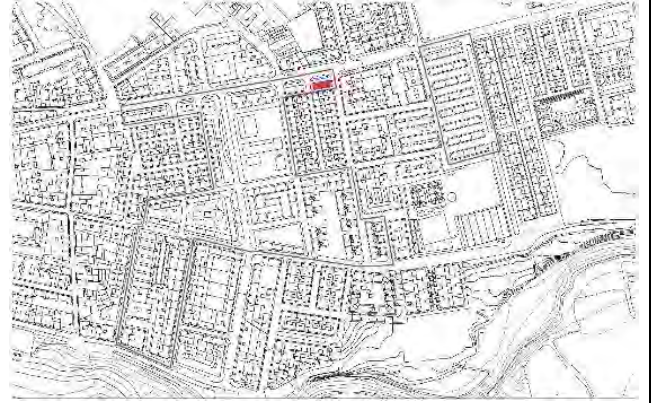

Cotejo de documentos mediante Código seguro de verificación C.S.V.: 14160117502533026070



Unidad de Regeneración UR-1

C/ Santiago 20

M-6



Cotejo de documentos mediante Código seguro de verificación C.S.V.: 14160117502533026070



Unidad de Regeneración UR-1	C/ Ponce de León 1, 3, 5, 7, 9 y 11	M-7
-----------------------------	-------------------------------------	-----

LOCALIZACIÓN

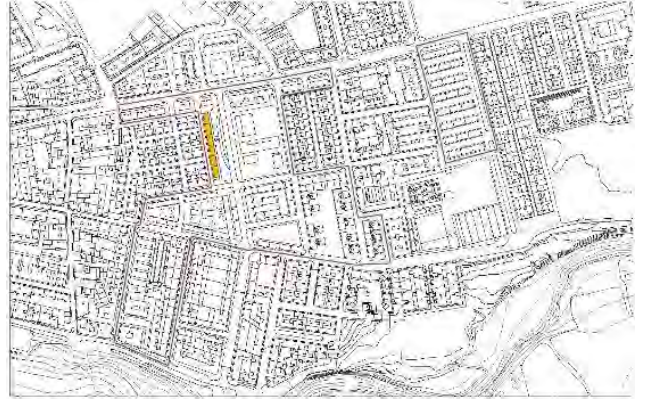

Cotejo de documentos mediante Código seguro de verificación C.S.V.: 14160117502533026070



Unidad de Regeneración UR-1

C/ Ponce de León 1, 3, 5, 7, 9 y 11

M-7



Cotejo de documentos mediante Código seguro de verificación C.S.V.: 14160117502533026070



Unidad de Regeneración UR-1

C/ Ponce de León 1, 3, 5, 7, 9 y 11

M-7



Cotejo de documentos mediante Código seguro de verificación C.S.V.: 14160117502533026070

Cotejo de documentos mediante Código seguro de verificación C.S.V.: 14160117502533026070



## **UNIDAD DE REGENERACIÓN UR-2**

---



Unidad de Regeneración UR-2	C/ Fernán González 2, 4 y 6	M-9
-----------------------------	-----------------------------	-----



Cotejo de documentos mediante Código seguro de verificación C.S.V.: 14160117502533026070



Unidad de Regeneración UR-2

C/ Fernán González 2, 4 y 6

M-9



Cotejo de documentos mediante Código seguro de verificación C.S.V.: 14160117502533026070



Unidad de Regeneración UR-2	C/ Fernán González 8,10 y 12	M-10
-----------------------------	------------------------------	------

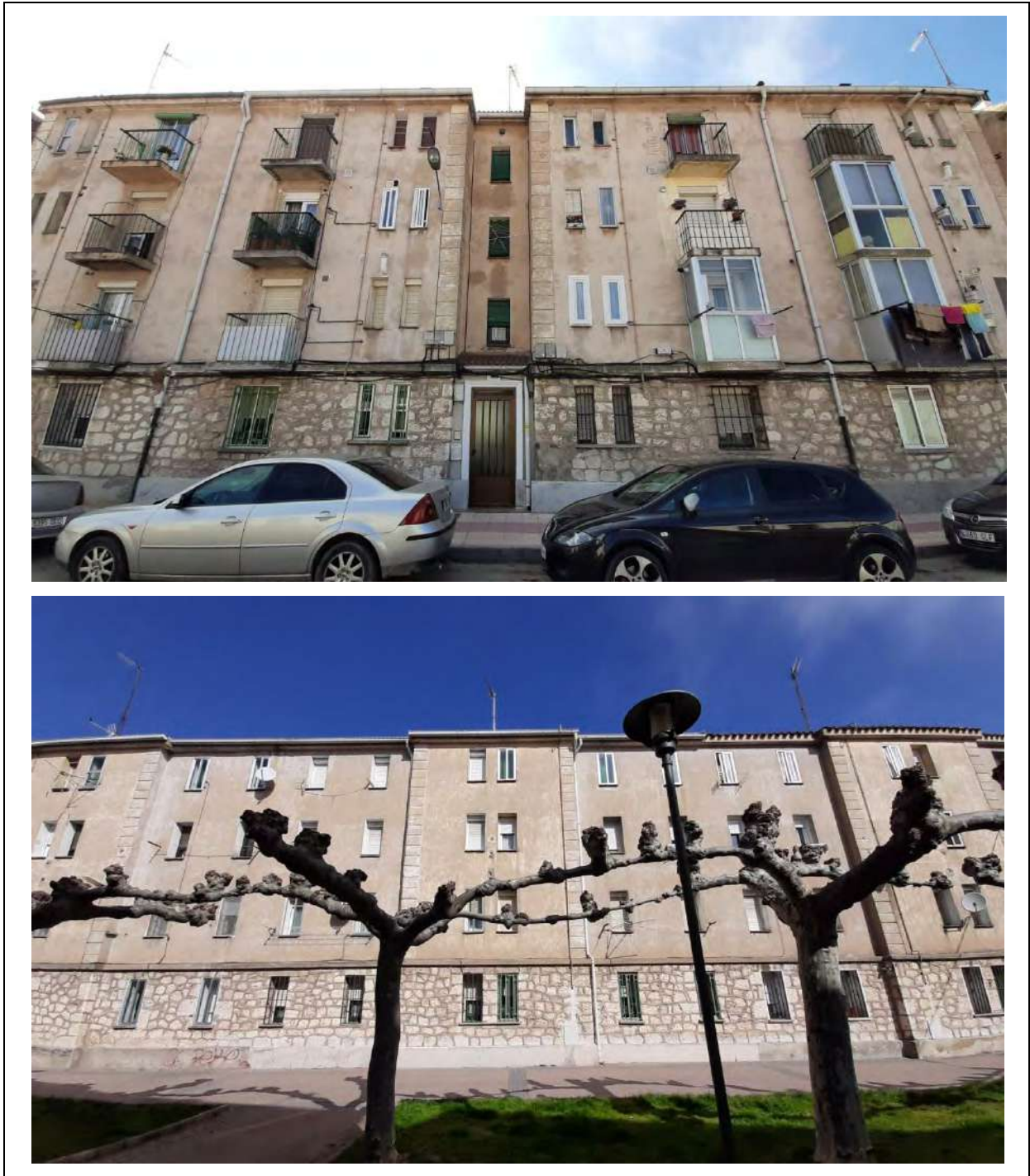

Cotejo de documentos mediante Código seguro de verificación C.S.V.: 14160117502533026070

Unidad de Regeneración UR-2

C/ Fernán González 8,10 y 12

M-10



Cotejo de documentos mediante Código seguro de verificación C.S.V.: 14160117502533026070



Unidad de Regeneración UR-2	C/ Ortiz de Zárate 1 y 2	M-11
-----------------------------	--------------------------	------

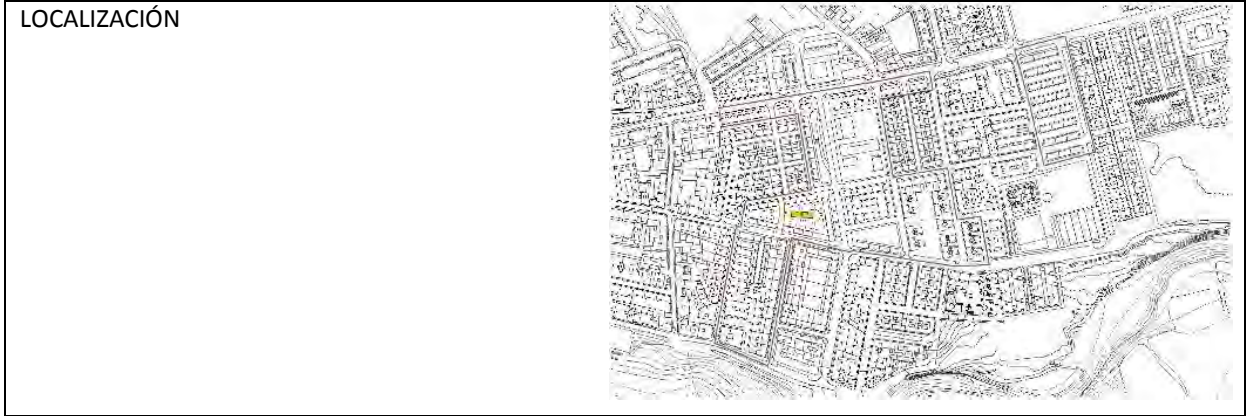

Cotejo de documentos mediante Código seguro de verificación C.S.V.: 14160117502533026070



Unidad de Regeneración UR-2

C/ Ortiz de Zárate 1 y 2

M-11



Cotejo de documentos mediante Código seguro de verificación C.S.V.: 14160117502533026070



Unidad de Regeneración UR-2	C/ Diego de Avellaneda 4, 5 y 6	M-12
-----------------------------	---------------------------------	------

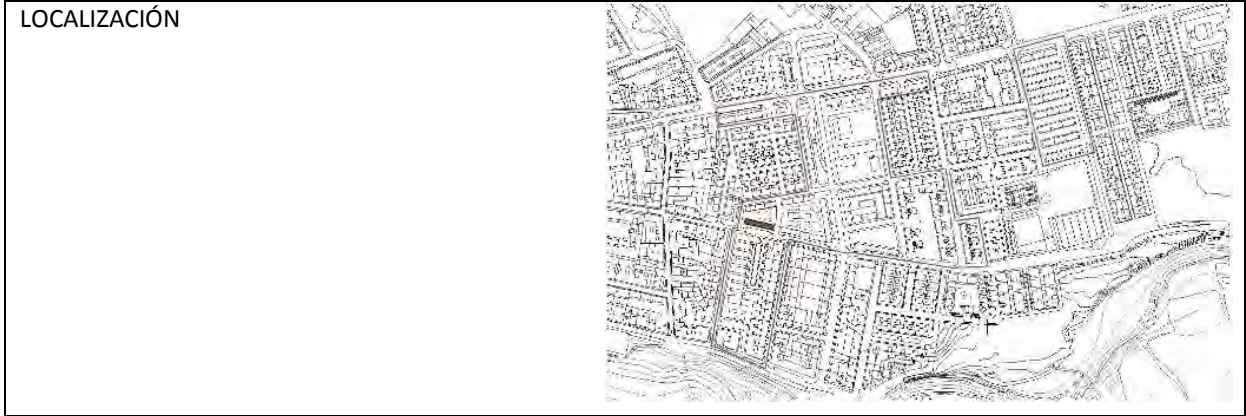

Cotejo de documentos mediante Código seguro de verificación C.S.V.: 14160117502533026070



Unidad de Regeneración UR-2

C/ Diego de Avellaneda 4, 5 y 6

M-12

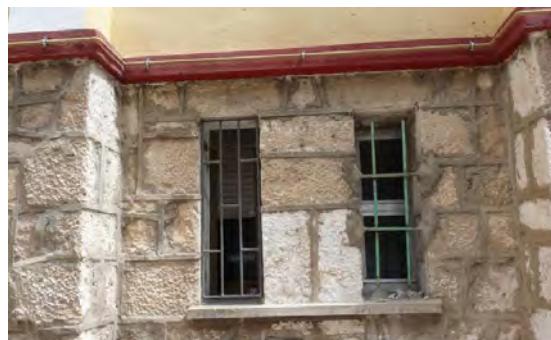

Cotejo de documentos mediante Código seguro de verificación C.S.V.: 14160117502533026070

Unidad de Regeneración UR-2	C/ Diego de Avellaneda 1, 2 y 3	M-13
-----------------------------	---------------------------------	------

LOCALIZACIÓN



Cotejo de documentos mediante Código seguro de verificación C.S.V.: 14160117502533026070



Unidad de Regeneración UR-2

C/ Diego de Avellaneda 1, 2 y 3

M-13



Cotejo de documentos mediante Código seguro de verificación C.S.V.: 14160117502533026070



Unidad de Regeneración UR-2	Avenida de Burgos 2, 4, 6 y 8	M-14
-----------------------------	-------------------------------	------



Cotejo de documentos mediante Código seguro de verificación C.S.V.: 14160117502533026070



Unidad de Regeneración UR-2

Avenida de Burgos 2, 4, 6 y 8

M-14



Cotejo de documentos mediante Código seguro de verificación C.S.V.: 14160117502533026070



Unidad de Regeneración UR-2

C/ Fernán González 14, 16 y 18

M-15

LOCALIZACIÓN



Cotejo de documentos mediante Código seguro de verificación C.S.V.: 14160117502533026070



Unidad de Regeneración UR-2

C/ Fernán González 14, 16 y 18

M-15



Cotejo de documentos mediante Código seguro de verificación C.S.V.: 14160117502533026070



Unidad de Regeneración UR-2

C/ Montehermoso 3 y 4

M-15

LOCALIZACIÓN



Cotejo de documentos mediante Código seguro de verificación C.S.V.: 14160117502533026070



Unidad de Regeneración UR-2

C/ Montehermoso 3 y 4

M-15



Cotejo de documentos mediante Código seguro de verificación C.S.V.: 14160117502533026070



Unidad de Regeneración UR-2	C/ Alameda 2 y 4	M-15
-----------------------------	------------------	------

LOCALIZACIÓN



Cotejo de documentos mediante Código seguro de verificación C.S.V.: 14160117502533026070



Unidad de Regeneración UR-2

C/ Alameda 2 y 4

M-15



Cotejo de documentos mediante Código seguro de verificación C.S.V.: 14160117502533026070



Unidad de Regeneración UR-2	C/ Montehermoso 2	M-16
-----------------------------	-------------------	------



Cotejo de documentos mediante Código seguro de verificación C.S.V.: 14160117502533026070

Unidad de Regeneración UR-2

C/ Montehermoso 2

M-16



Cotejo de documentos mediante Código seguro de verificación C.S.V.: 14160117502533026070



Unidad de Regeneración UR-2	C/ Montehermoso 1	M-17
-----------------------------	-------------------	------

LOCALIZACIÓN



Cotejo de documentos mediante Código seguro de verificación C.S.V.: 14160117502533026070

Unidad de Regeneración UR-2

C/ Montehermoso 1

M-17



Cotejo de documentos mediante Código seguro de verificación C.S.V.: 14160117502533026070



Unidad de Regeneración UR-2	C/ Pizarro 13, 15, 17, 19	M-18
-----------------------------	---------------------------	------

LOCALIZACIÓN



Cotejo de documentos mediante Código seguro de verificación C.S.V.: 14160117502533026070

Unidad de Regeneración UR-2

C/ Pizarro 13, 15, 17, 19

M-18



Cotejo de documentos mediante Código seguro de verificación C.S.V.: 14160117502533026070

## **UNIDAD DE REGENERACIÓN UR-3**

---





Unidad de Regeneración UR-3	C/ Tenerife 1, 3, 5, 7, 9, 11, 13, 15	M-24
-----------------------------	---------------------------------------	------

LOCALIZACIÓN



Cotejo de documentos mediante Código seguro de verificación C.S.V.: 14160117502533026070

Unidad de Regeneración UR-3

C/ Tenerife 1, 3, 5, 7, 9, 11, 13, 15

M-24



Cotejo de documentos mediante Código seguro de verificación C.S.V.: 14160117502533026070



Unidad de Regeneración UR-3	C/ Tenerife 1, 3, 5, 7, 9, 11, 13, 15	M-24
-----------------------------	---------------------------------------	------



Cotejo de documentos mediante Código seguro de verificación C.S.V.: 14160117502533026070



Unidad de Regeneración UR-3

C/ Pizarro 10 y 14

M-24

LOCALIZACIÓN



Cotejo de documentos mediante Código seguro de verificación C.S.V.: 14160117502533026070



Unidad de Regeneración UR-3	C/ Pizarro 12A, 12B, 12C, 12D, 12E, 12F, 12G	M-24
-----------------------------	--	------



Cotejo de documentos mediante Código seguro de verificación C.S.V.: 14160117502533026070



Unidad de Regeneración UR-3

C/ Pizarro 12A, 12B, 12C, 12D, 12E, 12F, 12G

M-24



Cotejo de documentos mediante Código seguro de verificación C.S.V.: 14160117502533026070



Unidad de Regeneración UR-3

C/ Pizarro 12A, 12B, 12C, 12D, 12E, 12F, 12G

M-24



Cotejo de documentos mediante Código seguro de verificación C.S.V.: 14160117502533026070



Unidad de Regeneración UR-3	C/ Sta Margarita 2, 4, 6, 8, 10, 12, 14, 16, 18, 20	M-24
-----------------------------	---	------



Cotejo de documentos mediante Código seguro de verificación C.S.V.: 14160117502533026070



Unidad de Regeneración UR-3

C/ Sta Margarita 2, 4, 6, 8, 10, 12, 14, 16, 18, 20

M-24



Cotejo de documentos mediante Código seguro de verificación C.S.V.: 14160117502533026070



Unidad de Regeneración UR-3	C/ Cañadas 2, 4, 6, 8	M-24
-----------------------------	-----------------------	------



Cotejo de documentos mediante Código seguro de verificación C.S.V.: 14160117502533026070



Unidad de Regeneración UR-3

C/ Cañadas 2, 4, 6, 8

M-24



Cotejo de documentos mediante Código seguro de verificación C.S.V.: 14160117502533026070



Unidad de Regeneración UR-3

C/ Las Palomas 1

M-24

LOCALIZACIÓN



Cotejo de documentos mediante Código seguro de verificación C.S.V.: 14160117502533026070

Unidad de Regeneración UR-3	C/ Las Palomas 1	M-24
-----------------------------	------------------	------



Cotejo de documentos mediante Código seguro de verificación C.S.V.: 14160117502533026070



Unidad de Regeneración UR-3	C/ Tenerife 17; Cañadas 1	M-25
-----------------------------	---------------------------	------

LOCALIZACIÓN

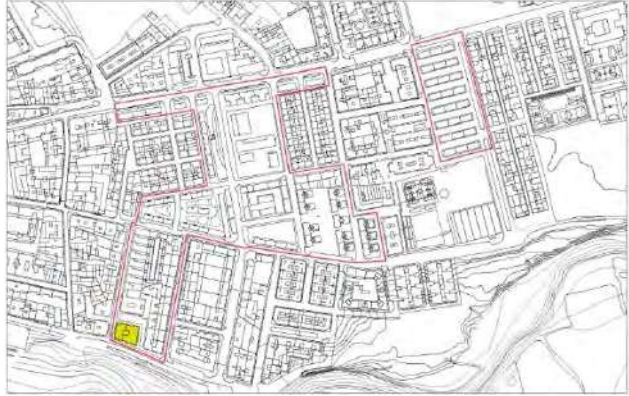

Cotejo de documentos mediante Código seguro de verificación C.S.V.: 14160117502533026070



Unidad de Regeneración UR-3

C/ Tenerife 17; Cañadas 1

M-25



Cotejo de documentos mediante Código seguro de verificación C.S.V.: 14160117502533026070

Cotejo de documentos mediante Código seguro de verificación C.S.V.: 14160117502533026070



## **UNIDAD DE REGENERACIÓN UR-4**

---



Unidad de Regeneración UR-4	C/ Fernán González 20, 22 y 24; Alameda 21	M-19
-----------------------------	--	------

LOCALIZACIÓN

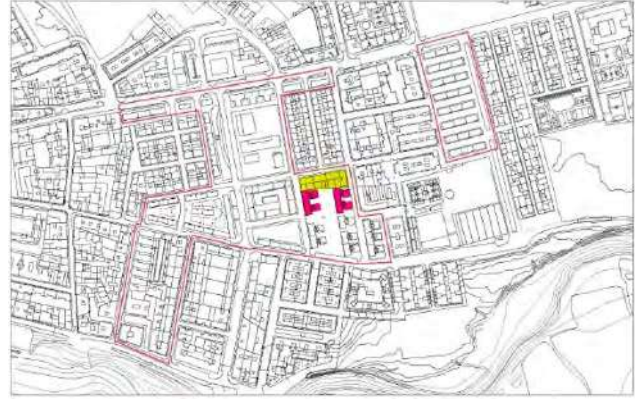

Cotejo de documentos mediante Código seguro de verificación C.S.V.: 14160117502533026070



Unidad de Regeneración UR-4

C/ Fernán González 20, 22 y 24; Alameda 21

M-19



Cotejo de documentos mediante Código seguro de verificación C.S.V.: 14160117502533026070



Unidad de Regeneración UR-4	C/ Montelatorre 22, 24 y 26	M-19
-----------------------------	-----------------------------	------

LOCALIZACIÓN

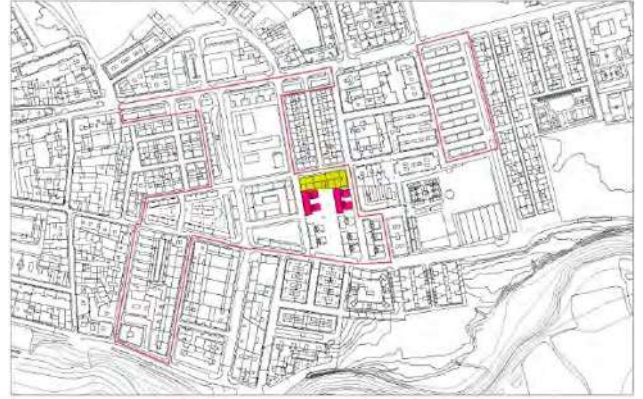

Cotejo de documentos mediante Código seguro de verificación C.S.V.: 14160117502533026070



Unidad de Regeneración UR-4

C/ Montelatorre 22, 24 y 26

M-19



Cotejo de documentos mediante Código seguro de verificación C.S.V.: 14160117502533026070



Unidad de Regeneración UR-4	C/ Montelatorre 22, 24 y 26	M-19
-----------------------------	-----------------------------	------



Cotejo de documentos mediante Código seguro de verificación C.S.V.: 14160117502533026070



Unidad de Regeneración UR-4	Plza./ Obispo Acosta 5, 7, 7D, 7T, 7C y 7Q	M-19
-----------------------------	--	------

LOCALIZACIÓN

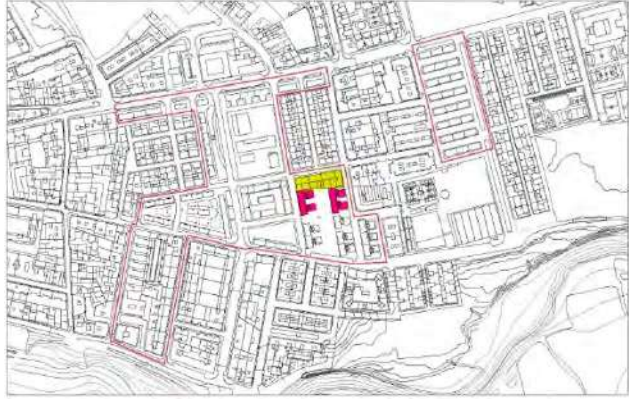

Cotejo de documentos mediante Código seguro de verificación C.S.V.: 14160117502533026070



Unidad de Regeneración UR-4

Plza./ Obispo Acosta 5, 7, 7D, 7T, 7C y 7Q

M-19



Cotejo de documentos mediante Código seguro de verificación C.S.V.: 14160117502533026070



Unidad de Regeneración UR-4

Plza./ Obispo Acosta 5, 7, 7D, 7T, 7C y 7Q

M-19



Cotejo de documentos mediante Código seguro de verificación C.S.V.: 14160117502533026070



Unidad de Regeneración UR-4	Plza./ Obispo Acosta 1, 3	M-20
-----------------------------	---------------------------	------

LOCALIZACIÓN

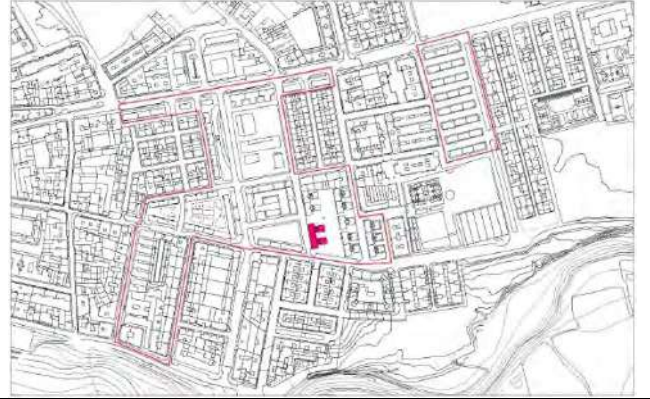

Cotejo de documentos mediante Código seguro de verificación C.S.V.: 14160117502533026070



Unidad de Regeneración UR-4

Plza./ Obispo Acosta 1, 3

M-20



Cotejo de documentos mediante Código seguro de verificación C.S.V.: 14160117502533026070



Unidad de Regeneración UR-4	C/ Montelatorre 28	M-21
-----------------------------	--------------------	------

LOCALIZACIÓN



Cotejo de documentos mediante Código seguro de verificación C.S.V.: 14160117502533026070

Unidad de Regeneración UR-4	C/ Montelatorre 28	M-21
-----------------------------	--------------------	------



Cotejo de documentos mediante Código seguro de verificación C.S.V.: 14160117502533026070



Unidad de Regeneración UR-4	C/ Montelatorre 30 y 32	M-22
-----------------------------	-------------------------	------



Cotejo de documentos mediante Código seguro de verificación C.S.V.: 14160117502533026070



Unidad de Regeneración UR-4

C/ Montelatorre 30 y 32

M-22



Cotejo de documentos mediante Código seguro de verificación C.S.V.: 14160117502533026070



Unidad de Regeneración UR-4	C/ Montelatorre 30 y 32	M-22
-----------------------------	-------------------------	------



Cotejo de documentos mediante Código seguro de verificación C.S.V.: 14160117502533026070

Unidad de Regeneración UR-4	C/ Pizarro 21	M-23
-----------------------------	---------------	------

LOCALIZACIÓN



Cotejo de documentos mediante Código seguro de verificación C.S.V.: 14160117502533026070



Unidad de Regeneración UR-4

C/ Pizarro 21

M-23



Cotejo de documentos mediante Código seguro de verificación C.S.V.: 14160117502533026070



Unidad de Regeneración UR-4	C/ Colón 2	M-23
-----------------------------	------------	------

LOCALIZACIÓN

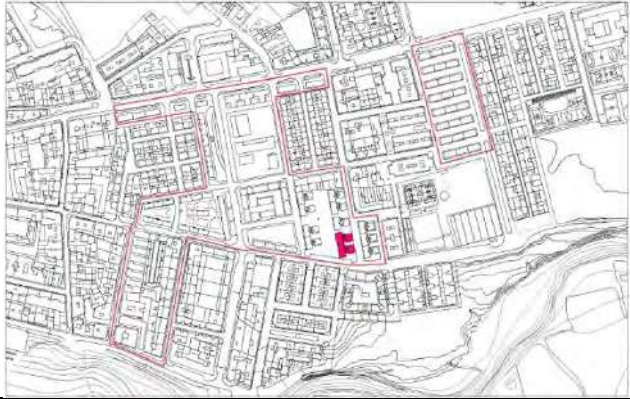

Cotejo de documentos mediante Código seguro de verificación C.S.V.: 14160117502533026070

Unidad de Regeneración UR-4	C/ Colón 2	M-23
-----------------------------	------------	------

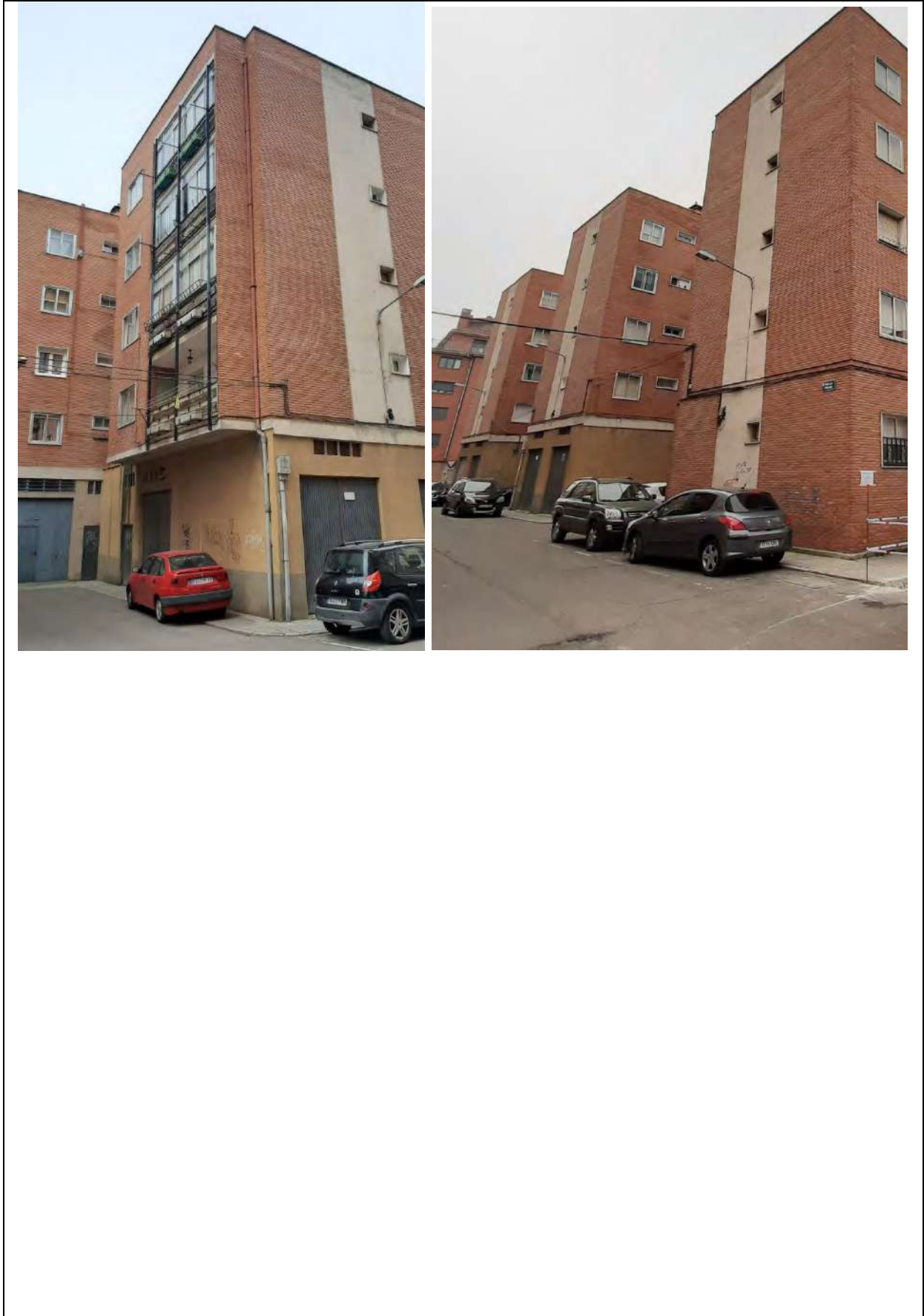

Cotejo de documentos mediante Código seguro de verificación C.S.V.: 14160117502533026070



Unidad de Regeneración UR-4	C/ Comendador Acuña 2	M-23
-----------------------------	-----------------------	------

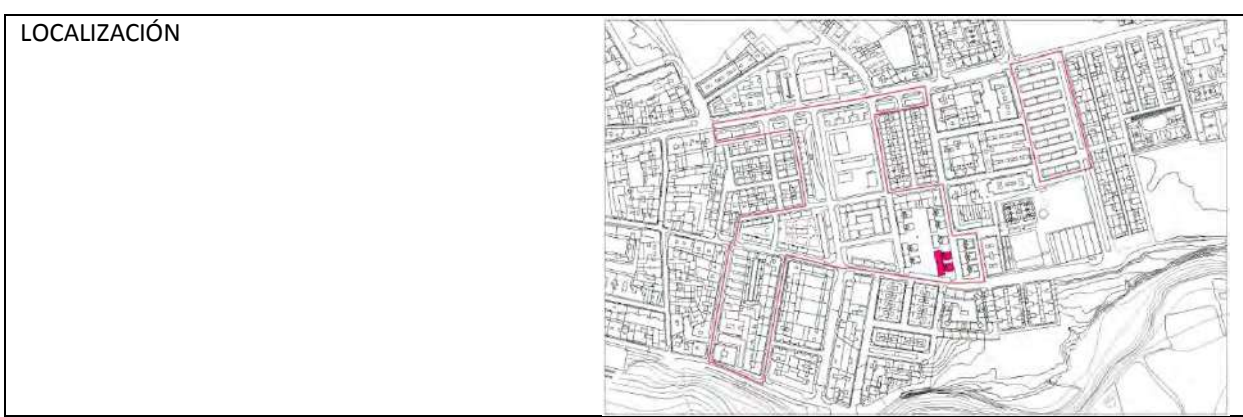

Cotejo de documentos mediante Código seguro de verificación C.S.V.: 14160117502533026070

Unidad de Regeneración UR-4	C/ Comendador Acuña 2	M-23
-----------------------------	-----------------------	------



Cotejo de documentos mediante Código seguro de verificación C.S.V.: 14160117502533026070

Cotejo de documentos mediante Código seguro de verificación C.S.V.: 14160117502533026070



## **UNIDAD DE REGENERACIÓN UR-5**

---



Unidad de Regeneración UR-5	C/ Santiago 28, 30 y 32	M-26
-----------------------------	-------------------------	------



Cotejo de documentos mediante Código seguro de verificación C.S.V.: 14160117502533026070



Unidad de Regeneración UR-5

C/ Santiago 28, 30 y 32

M-26



Cotejo de documentos mediante Código seguro de verificación C.S.V.: 14160117502533026070

Unidad de Regeneración UR-5	C/ Belorado 1, 3 y 5	M-27
-----------------------------	----------------------	------



Cotejo de documentos mediante Código seguro de verificación C.S.V.: 14160117502533026070



Unidad de Regeneración UR-5

C/ Belorado 1, 3 y 5

M-27



Cotejo de documentos mediante Código seguro de verificación C.S.V.: 14160117502533026070



Unidad de Regeneración UR-5	C/ Briviesca 1, 3 y 5	M-28
-----------------------------	-----------------------	------



Cotejo de documentos mediante Código seguro de verificación C.S.V.: 14160117502533026070



Unidad de Regeneración UR-5

C/ Briviesca 1, 3 y 5

M-28



Cotejo de documentos mediante Código seguro de verificación C.S.V.: 14160117502533026070

Unidad de Regeneración UR-5	C/ Briviesca 1, 3 y 5	M-28
-----------------------------	-----------------------	------



Cotejo de documentos mediante Código seguro de verificación C.S.V.: 14160117502533026070



Unidad de Regeneración UR-5	C/ Castrojeriz 1, 3 y 5	M-29
-----------------------------	-------------------------	------

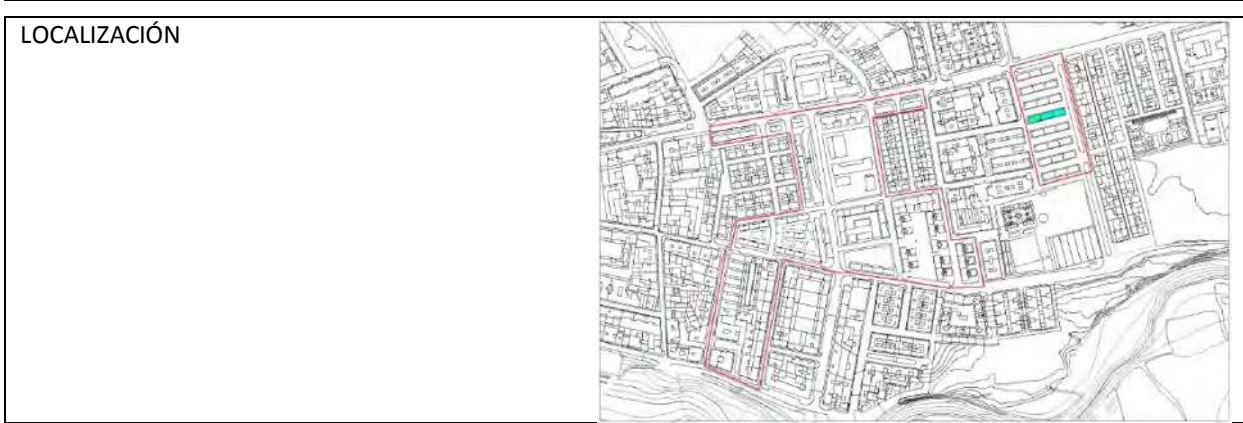

Cotejo de documentos mediante Código seguro de verificación C.S.V.: 14160117502533026070

Unidad de Regeneración UR-5

C/ Castrojeriz 1, 3 y 5

M-29



Cotejo de documentos mediante Código seguro de verificación C.S.V.: 14160117502533026070



Unidad de Regeneración UR-5	C/ Lerma 1, 3 y 5	M-30
-----------------------------	-------------------	------

LOCALIZACIÓN



Cotejo de documentos mediante Código seguro de verificación C.S.V.: 14160117502533026070



Unidad de Regeneración UR-5	C/ Lerma 1, 3 y 5	M-30
-----------------------------	-------------------	------



Cotejo de documentos mediante Código seguro de verificación C.S.V.: 14160117502533026070



Unidad de Regeneración UR-5	C/ Miranda de Ebro 1, 3 y 5	M-31
-----------------------------	-----------------------------	------

LOCALIZACIÓN



Cotejo de documentos mediante Código seguro de verificación C.S.V.: 14160117502533026070

Unidad de Regeneración UR-5	C/ Miranda de Ebro 1, 3 y 5	M-31
-----------------------------	-----------------------------	------



Cotejo de documentos mediante Código seguro de verificación C.S.V.: 14160117502533026070



Unidad de Regeneración UR-5

C/ Roa de Duero 1, 3 y 5

M-32

LOCALIZACIÓN



Cotejo de documentos mediante Código seguro de verificación C.S.V.: 14160117502533026070



Unidad de Regeneración UR-5	C/ Roa de Duero 1, 3 y 5	M-32
-----------------------------	--------------------------	------



Cotejo de documentos mediante Código seguro de verificación C.S.V.: 14160117502533026070



Unidad de Regeneración UR-5

C/ Sedano 1, 3 y 5

M-33

LOCALIZACIÓN



Cotejo de documentos mediante Código seguro de verificación C.S.V.: 14160117502533026070



Unidad de Regeneración UR-5	C/ Sedano 1, 3 y 5	M-33
-----------------------------	--------------------	------



Cotejo de documentos mediante Código seguro de verificación C.S.V.: 14160117502533026070

Cotejo de documentos mediante Código seguro de verificación C.S.V.: 14160117502533026070